



# BOLETÍN ESTADÍSTICO 2022



Carrera 59 No. 59-65  
Barranquilla - Atlántico



PBX +57 (5) 344 4333.  
Fax: +57 (5) 3682892



<https://www.unisimon.edu.co/servicios/rendiciondecuenta>



**BOLETÍN  
ESTADÍSTICO  
2022**



Res. 015867 - Mineducación

**PRESIDENTA DE LA SALA GENERAL**

Ana Bolívar de Consuegra

**RECTOR**

José Consuegra Bolívar

**VICERRECTORA ACADÉMICA**

Sonia Falla Barrantes

**VICERRECTORA DE INVESTIGACIÓN E INNOVACIÓN**

Paola Amar Sepúlveda

**VICERRECTORA ADMINISTRATIVA**

Arlen Van Belleghem

**VICERRECTORA FINANCIERA**

Ana de Bayuelo

**VICERRECTOR DE INFRAESTRUCTURA**

Ignacio Consuegra Bolívar

**VICERRECTOR DE SEDE CÚCUTA**

Carlos Corredor Pereira

**JOSÉ RAFAEL CONSUEGRA MACHADO**

Representante Legal

**EDICIÓN**

**DIRECCIÓN DE PLANEACIÓN Y RESPONSABILIDAD SOCIAL**

Fernando Morón Polo

**Director de Planeación y Responsabilidad Social**

Ángela Hernández Torregroza

**Jefe de Información Estadística e Indicadores**

Yosimar De la Hoz Bovea

**Coordinador de Gestión de Datos**

Gina Patiño Polo

**Coordinador de Gestión Estratégica y Proyectos de Inversión**

José Alfonso Barrera Gómez

**Coordinador Planeación Cúcuta**



**Ediciones Universidad Simón Bolívar**

Carrera 54 No. 59-102

[www.unisimonbolivar.edu.co](http://www.unisimonbolivar.edu.co)

Barranquilla

Recursos gráficos  
Freepik.com

# CONTENIDO

	Pág.
Presentación	5
Misión - Visión	6
Principios	6
Valores	7
Capítulo 1: Procesos Académicos	8
Capítulo 2: Estudiantes	14
Capítulo 3: Profesores	43
Capítulo 4: Visibilidad Nacional e Internacional	51
Capítulo 5: Investigación Creación Artística	88
Capítulo 6: Pertinencia e Impacto Social	108
Capítulo 7: Organización Administración Gestión	120
Capítulo 8: Planta Física y Recursos de Apoyo	124
Capítulo 9: Bienestar Institucional	137
Capítulo 10: Recursos Financieros	152

# PRESENTACIÓN

El Boletín Estadístico se constituye en uno de los mecanismos de rendición de cuentas implementados por la Universidad Simón Bolívar para socializar a la comunidad académica y a la sociedad en general, la información cuantitativa del quehacer institucional, además de servir como herramienta para la autorreflexión sobre el cumplimiento de su misión.

Como reflejo de lo anterior se presenta a la Comunidad Universitaria, el resumen estadístico de la gestión institucional correspondiente a la vigencia 2022. El documento, constituido por 10 capítulos, presenta, una síntesis de la información cuantitativa relacionada con los siguientes aspectos: oferta académica, población estudiantil, graduados, apoyos educativos y financieros, profesores, relación con el sector externo, investigación, internacionalización, personal administrativo, bienestar institucional, infraestructura física, recursos informáticos y recursos bibliográficos, alineado a los factores de acreditación establecidos por el CNA.

Durante el año 2022 la Universidad Simón Bolívar contó con una oferta de 124 programas, de los cuales 33 son del nivel de formación de pregrado: 32 Universitarios; asimismo, se ofrecieron 91 programas de posgrados: 8 Doctorados, 31 Maestrías, 11 Especializaciones Médico Quirúrgicas, 41 Especializaciones Universitarias.

Se agradece a todas las dependencias de la institución el suministro de la información necesaria para la elaboración del documento.

Cabe resaltar que muchas personas han contribuido con los logros alcanzados por la Institución durante el periodo y muchas más son las que durante 50 años han ayudado a consolidarla en el ámbito regional y nacional. Entre los logros que podemos destacar se encuentra la consolidación de una oferta académica de pregrado acreditada con un total de 11 programas acreditados, el robustecimiento del cuerpo profesoral, y la consolidación de los procesos investigativos, evidenciado en un aumento del número de grupos en los niveles A1 y A y de profesores categorizados en MINCIENCIAS.

**Ingeniero Fernando Morón Polo**  
Director de Planeación y Responsabilidad Social

## MISIÓN

Somos una Universidad sin ánimo de lucro dedicada a la formación integral, al desarrollo de la investigación e innovación, que articulada con el Estado, el sector productivo y la comunidad en general, responde al compromiso con el desarrollo del entorno social, político, cultural, económico y ambiental.

Nuestra función social está inspirada en el ideario del Libertador Simón Bolívar de un ser ético, culto, autónomo y líder, constructor de una sociedad democrática, justa, solidaria y sostenible.

La Universidad Simón Bolívar valora y cultiva la identidad, la cultura y el respeto por el ancestro.

## VISIÓN

En 2037, la Universidad Simón Bolívar será reconocida por la calidad, la capacidad de innovación y el compromiso social de la docencia, la investigación científica y la extensión; así como por su aporte al desarrollo sostenible en los ámbitos nacional e internacional.

## PRINCIPIOS

1

**Dignidad Humana:** creemos en el ser humano como sujeto de la historia, en su capacidad de crear, trascender y en su condición de ser inteligente que lo convierte en perfectible, preparado para desarrollar su máximo potencial, y en el respeto que cada persona merece por su condición misma de ser humano.

2

**Autonomía:** creemos que es la esencia de la Universidad, en tanto que hace posible la libertad de pensamiento, de expresión y de creación del individuo, basadas en la disciplina, la organización interna y el autocontrol que, en conjunto, propician la autorregulación.

3

**Sinergia:** creemos en la integración de la suma de energías individuales que se potencian progresivamente, reflejándose sobre la totalidad de la Universidad y su contexto, generando dinámicas y creaciones colectivas.

4

**Equidad:** creemos en la igualdad de oportunidades para el acceso y la participación en la educación superior, y la intervención de todos los miembros de la comunidad educativa en nuestros procesos, reconociendo las diferencias de los actores.

# VALORES

- 1. Ética:** en todas nuestras actividades privilegiamos el estricto apego a la consideración del bien común, como base del bienestar individual y del compromiso con la sociedad.
- 2. Integralidad:** promovemos las distintas manifestaciones del saber, del hacer y del ser, para propiciar una relación del ser humano consigo mismo, con la sociedad, con la naturaleza y con la cultura que permita la articulación de sus dimensiones biológica, psicológica y social.
- 3. Libertad de Enseñanza, Investigación y Aprendizaje:** respetamos el derecho de nuestros docentes de exponer sus posiciones con rigor científico en su ejercicio docente e investigativo. El estudiante, a su vez, tiene el derecho de expresar sus argumentos y apropiarse del conocimiento en la materia que sea objeto de análisis. Todo esto bajo los límites del comportamiento ético y el respeto mutuo.
- 4. Responsabilidad:** nuestra comunidad educativa cumple sus deberes, ejerce sus derechos y asume las consecuencias que se desprenden de sus decisiones.
- 5. Convivencia:** promovemos el respeto, el diálogo claro, argumentativo y armónico, y el enfoque de bienestar colectivo.
- 6. Compromiso:** entendemos que la función transformadora de la Institución es una posibilidad de desarrollo para la sociedad. En este sentido, asumimos el cumplimiento de la misión a través de nuestros esfuerzos.
- 7. Calidad:** propendemos por la prestación de un servicio de educación superior, que trascienda las expectativas de la sociedad, basados en nuestra convicción de trabajo conjunto y el mejoramiento continuo.
- 8. Accesibilidad:** posibilitamos el ingreso universal a la educación superior de acuerdo con criterios y capacidades institucionales.
- 9. Participación:** posibilitamos a la comunidad educativa, la libertad para intervenir responsable, eficaz, eficiente, respetuosa y oportunamente en la vida institucional y su contexto.
- 10. Innovación:** desarrollamos capacidades para generar y aplicar conocimiento que le agrega valor a nuestros procesos, a nuestros grupos de interés y a la sociedad en general, en los ámbitos económico, social y ambiental, en procura del bien común.
- 11. Inclusión:** generamos escenarios educativos para la formación de ciudadanos responsables, con actitudes respetuosas, abiertas y flexibles frente a la diversidad, capacidad de interacción con culturas e identidades diferentes a la propia, que a través del diálogo, la participación y la comunicación, contribuyen a la equidad en la sociedad.



CAPÍTULO 1  
PROCESOS  
ACADÉMICOS



# ÍNDICE DE TABLAS Y GRÁFICOS

## Capítulo 1. Procesos Académicos

	Pág.
<b>Tabla 1.</b> Oferta académica programas de pregrado 2022	10
<b>Tabla 2.</b> Oferta académica programas de posgrado 2022	11
<b>Tabla 3.</b> Número de programas por nivel de formación y ciudad donde se ofertan 2022	12
<b>Tabla 4.</b> Programas con acreditación de alta calidad 2022	13
<b>Gráfico 1.</b> Distribución porcentual de la oferta académica de pregrado por facultad en el 2022	10
<b>Gráfico 2.</b> Distribución porcentual de la oferta académica de posgrado por facultad en el 2022	12

**TABLA 1: Oferta académica programas de pregrado 2022.**

Facultad	Código SNIES	Programa	Duración	Ofrecido en	Número de créditos	Resolución Registro Calificado Vigente No.	Fecha de Resolución RC
CIENCIAS DE LA SALUD	6646	Enfermería (Reacreditado)	8 semestres	Barranquilla	150	24570	27/12/2022
	52172	Medicina	12 semestres	Barranquilla	289	14271	11/10/2013
	3563	Fisioterapia (Reacreditado)	8 semestres	Barranquilla	162	18823	06/10/2020
	102432	Instrumentación Quirúrgica	8 semestres	Barranquilla	153	20527	28/10/2020
	111303	Nutrición y Dietética	9 semestres	Barranquilla	156	12521	30/06/2022
CIENCIAS JURÍDICAS Y SOCIALES	3020	Psicología (Reacreditado)	9 semestres	Barranquilla	150	16770	08/09/2021
	1958	Derecho (Reacreditado)	10 semestres	Barranquilla	160	24210	23/12/2022
	1956	Trabajo Social	8 semestres	Barranquilla	142	8922	17/01/2017
	54143	Psicología	9 semestres	Cúcuta	151	6867	14/05/2015
	11212	Derecho	10 semestres	Cúcuta	160	3425	14/03/2014
ADMINISTRACIÓN Y NEGOCIOS	11363	Trabajo Social	8 semestres	Cúcuta	153	3102	18/02/2016
	15422	Administración de Empresas (Reacreditado)	10 semestres	Barranquilla	158	29803	29/12/2017
	15416	Contaduría Pública	10 semestres	Barranquilla	170	6484	24/10/2018
	53690	Comercio y Negocios Internacionales	9 semestres	Barranquilla	154	21005	06/11/2020
	102598	Comercio y Negocios Internacionales	9 semestres	Cúcuta	138	5715	31/03/2021
INGENIERÍAS	107220	Contaduría Pública	9 semestres	Cúcuta	170	12459	02/08/2018
	8413	Administración de Empresas	10 semestres	Cúcuta	158	1738	11/02/2015
	106549	Ingeniería Multimedia	10 semestres	Barranquilla	159	25084	17/11/2017
	4827	Ingeniería de Sistemas (Reacreditado)	10 semestres	Barranquilla	160	14775	25/07/2022
	106748	Ingeniería Mecánica	10 semestres	Barranquilla	166	3661	02/03/2018
	106949	Ingeniería Mecatrónica	10 semestres	Barranquilla	166	9801	18/06/2018
	106950	Ingeniería Biomédica	10 semestres	Barranquilla	166	9802	18/06/2018
	108033	Ingeniería Civil	10 semestres	Barranquilla	160	5955	07/06/2019
	108034	Diseño Industrial	10 semestres	Barranquilla	160	5956	07/06/2019
	7511	Ingeniería Industrial (Reacreditado)	10 semestres	Barranquilla	162	16152	11/09/2019
CIENCIAS BÁSICAS Y BIOMÉDICAS	106951	Ingeniería Multimedia	10 semestres	Cúcuta	159	9803	18/06/2018
	7856	Ingeniería de Sistemas	10 semestres	Cúcuta	160	13450	14/08/2018
	106948	Ingeniería Industrial	10 semestres	Cúcuta	162	9800	18/06/2018
	109261	Ingeniería Mecánica	10 semestres	Cúcuta	166	8310	28/05/2020
	108781	Química y Farmacia	10 semestres	Barranquilla	160	16912	27/12/2019
CIENCIAS BÁSICAS Y BIOMÉDICAS	108782	Matemáticas y Ciencias de la Computación	9 semestres	Barranquilla	150	16913	27/12/2019
	53969	Microbiología	9 semestres	Barranquilla	146	21006	06/11/2020
	108783	Matemáticas y Ciencias de la Computación	9 semestres	Cúcuta	150	16914	27/12/2019

Fuente: Vicerrectoría Académica

**Gráfico 1. Distribución porcentual de la oferta académica de pregrado por facultad en el 2022**

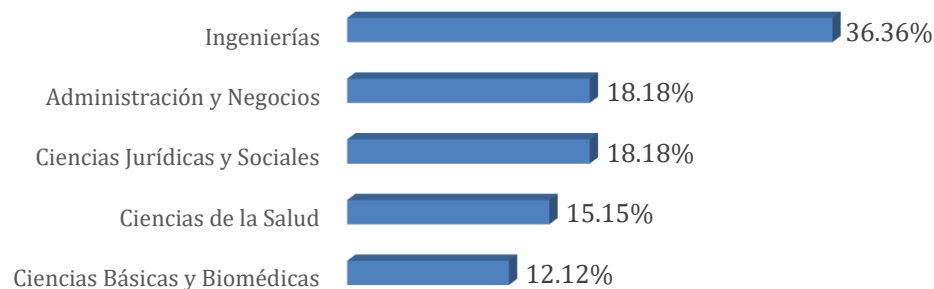

Fuente: Estadísticas e Indicadores - Cálculos propios

**TABLA 2: Oferta académica programas de posgrado 2022.**

Facultad	Código SNIES	Programa académico	Duración	Oferido en	Número de créditos	Resolución Registro Calificado Vigente No.	Fecha de Resolución RC
<b>CIENCIAS DE LA SALUD</b>	109039	Especialización en Ergonomía	2 semestres	Barranquilla	34	16220	18/12/2019
	105044	Especialización en Seguridad y Salud en el Trabajo	2 semestres	Barranquilla	28	7527	02/05/2022
	109417	Especialización en Seguridad y Salud en el Trabajo	2 semestres	Cúcuta	35	14754	12/08/2020
	109543	Especialización en Anestesiología	3 años	Barranquilla	188	20525	28/10/2020
	109544	Especialización en Cardiología	2 años	Barranquilla	129	20526	28/10/2020
	102185	Especialización en Cirugía Plástica: Reconstructiva y estética	4 años	Barranquilla	251	20489	27/10/2020
	101924	Especialización en Ginecología y Obstetricia	3 años	Barranquilla	190	17060	07/12/2019
	105152	Especialización en Medicina Crítica y Cuidados Intensivos	4 años	Barranquilla	207	20181	11/12/2015
	105036	Especialización en Medicina Interna	3 años	Barranquilla	200	14446	07/09/2015
	106521	Especialización en Nefrología	2 años	Barranquilla	136	20777	09/10/2017
	105037	Especialización en Neurología	4 años	Barranquilla	254	14447	07/09/2015
	110091	Especialización en Oftalmología	3 años	Barranquilla	193	6913	21/04/2021
	102431	Especialización en Pediatría	3 años	Barranquilla	190	20490	27/10/2020
	101948	Especialización en Psiquiatría	3 años	Barranquilla	179	17518	14/09/2021
	110269	Maestría en Actividad Física y Salud	4 semestres	Cúcuta	50	5005	24/03/2021
	103405	Maestría en Actividad Física y Salud	4 semestres	Barranquilla	50	1605	16/02/2022
	54610	Maestría en Neuropsicología	4 semestres	Barranquilla	50/50	2407	10/02/2016
111013	Maestría en Salud Pública	4 semestres	Barranquilla	49	3670	18/03/2022	
<b>CIENCIAS JURÍDICAS Y SOCIALES</b>	105437	Doctorado en Psicología	3 años	Barranquilla	98	5964	31/03/2016
	101910	Doctorado en Ciencias de la Educación	3 años	Barranquilla	80	9049	28/08/2019
	109214	Doctorado en Ciencias de la Educación	3 años	Cúcuta	80	2653	21/02/2020
	111161	Doctorado en Ciencias Jurídicas y Políticas	3 años	Barranquilla	80	6641	22/04/2022
	106754	Doctorado en Sociedad y Cultura Caribe	3 años	Barranquilla	96	4127	13/03/2018
	111299	Especialización en Adicciones	2 semestres	Barranquilla/ Cúcuta	25	12535	30/06/2022
	108458	Especialización en Criminología y Psicología Forense Aplicada	2 semestres	Barranquilla	27	11917	14/11/2019
	109432	Especialización en Criminología y Psicología Forense Aplicada	2 semestres	Cúcuta	25	14182	04/08/2020
	107596	Especialización en derecho Administrativo	2 semestres	Cúcuta	30	1300	04/02/2019
	13404	Especialización en derecho Administrativo	2 semestres	Barranquilla	26	3340	14/03/2022
	111162	Especialización en Derecho Constitucional	2 semestres	Barranquilla/ Cúcuta	25	6642	26/04/2022
	107543	Especialización en derecho laboral y Seguridad Social	2 semestres	Cúcuta	30	18763	10/12/2018
	105089	Especialización en Derecho laboral y Seguridad Social	2 semestres	Barranquilla	25	7624	04/05/2022
	108847	Especialización en derecho Marítimo y Portuario	2 semestres	Barranquilla	25	15505	18/12/2019
	107580	Especialización en derecho Penal	2 semestres	Barranquilla	25	728	25/01/2019
	111298	Especialización en Derecho Probatorio	2 semestres	Barranquilla/ Cúcuta	25	12541	30/06/2022
	108037	Especialización en derecho Procesal	2 semestres	Barranquilla	25	5959	07/06/2019
	3093	Especialización en Gobierno y Asuntos Públicos	2 semestres	Barranquilla	26	5097	05/04/2022
	108886	Especialización en Procesos de Intervención Social	2 semestres	Cúcuta	25	15811	18/12/2019
	108780	Especialización en Procesos de Intervención Social	2 semestres	Barranquilla	25	16800	27/12/2019
	110593	Especialización en Psicología Clínica	2 semestres	Barranquilla	25	10719	18/06/2021
	111300	Especialización en Psicología Clínica	2 semestres	Cúcuta	25	12531	30/06/2022
	90545	Maestría en derecho Administrativo	4 semestres	Barranquilla	56/56	162	16/01/2017
	102624	Maestría en derecho Administrativo	4 semestres	Cúcuta	47	6914	21/04/2021
	110112	Maestría en derecho laboral y Seguridad Social	4 semestres	Barranquilla/ Cúcuta	50	5834	06/04/2021
	101460	Maestría en derecho Penal	4 semestres	Barranquilla	47/47	15873	21/09/2018
	107937	Maestría en derecho Penal	4 semestres	Cúcuta	47/47	3564	04/04/2019
	91365	Maestría en derecho Procesal	4 semestres	Barranquilla	47/47	13533	15/08/2018
	108824	Maestría en derecho Procesal	4 semestres	Cúcuta	47/47	15485	18/12/2019
	52984	Maestría en Educación	4 semestres	Barranquilla	48	13995	02/08/2021
	110745	Maestría en Educación	4 semestres	Barranquilla	48	13995	02/08/2021
	102775	Maestría en Educación	4 semestres	Cúcuta	48	4717	01/04/2022
	111133	Maestría en Educación	4 semestres	Cúcuta	48	4717	01/04/2022
107622	Maestría en Familias	4 semestres	Cúcuta	50/52	1102	30/01/2019	
104763	Maestría en Familias	4 semestres	Barranquilla	50	24235	23/12/2021	
55113	Maestría en Psicología	4 semestres	Barranquilla	50/50	14780	18/07/2016	
109213	Maestría en Psicología	4 semestres	Cúcuta	50/50	2652	21/02/2020	
<b>ADMINISTRACIÓN Y NEGOCIOS</b>	104221	Doctorado en Administración	4 años	Barranquilla	88	18300	28/09/2021
	9881	Especialización en Gerencia Social	2 semestres	Cúcuta	24	1501	06/02/2015
	105948	Especialización en Tributación	2 semestres	Barranquilla	29	19880	18/10/2016
	109097	Especialización en Desarrollo Humano y Organizacional	2 semestres	Barranquilla	25	15496	18/12/2019
	108844	Especialización en Dirección de Marketing	2 semestres	Barranquilla	26	15502	18/12/2019
109098	Especialización en Finanzas	2 semestres	Barranquilla	29	15497	18/12/2019	

Facultad	Código SNIES	Programa académico	Duración	Ofrecido en	Número de créditos	Resolución Registro Calificado Vigente No.	Fecha de Resolución RC
	107544	Especialización en Gerencia e Innovación	2 semestres	Cúcuta	28	18761	10/12/2018
	102064	Especialización en Gerencia e Innovación	2 semestres	Barranquilla	26	15381	18/12/2019
	107451	Especialización en Gerencia Social	2 semestres	Barranquilla	24	15855	21/09/2018
	109151	Especialización en Gestión Administrativa y Financiera en Salud	2 semestres	Barranquilla	24	15495	18/12/2019
	107545	Especialización en Gobierno y Asuntos Públicos	2 semestres	Cúcuta	29	18764	10/12/2018
	107581	Especialización en Logística y Negocios Internacionales	2 semestres	Barranquilla	26	177	15/01/2019
	108846	Especialización en Logística y Negocios Internacionales	2 semestres	Cúcuta	26	15504	18/12/2019
	108845	Especialización en Tributación	2 semestres	Cúcuta	29	15503	18/12/2019
	102504	Maestría en Administración de Empresas e Innovación	4 semestres	Cúcuta	52/60	16065	18/12/2019
	53497	Maestría en Administración de Empresas e Innovación	4 semestres	Barranquilla	48	5098	05/01/2022
	101461	Maestría en Auditoría y Sistemas de la Calidad en Servicios de Salud	4 semestres	Barranquilla	47	2145	06/03/2019
	107946	Maestría en Auditoría y Sistemas de la Calidad en Servicios de Salud	4 semestres	Cúcuta	47	3957	12/04/2019
	108822	Maestría en desarrollo y Gestión de Empresas Sociales	4 semestres	Cúcuta	48/48	15483	18/12/2019
	54518	Maestría en Desarrollo y Gestión de Empresas Sociales	4 semestres	Barranquilla	48	5285	07/04/2022
INGENIERÍAS	91497	Maestría en Gerencia del Talento Humano	4 semestres	Barranquilla	47/47	1278	04/02/2019
	111012	Maestría en Gestión del Aseguramiento de la Calidad de la Educación	4 semestres	Barranquilla	50	4270	28/03/2022
	109315	Doctorado en Gestión de la Tecnología y la Innovación	3 años	Barranquilla	90	9721	16/06/2020
	105783	Especialización en Ingeniería de Software	2 semestres	Barranquilla	28	16977	22/08/2016
	106186	Especialización en Gerencia de Proyectos	2 semestres	Barranquilla	26	4252	10/03/2017
	108925	Especialización en Gerencia de Proyectos	2 semestres	Cúcuta	26	15956	18/12/2019
	106299	Especialización en Gestión de Tecnologías de la Información	2 semestres	Barranquilla	28	10318	19/05/2017
	108912	Especialización en Gestión de Tecnologías de la Información	2 semestres	Cúcuta	28	15971	18/12/2019
	105763	Especialización en Logística de Operaciones	2 semestres	Barranquilla	28	24753	29/12/2022
	106308	Especialización en Multimedia Interactiva	2 semestres	Barranquilla	28	11340	06/06/2017
	108035	Especialización en Seguridad de Redes Telemáticas	2 semestres	Barranquilla	26	5957	07/06/2019
	107999	Maestría en Gestión y Emprendimiento Tecnológico	4 semestres	Barranquilla	50/50	4416	07/05/2019
	54516	Maestría en Ingeniería de Sistemas y Computación	4 semestres	Barranquilla	48	5282	07/04/2022
	108036	Maestría en Sistemas de Gestión	4 semestres	Barranquilla	50	5958	07/06/2019
CIENCIAS BÁSICAS Y BIOMÉDICAS	107221	Doctorado en Genética y Biología Molecular	4 años	Barranquilla	100	12416	31/07/2018
	54594	Maestría en Genética	3 semestres	Barranquilla	40	7557	02/05/2022

Fuente: Vicerrectoría Académica

**Gráfica 2. Distribución porcentual de la oferta académica de posgrado por facultad en el 2022**

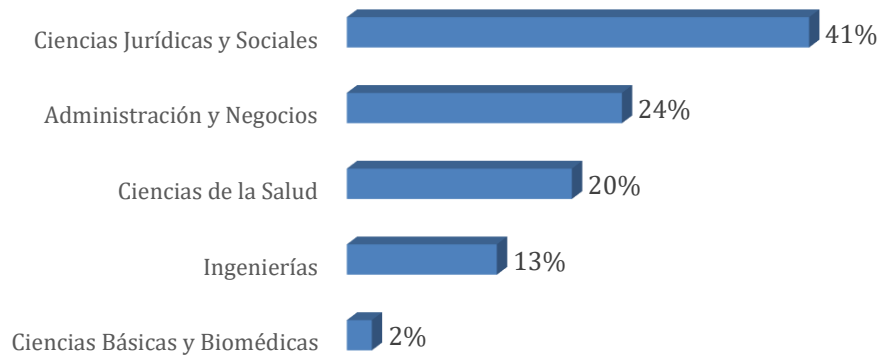

Fuente: Estadísticas e Indicadores - Cálculos propios

**TABLA 3: Número de programas por nivel de formación y ciudad donde se ofertan 2022.**

Nivel de formación	Lugar de Desarrollo			Registro Calificado Único Modalidad		Total de programas por nivel de formación
	Barranquilla	Cúcuta	Barranquilla y Cúcuta	Barranquilla	Cúcuta	
Técnica profesional	-	-				0
Tecnología	-	-				0
Profesional universitario	22	11				33
<b>Total pregrado</b>	<b>22</b>	<b>11</b>		<b>0</b>	<b>0</b>	<b>33</b>
Especialización tecnológica	-	-				0
Especialización universitaria	25	13	3			41
Especialización médico-quirúrgica	11	-				11
Maestría	18	10	1	1	1	31
Doctorado	7	1	0			8
<b>Total posgrado</b>	<b>61</b>	<b>24</b>	<b>4</b>	<b>1</b>	<b>1</b>	<b>91</b>
<b>Total</b>	<b>83</b>	<b>35</b>	<b>4</b>	<b>1</b>	<b>1</b>	<b>124</b>

Fuente: Vicerrectoría Académica

**TABLA 4: Programas con acreditación de alta calidad 2022.**

Facultad	Código SNIES	Programa	Resolución de Acreditación del Ministerio de Educación Nacional	Vigencia	Fecha de vencimiento de acreditación de alta calidad	Ofrecido en
CIENCIAS DE LA SALUD	3563	Fisioterapia (Reacreditado)	13188 del 17/07/2020	6 años	17/07/2026	Barranquilla
	6646	Enfermería (Reacreditado)	24570 del 27/12/2022	4 años	27/12/2026	Barranquilla
CIENCIAS JURÍDICAS Y SOCIALES	1958	Derecho (Reacreditado)	24210 del 23/12/2022	4 años	23/12/2026	Barranquilla
	1956	Trabajo Social	296 del 17/01/2017	4 años	17/01/2021	Barranquilla
	3020	Psicología (Reacreditado)	16770 del 08/09/2020	6 años	08/09/2027	Barranquilla
ADMINISTRACIÓN Y NEGOCIOS	15422	Administración de Empresas (Reacreditado)	2287 del 08/02/2016	6 años	08/02/2022	Barranquilla
	15416	Contaduría Pública	17237 del 24/10/2018	4 años	24/10/2022	Barranquilla
	53690	Comercio y Negocios Internacionales	21005 del 06/11/2020	4 años	06/11/2024	Barranquilla
INGENIERÍAS	4827	Ingeniería de Sistemas (Reacreditado)	14475 del 25/07/2022	6 años	25/07/2028	Barranquilla
	7511	Ingeniería Industrial (Reacreditado)	9740 del 11/09/2019	6 años	11/09/2025	Barranquilla
CIENCIAS BÁSICAS Y BIOMÉDICAS	53969	Microbiología	21006 del 06/11/2020	4 años	06/11/2024	Barranquilla

Fuente: Vicerrectoría Académica

\*Resoluciones actualizadas pendientes de emisión por parte del Ministerio de Educación Nacional.

Estudiantes Matriculados  
Nuevos en Primer Semestre  
2022

3.958

63%

de los estudiantes  
Matriculados en Programas  
Acreditados en Alta Calidad  
2022-1

10.274

3.023

Estudiantes graduados  
en pregrado 2022

1.014

Estudiantes  
graduados en  
posgrado 2022

16.277

Estudiantes matriculados  
en pregrado 2022-1

1.395

Estudiantes matriculados  
en posgrado 2022-1

CAPÍTULO 1  
ESTUDIANTES

Distribución en el 2022 de  
estudiantes por género en  
pregrado

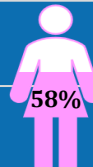

58%

Femenino



42%

Masculino

33.945

Apoyos al acceso y  
permanencia a la educación  
superior en la universidad en el  
2022

\$15.595.445.315

En apoyo al acceso y  
permanencia a la educación  
superior en la universidad en el  
2022

# ÍNDICE DE TABLAS Y GRÁFICOS

## Capítulo 2. Estudiantes

	Pág.
<b>Tabla 5</b> Estudiantes inscritos y primer curso programas de pregrado 2022	17
<b>Tabla 6</b> Número de estudiantes hombres y mujeres de primer curso 2022	17
<b>Tabla 7</b> Estudiantes nuevos en programas de pregrado 2022	18
<b>Tabla 8</b> Matricula de pregrado en primer y segundo semestre en adelante 2022	19
<b>Tabla 9</b> Estudiantes de pregrado y posgrado matriculados en cursos de idiomas extranjeros 2022 (I.L.E* Barranquilla)	19
<b>Tabla 10</b> Estudiantes matriculados por semestre en programas de posgrado 2022	20
<b>Tabla 11</b> Estudiantes matriculados en programas de posgrado de periodicidad anual en el 2022	21
<b>Tabla 12</b> Distribución de los estudiantes por género y por programa académico de pregrado en el 2022	22
<b>Tabla 13</b> Datos consolidados distribución de los estudiantes de pregrado por género	22
<b>Gráfico 3</b> Distribución en el 2022 de estudiantes por género en pregrado	23
<b>Tabla 14</b> Distribución de los estudiantes por género y por programa académico de posgrado en el 2022	23
<b>Tabla 15</b> Distribución por género de estudiantes de posgrado en programas con periodicidad anual 2022	24
<b>Tabla 16</b> Datos consolidados distribución de los estudiantes de posgrado por género	24
<b>Gráfico 4</b> Distribución en el 2022 de estudiantes por género en posgrado	25
<b>Tabla 17</b> Distribución de los estudiantes por edades y por programa académico de pregrado en el 2022	25
<b>Tabla 18</b> Datos consolidados distribución de los estudiantes de pregrado por edades	26
<b>Tabla 19</b> Procedencia geográfica de los estudiantes por programa académico de pregrado en el 2022-I (Barranquilla)	26
<b>Tabla 20</b> Procedencia geográfica de los estudiantes por programa académico de pregrado en el 2022-I (Sede Cúcuta)	27
<b>Tabla 21</b> Procedencia geográfica de los estudiantes por programa académico de pregrado en el 2022-II (Barranquilla)	27
<b>Tabla 22</b> Procedencia geográfica de los estudiantes por programa académico de pregrado en el 2022-II (Sede Cúcuta)	28

# ÍNDICE DE TABLAS Y GRÁFICOS

## Capítulo 2. Estudiantes

<b>Tabla 23</b>	Procedencia geográfica de los estudiantes por programa académico de posgrado en el 2022-I (Barranquilla)	28
<b>Tabla 24</b>	Procedencia geográfica de los estudiantes por programa académico de posgrado en el 2022-II (Barranquilla)	29
<b>Tabla 25</b>	Procedencia geográfica de los estudiantes por programa académico de posgrado en el 2022-I (Cúcuta)	30
<b>Tabla 26</b>	Procedencia geográfica de los estudiantes por programa académico de posgrado en el 2022-II (Cúcuta)	31
<b>Tabla 27</b>	Procedencia geográfica de estudiantes de posgrados en programas con periodicidad anual 2022	31
<b>Tabla 28</b>	Distribución de estudiantes de pregrado por estrato socioeconómico 2022-I	32
<b>Tabla 29</b>	Distribución de estudiantes de pregrado por estrato socioeconómico 2022-II	33
<b>Tabla 30</b>	Distribución de estudiantes de posgrado por estrato socioeconómico 2022-I	33
<b>Tabla 31</b>	Distribución de estudiantes de posgrado por estrato socioeconómico 2022-II	34
<b>Tabla 32</b>	Distribución de estudiantes de posgrado (Anualizados) por estrato socioeconómico 2022	36
<b>Tabla 33</b>	Graduados en programas de pregrado durante el año 2022	36
<b>Tabla 34</b>	Graduados en programas de posgrado durante el año 2022	37
<b>Tabla 35</b>	Portafolio de servicios del centro de apoyo al desempeño académico CADA	38
<b>Tabla 36</b>	Atención a estudiantes en el centro de apoyo a las matemáticas y la física CAMFI, centro de apoyo a la biología y la química CABIQUI, centro de análisis y producción de textos APT en el 2022-I	38
<b>Tabla 37</b>	Atención a estudiantes en el centro de apoyo a las matemáticas y la física CAMFI, centro de apoyo a la biología y la química CABIQUI, centro de análisis y producción de textos APT en el 2022-II	39
<b>Tabla 38</b>	Evolución de atenciones en estrategias de acompañamiento PIEA 2022	40
<b>Tabla 39</b>	Apoyo al acceso y permanencia a la educación superior en la universidad en el 2022 (Barranquilla)	41
<b>Tabla 40</b>	Apoyo al acceso y permanencia a la educación superior en la universidad en el 2022 (Cúcuta)	41
<b>Tabla 41</b>	Reporte consolidado por año, periodo académico, tipos de financiación y total de servicios ofrecidos en 2022 en pregrado (Barranquilla)	42
<b>Tabla 42</b>	Reporte consolidado por año, periodo académico, tipos de financiación y total de servicios ofrecidos en 2022 en posgrado (Barranquilla)	42
<b>Tabla 43</b>	Reporte consolidado por año, periodo académico, tipos de financiación y total de servicios ofrecidos en 2022 (Barranquilla)	42
<b>Tabla 44</b>	Reporte consolidado por año, periodo académico, tipos de financiación y total de servicios ofrecidos en 2022 en pregrado (Cúcuta)	42
<b>Tabla 45</b>	Reporte consolidado por año, periodo académico, tipos de financiación y total de servicios ofrecidos en 2022 en posgrado (Cúcuta)	42
<b>Tabla 46</b>	Reporte consolidado por año, periodo académico, tipos de financiación y total de servicios ofrecidos en 2022 (Cúcuta)	42

**TABLA 5: Estudiantes inscritos y primer curso programas de pregrado 2022**

Barranquilla					
Facultad	Programa académico	Inscritos	Primer Curso*	Inscritos	Primer Curso*
		2022- I	2022- I	2022- II	2022- II
Ciencias de la Salud	Instrumentación Quirúrgica	204	80	153	58
	Enfermería (Acreditado)	375	120	394	120
	Fisioterapia (Acreditado)	345	119	277	119
	Medicina	784	120	483	120
Ciencias Jurídicas y Sociales	Trabajo Social (Acreditado)	199	74	105	42
	Psicología (Acreditado)	834	304	462	159
	Derecho (Acreditado)	638	233	295	91
Administración y Negocios	Administración de Empresas (Acreditado)	342	131	172	54
	Comercio y Negocios Internacionales (Acreditado)	264	84	127	47
	Contaduría Pública (Acreditado)	286	95	157	47
Ingenierías	Ingeniería Sistemas (Acreditado)	421	186	220	96
	Ingeniería Biomédica	88	42	41	25
	Ingeniería Multimedia	132	76	59	34
	Ingeniería Mecánica	109	46	44	17
	Ingeniería Mecatrónica	92	41	32	14
	Ingeniería Industrial (Acreditado)	294	112	156	45
	Ingeniería Civil	211	69	112	36
	Diseño Industrial	27	11	14	7
Ciencias Básicas y Biomédicas	Microbiología (Acreditado)	98	52	84	37
	Química y Farmacia	109	53	60	30
	Matemáticas y Ciencias de la Computación	5	0	0	0
	<b>Barranquilla</b>	<b>5.857</b>	<b>2.048</b>	<b>3.447</b>	<b>1.198</b>
Cúcuta					
Facultad	Programa académico	Inscritos	Primer Curso	Inscritos	Primer Curso
		2022- I	2022- I	2022- II	2022- II
Ciencias Jurídicas y Sociales	Trabajo Social	77	41	74	36
	Psicología	226	132	139	76
	Derecho	194	96	136	61
Administración y Negocios	Administración de Empresas	36	20	29	0
	Comercio y Negocios Internacionales	44	33	29	17
	Contaduría Pública	44	23	31	12
Ingenierías	Ingeniería de Sistemas	65	46	63	34
	Ingeniería Mecánica	26	13	26	8
	Ingeniería Industrial	31	10	30	11
	Ingeniería Multimedia	43	35	25	13
<b>Cúcuta</b>	<b>786</b>	<b>449</b>	<b>582</b>	<b>263</b>	
<b>Total Institucional</b>	<b>6.643</b>	<b>2.497</b>	<b>4.029</b>	<b>1.461</b>	

Fuente: Sistema de Información Académico (SIA). Planeación Cúcuta  
\*Incluye solamente estudiantes de primer semestre

**TABLA 6: Número de estudiantes hombres y mujeres de primer curso 2022**

Barranquilla							
Facultad	Programa académico	Primer Curso 2022-I			Primer Curso 2022-II		
		Mujeres	Hombres	TOTAL	Mujeres	Hombres	TOTAL
Ciencias de la Salud	Instrumentación Quirúrgica	63	17	80	43	15	58
	Enfermería (Acreditado)	110	10	120	105	15	120
	Fisioterapia (Acreditado)	79	40	119	83	36	119
	Medicina	67	53	120	73	47	120
Ciencias Jurídicas y Sociales	Trabajo Social (Acreditado)	64	10	74	36	6	42
	Psicología (Acreditado)	258	46	304	125	34	159
	Derecho (Acreditado)	124	109	233	53	38	91
Administración y Negocios	Administración de Empresas (Acreditado)	61	70	131	26	28	54
	Comercio y Negocios Internacionales (Acreditado)	52	32	84	25	22	47
	Contaduría Pública (Acreditado)	49	46	95	17	30	47
Ingenierías	Ingeniería Sistemas (Acreditado)	22	164	186	11	85	96
	Ingeniería Biomédica	22	20	42	7	18	25
	Ingeniería Multimedia	21	55	76	6	28	34
	Ingeniería Mecánica	4	42	46	1	16	17
	Ingeniería Mecatrónica	6	35	41	1	13	14
	Ingeniería Industrial (Acreditado)	48	64	112	14	31	45
	Ingeniería Civil	19	50	69	7	29	36
	Diseño Industrial	6	5	11	3	4	7
Ciencias Básicas y Biomédicas	Microbiología (Acreditado)	35	17	52	29	8	37
	Química y Farmacia	41	12	53	18	12	30
	Matemáticas y Ciencias de la Computación	0	0	0	0	0	0
	<b>Barranquilla</b>	<b>1.151</b>	<b>897</b>	<b>2.048</b>	<b>683</b>	<b>515</b>	<b>1.198</b>
<b>Cúcuta</b>							

Facultad	Programa académico	Primer Curso 2022-I			Primer Curso 2022-II		
		Mujeres	Hombres	TOTAL	Mujeres	Hombres	TOTAL
Ciencias Jurídicas y Sociales	Trabajo Social	36	8	44	37	6	43
	Psicología	101	31	132	49	27	76
	Derecho	43	56	99	27	34	61
Administración y Negocios	Administración de Empresas	9	15	24	7	2	9
	Contaduría Pública	25	7	32	12	10	22
	Comercio y Negocios Internacionales	23	11	34	6	11	17
Ingenierías	Ingeniería de Sistemas	5	42	47	9	33	42
	Ingeniería Mecánica	1	15	16	1	12	13
	Ingeniería Industrial	2	14	16	9	8	17
	Ingeniería Multimedia	7	29	36	5	11	16
<b>Cúcuta</b>		<b>252</b>	<b>228</b>	<b>480</b>	<b>162</b>	<b>154</b>	<b>316</b>
<b>Total Institucional</b>		<b>1.403</b>	<b>1.125</b>	<b>2.528</b>	<b>845</b>	<b>669</b>	<b>1.514</b>

Fuente: Sistema de Información Académico (SIA). Planeación Cúcuta

**TABLA 7: Estudiantes nuevos en programas de pregrado 2022**

Barranquilla							
Facultad	Programa académico	2022-I			2022-II		
		Transferencia Externa	Matrícula Normal	Total	Transferencia Externa	Matrícula Normal	Total
Ciencias de la Salud	Instrumentación Quirúrgica	1	80	81	6	58	64
	Enfermería (Acreditado)	2	120	122	1	120	121
	Fisioterapia (Acreditado)	0	119	119	3	119	122
	Medicina	1	120	121	0	120	120
Ciencias Jurídicas y Sociales	Trabajo Social (Acreditado)	4	74	78	4	41	45
	Psicología (Acreditado)	9	302	311	6	157	163
	Derecho (Acreditado)	3	233	236	7	90	97
Administración y Negocios	Administración de Empresas (Acreditado)	8	131	139	4	54	58
	Comercio y Negocios Internacionales (Acreditado)	6	84	90	2	47	49
	Contaduría Pública (Acreditado)	5	95	100	3	47	50
Ingenierías	Ingeniería Sistemas (Acreditado)	3	186	189	4	95	99
	Ingeniería Biomédica	1	41	42	0	25	25
	Ingeniería Multimedia	2	76	78	3	34	37
	Ingeniería Mecánica	4	45	49	2	16	18
	Ingeniería Mecatrónica	0	41	41	0	14	14
	Ingeniería Industrial (Acreditado)	3	111	114	7	45	52
	Ingeniería Civil	4	69	73	3	36	39
	Diseño Industrial	0	11	11	0	7	7
Ciencias Básicas y Biomédicas	Microbiología (Acreditado)	2	52	54	0	37	37
	Química y Farmacia	0	53	53	0	30	30
<b>Barranquilla</b>		<b>58</b>	<b>2.043</b>	<b>2.101</b>	<b>55</b>	<b>1.192</b>	<b>1.247</b>
Cúcuta							
Facultad	Programa académico	2022-I			2022-II		
		Transferencia Externa	Matrícula Normal	Total	Transferencia Externa	Matrícula Normal	Total
Ciencias Jurídicas y Sociales	Trabajo Social	3	41	44	7	36	43
	Psicología	1	131	132		73	73
	Derecho	3	96	99	4	56	60
Administración y Negocios	Administración de Empresas	4	20	24	9		9
	Comercio y Negocios Internacionales	1	33	34		17	17
	Contaduría Pública	8	24	32	9	12	21
Ingenierías	Ingeniería de Sistemas	1	46	47	8	34	42
	Ingeniería Mecánica	3	13	16	4	8	12
	Ingeniería Industrial	6	10	16	4	12	16
	Ingeniería Multimedia	1	35	36	2	13	15
<b>Cúcuta</b>		<b>31</b>	<b>449</b>	<b>480</b>	<b>47</b>	<b>261</b>	<b>308</b>
<b>Total Institucional</b>		<b>89</b>	<b>2,492</b>	<b>2,581</b>	<b>102</b>	<b>1,453</b>	<b>1,555</b>

Fuente: Sistema de Información Académico (SIA). Planeación Cúcuta

**TABLA 8: Matrícula de pregrado en primer y segundo semestre en adelante 2022**

Barranquilla							
Facultad	Programa académico	2022 - I			2022 - II		
		Matriculados primer semestre	Matriculados segundo semestre en adelante	Total matriculados	Matriculados primer semestre	Matriculados segundo semestre en adelante	Total matriculados
Ciencias de la Salud	Instrumentación Quirúrgica	80	384	464	58	407	465
	Enfermería <b>(Acreditado)</b>	120	759	879	120	767	887
	Fisioterapia <b>(Acreditado)</b>	120	779	899	120	799	919
	Medicina	120	1.408	1.528	120	1.391	1.511
Ciencias Jurídicas y Sociales	Trabajo Social <b>(Acreditado)</b>	74	465	539	42	466	508
	Psicología <b>(Acreditado)</b>	304	1.704	2.008	162	1.719	1.881
	Derecho <b>(Acreditado)</b>	233	1.854	2.087	92	1.881	1.973
Administración y Negocios	Administración de Empresas <b>(Acreditado)</b>	131	724	855	54	749	803
	Comercio y Negocios Internacionales <b>(Acreditado)</b>	84	425	509	47	454	501
	Contaduría Pública <b>(Acreditado)</b>	97	630	727	47	647	694
	Técnico Profesional en Operación Portuaria		1	1		0	0
	Tecnología en Gestión Logística Portuaria		14	14		7	7
Ingenierías	Técnico Profesional en Procesos Publicitarios y de Mercadeo		1	1		0	0
	Ingeniería de Sistemas <b>(Acreditado)</b>	187	478	665	102	583	685
	Ingeniería de Mercados		9	9		1	1
	Ingeniería Multimedia	76	184	260	35	243	278
	Ingeniería Industrial <b>(Acreditado)</b>	112	770	882	45	803	848
	Ingeniería Mecánica	46	188	234	17	228	245
	Ingeniería Mecatrónica	41	124	165	16	154	170
	Ingeniería Biomédica	42	182	224	25	214	239
	Ingeniería Civil	70	145	215	37	196	233
	Diseño Industrial	12	29	41	7	36	43
Ciencias Básicas y Biomédicas	Microbiología <b>(Acreditado)</b>	52	172	224	37	216	253
	Química y Farmacia	53	73	126	30	118	148
<b>Barranquilla</b>		<b>2.054</b>	<b>11.502</b>	<b>13.556</b>	<b>1.213</b>	<b>12.079</b>	<b>13.292</b>
Cúcuta							
Facultad	Programa académico	2022 - I			2022 - II		
		Matriculados primer semestre	Matriculados segundo semestre en adelante	Total matriculados	Matriculados primer semestre	Matriculados segundo semestre en adelante	Total matriculados
Ciencias Jurídicas y Sociales	Trabajo Social	41	334	375	36	315	351
	Psicología	133	563	696	78	601	679
	Derecho	99	817	916	59	784	843
Administración y Negocios	Administración de Empresas	20	59	79	1	77	78
	Comercio y Negocios Internacionales	34	103	137	18	116	134
	Contaduría Pública	23	95	118	12	108	120
Ingenierías	Ingeniería de Sistemas	46	96	142	34	129	163
	Ingeniería Mecánica	13	15	28	8	33	41
	Ingeniería Industrial	10	87	97	12	92	104
	Ingeniería Multimedia	37	96	133	15	118	133
<b>Cúcuta</b>		<b>456</b>	<b>2.265</b>	<b>2.721</b>	<b>273</b>	<b>2.373</b>	<b>2.646</b>
<b>Total Institucional</b>		<b>2.510</b>	<b>13.767</b>	<b>16.277</b>	<b>1.486</b>	<b>14.452</b>	<b>15.938</b>

Fuente: Sistema de Información Académico (SIA). Planeación Cúcuta

**TABLA 9: Estudiantes de pregrado y posgrado matriculados en cursos de idiomas extranjeros 2022 (I.L.E)**

Barranquilla				
Facultad	Programa académico	2022 - I	2022 - II	
		Ingles	Ingles	
Ciencias de la Salud	Instrumentación Quirúrgica	324	329	
	Enfermería <b>(Acreditado)</b>	697	681	
	Fisioterapia <b>(Acreditado)</b>	734	678	
	Medicina	532	532	

Barranquilla			
Facultad	Programa académico	2022- I	2022- II
		Ingles	Ingles
Ciencias Jurídicas y Sociales	Trabajo Social ( <b>Acreditado</b> )	455	399
	Psicología ( <b>Acreditado</b> )	1.276	1.210
	Derecho ( <b>Acreditado</b> )	1.472	1.324
Administración y Negocios	Administración de Empresas ( <b>Acreditado</b> )	541	502
	Comercio y Negocios Internacionales ( <b>Acreditado</b> )	439	400
	Contaduría Pública ( <b>Acreditado</b> )	522	491
	Técnico Profesional en Operación Portuaria	1	0
	Tecnología en Gestión Logística Portuaria	7	0
	Técnico Profesional en Procesos Publicitarios y de Mercadeo	0	0
Ingenierías	Ingeniería de Sistemas ( <b>Acreditado</b> )	332	419
	Ingeniería de Mercados	5	0
	Ingeniería Multimedia	133	157
	Ingeniería Industrial ( <b>Acreditado</b> )	555	483
	Ingeniería Mecánica	168	168
	Ingeniería Mecatrónica	103	120
	Ingeniería Biomédica	153	166
	Ingeniería Civil	139	193
	Diseño Industrial	22	29
Ciencias Básicas y Biomédicas	Microbiología ( <b>Acreditado</b> )	118	141
	Química y Farmacia	64	107
Posgrado	Posgrado	1	2
<b>Total</b>		<b>8.793</b>	<b>8.531</b>

Fuente: Sistema de Información Académico (SIA). Planeación Cúcuta  
 \*Incluye matriculados en el ILE en los periodos 2022-1, 2022-6 y 2022-9  
 \*Incluye matriculados en el ILE en los periodos 2022-2 y 2022-12

**TABLA 10: Estudiantes matriculados por semestre en programas de posgrado 2022**

Barranquilla											
Facultad	Programa académico	2022-I					2022-II				
		1	2	3	4	Total	1	2	3	4	Total
Ciencias de la Salud	Especialización en Ergonomía					0	6				6
	Especialización en Rehabilitación Cardiopulmonar y Vascular			10		10	13				13
	Especialización en Seguridad y Salud en el Trabajo	37	35			72	31	37			68
	Maestría en Neuropsicología - Investigación			2	4	6				2	2
	Maestría en Neuropsicología - Profundización			8	14	22	10			12	22
Ciencias Jurídicas y Sociales	Maestría en Actividad Física y Salud	6		7		13	5			6	11
	Especialización en Derecho Administrativo	20	20			40	6	34			40
	Especialización en Derecho Laboral y Seguridad Social		17			17	10	14			24
	Especialización en Derecho Penal		21			21	9				9
	Especialización en Derecho Procesal		16			16	5	6			11
	Especialización en Criminología y Psicología Forense Aplicada	12	6			18		9			9
	Especialización en Procesos de Intervención Social		5			5					0
	Especialización en Psicología Clínica	20				20	18	19			37
	Maestría en Derecho Laboral y Seguridad Social			12		12				10	10
	Maestría en Derecho Administrativo - Investigación					0			4		4
	Maestría en Derecho Administrativo - Profundización					0			16		16
	Maestría en Derecho Procesal - Investigación				1	1	1				1
	Maestría en Derecho Procesal - Profundización				8	8	5				5
	Maestría en Educación - Investigación		2	4	10	16			2	8	10
	Maestría en Educación - Profundización		6	3		9			6	4	10
Maestría en Educación - Tipo Investigación - Modalidad Combinada					0	9				9	
Maestría en Familias - Investigación		2			2			4	1	5	
Maestría en Familias - Profundización		8			8			5		5	
Maestría en Psicología - Profundización		5	8	6	19	8		5	8	21	
Administración y Negocios	Especialización en Desarrollo Humano Organizacional		21			21	12	12			24
	Especialización en Dirección de Marketing					0	10				10
	Especialización en Finanzas					0	10				10
	Especialización en Gerencia e Innovación	10	10			20	16	11			27
	Especialización en Gerencia Social		9			9	5				5
	Especialización en Gestión Administrativa y Financiera en Salud	6	11			17		7			7
	Especialización en Gobierno y Asuntos Públicos		10			10	11				11
	Especialización en Logística de Negocios Internacionales		9			9	6				6
	Especialización en Tributación	8	7			15		9			9
	Maestría en Administración de Empresas e Innovación - Investigación					0				1	1
	Maestría en Administración de Empresas e Innovación - Profundización	24		15	11	50		24		15	39
	Maestría en Administración de Empresas e Innovación - Tipo Prof. - Mod Pres					0	4				4
	Maestría en Auditoría y Sistemas de Calidad en Servicios de Salud - Profun.	8	10	9	18	45	9	8	10	11	38
	Maestría en Desarrollo y Gestión de Empresas Sociales Tipo Prof. - Mod Pres					0	4				4
	Maestría en Desarrollo y Gestión de Empresas Sociales - Profundización					0			12	1	13
	Maestría en Gerencia del Talento Humano - Investigación					0			1		1

	Maestría en Gerencia del Talento Humano - Profundización					0	4		6		10
<b>Ingenierías</b>	Especialización en Gerencia de Proyectos	18	12			30	15	26			41
	Especialización en Gestión de Tecnologías de la Información	5				5		5			5
	Especialización en Ingeniería de Software	6				6		6			6
	Especialización en Logística de Operaciones	9	8			17		8			8
	Maestría en Gestión y Emprendimiento Tecnológico - Investigación	3	1			4		4	1	2	7
	Maestría en Gestión y Emprendimiento Tecnológico - Profundización	4	1			5	1	4	1	1	7
	Maestría en Ingeniería de Sistemas y Computación - Investigación	3			1	4		2			2
	Maestría en Sistemas de Gestión - Profundización			6		6	8			6	14
<b>Ciencias Básicas y Biomédicas</b>	Maestría en Genética- Profundización		10		11	21	8		7		15
<b>Barranquilla</b>		<b>193</b>	<b>262</b>	<b>83</b>	<b>91</b>	<b>629</b>	<b>259</b>	<b>245</b>	<b>80</b>	<b>88</b>	<b>672</b>
<b>Cúcuta</b>											
Facultad	Programa académico	2022-I					2022-II				
		1	2	3	4	Total	1	2	3	4	Total
<b>Facultad de Ciencias de la Salud</b>	Especialización en Seguridad y Salud en el Trabajo	10				10	3	8			11
<b>Ciencias Jurídicas y Sociales</b>	Especialización Derecho Laboral y Seguridad Social	4	14			18	7	13			20
	Especialización en Derecho Administrativo	10	26			36	11	29			40
	Especialización en Procesos de Intervención Social	13	12			25		14			14
	Especialización en Criminología y Psicología Forense Aplicada					0	6				6
	Maestría en Educación	9	8	11	24	52		9	7	10	26
	Maestría en Familias				8	8				1	1
	Maestría en Derecho Administrativo				23	23			9		9
	Maestría en Derecho Laboral y Seguridad Social					0			7		7
	Maestría en Psicología	5	8	7	12	32	6	9	7	7	29
Maestría en Derecho Penal		5		11	16					5	
<b>Administración y Negocios</b>	Especialización en Gerencia e Innovación	14	10			24		14			14
	Especialización en Gerencia Social					0	7				7
	Especialización en Gobierno y Asuntos Públicos	25	7			32	9	23			32
	Especialización en Tributación					0	7	1			8
	Especialización en Logística de Negocios Internacionales		9			9					0
	Maestría en Administración de Empresas e Innovación	3	1	4	1	9		2			2
	Maestría en Desarrollo y Gestión de Empresas Sociales			14	6	20				13	13
Maestría en Auditoría y Sistemas de la Calidad en Servicios de Salud	10	3		14	27		11			11	
<b>Ingenierías</b>	Especialización en Gestión de Tecnologías de la Información					0					0
	Especialización en Gerencia de Proyectos					0					0
<b>Cúcuta</b>		<b>103</b>	<b>103</b>	<b>36</b>	<b>99</b>	<b>341</b>	<b>56</b>	<b>133</b>	<b>30</b>	<b>36</b>	<b>255</b>
<b>Total Institucional</b>		<b>296</b>	<b>365</b>	<b>119</b>	<b>190</b>	<b>970</b>	<b>315</b>	<b>378</b>	<b>110</b>	<b>124</b>	<b>927</b>

Fuente: Sistema de Información Académico (SIA). Planeación Cúcuta

**TABLA 11: Estudiantes matriculados en programas de posgrado de periodicidad anual en el 2022**

<b>Barranquilla</b>		
Facultad	Programa académico	Total de matriculados
<b>Ciencias Jurídicas y Sociales</b>	Doctorado en Ciencias de la Educación	58
	Doctorado en Psicología	16
	Doctorado en Sociedad y Cultura Caribe	9
<b>Administración y Negocios</b>	Doctorado en Administración	27
<b>Ciencias Básicas y Biomédicas</b>	Doctorado en Genética y Biología Molecular	15
<b>Ingenierías</b>	Doctorado en Gestión de la Tecnología y la Innovación	22
<b>Ciencias de la Salud</b>	Especialización en Anestesiología	16
	Especialización en Cardiología	8
	Especialización en Cirugía Plástica, Reconstructiva y Estética	14
	Especialización en Ginecología y Obstetricia	22
	Especialización en Medicina Crítica y Cuidados Intensivos	59
	Especialización en Medicina Interna	48
	Especialización en Nefrología	8
	Especialización en Neurología	24
	Especialización en Oftalmología	12
	Especialización en Pediatría	24
	Especialización en Psiquiatría	15
<b>Total Barranquilla</b>		<b>397</b>
<b>Cúcuta</b>		
Facultad	Programa académico	Total de matriculados
<b>Ciencias Jurídicas y Sociales</b>	Doctorado en Ciencias de la Educación	28
<b>Total Cúcuta</b>		<b>28</b>
<b>Total Institucional</b>		<b>425</b>

Fuente: Sistema de Información Académico (SIA).

**TABLA 12: Distribución de los estudiantes por género y por programa académico de pregrado en el 2022**

Barranquilla							
Facultad	Programa académico	2022-I			2022-II		
		F	M	Total	F	M	Total
Ciencias de la Salud	Instrumentación Quirúrgica	360	104	464	361	104	465
	Enfermería (Acreditado)	781	98	879	783	104	887
	Fisioterapia (Acreditado)	627	272	899	646	273	919
	Medicina	946	582	1.528	933	578	1.511
Ciencias Jurídicas y Sociales	Trabajo Social (Acreditado)	491	48	539	459	49	508
	Psicología (Acreditado)	1.682	326	2.008	1.570	311	1.881
	Derecho (Acreditado)	1.087	1.000	2.087	1.015	958	1.973
Administración y Negocios	Administración de Empresas (Acreditado)	432	423	855	413	390	803
	Comercio y Negocios Internacionales (Acreditado)	294	215	509	293	208	501
	Contaduría Pública (Acreditado)	353	374	727	330	364	694
	Técnico Profesional en Operación Portuaria		1	1			0
	Tecnología en Gestión Logística Portuaria	4	10	14	4	3	7
	Técnico Profesional en Procesos Publicitarios y de Mercadeo	1		1			0
Ingenierías	Ingeniería Sistemas (Acreditado)	82	583	665	87	598	685
	Ingeniería de Mercados	8	1	9	1		1
	Ingeniería Multimedia	57	203	260	64	214	278
	Ingeniería Mecánica	11	223	234	12	233	245
	Ingeniería Industrial (Acreditado)	353	529	882	332	516	848
	Ingeniería Mecatrónica	12	153	165	12	158	170
	Ingeniería Biomédica	113	111	224	117	122	239
	Ingeniería Civil	63	152	215	69	164	233
	Diseño Industrial	24	17	41	26	17	43
Ciencias Básicas y Biomédicas	Microbiología (Acreditado)	157	67	224	181	72	253
	Química y Farmacia	73	53	126	89	59	148
<b>Barranquilla</b>		<b>8.011</b>	<b>5.545</b>	<b>13.556</b>	<b>7.797</b>	<b>5.495</b>	<b>13.292</b>
Cúcuta							
Facultad	Programa académico	2022-I			2022-II		
		F	M	Total	F	M	Total
Ciencias Jurídicas y Sociales	Trabajo Social	313	62	375	288	63	351
	Psicología	525	171	696	504	175	679
	Derecho	423	493	916	391	452	843
Administración y Negocios	Administración de Empresas	39	40	79	40	38	78
	Comercio y Negocios Internacionales	82	55	137	75	59	134
	Contaduría Pública	87	31	118	84	36	120
Ingenierías	Ingeniería de Sistemas	15	127	142	23	140	163
	Ingeniería Mecánica	2	26	28	3	38	41
	Ingeniería Industrial	30	67	97	35	69	104
	Ingeniería Multimedia	28	105	133	32	101	133
<b>Cúcuta</b>		<b>1.544</b>	<b>1.177</b>	<b>2.721</b>	<b>1.475</b>	<b>1.171</b>	<b>2.646</b>
<b>Total Institucional</b>		<b>9.555</b>	<b>6.722</b>	<b>16.277</b>	<b>9.272</b>	<b>6.666</b>	<b>15.938</b>

Fuente: Sistema de Información Académico (SIA). Planeación Cúcuta

**TABLA 13: Datos consolidados distribución de los estudiantes de pregrado por género**

Barranquilla				
Género	Número de estudiantes 2022-I	%	Número de estudiantes 2022-II	%
<b>F</b>	8.011	59%	7.797	59%
<b>M</b>	5.545	41%	5.495	41%
Cúcuta				
Género	Número de estudiantes 2022-I	%	Número de estudiantes 2022-II	%
<b>F</b>	1.544	57%	1.475	56%
<b>M</b>	1.177	43%	1.171	44%
Total Institucional				
Género	Número de estudiantes 2022-I	%	Número de estudiantes 2022-II	%
<b>F</b>	9.555	59%	9.272	58%
<b>M</b>	6.722	41%	6.666	42%

Fuente: Sistema de Información Académico (SIA). Planeación Cúcuta

Gráfico 3: Distribución en el 2022 de estudiantes por género en pregrado



TABLA 14: Distribución de los estudiantes por género y por programa académico de posgrado en el 2022

Facultad	Programa académico	Barranquilla					
		2022-I			2022-II		
		F	M	Total	F	M	Total
Ciencias de la Salud	Especialización en Ergonomía	0		0	4	2	6
	Especialización en Rehabilitación Cardiopulmonar y Vascular	9	1	10	9	4	13
	Especialización en Seguridad y Salud en el Trabajo	56	16	72	57	11	68
	Maestría en Neuropsicología - Investigación	6		6	2		2
	Maestría en Neuropsicología - Profundización	18	4	22	21	1	22
	Maestría en Actividad Física y Salud		13	13	2	9	11
Ciencias Jurídicas y Sociales	Especialización en Derecho Administrativo	18	22	40	20	20	40
	Especialización en Derecho Laboral y Seguridad Social	12	5	17	9	15	24
	Especialización en Derecho Penal	8	13	21	2	7	9
	Especialización en Derecho Procesal	12	4	16	8	3	11
	Especialización en Criminología y Psicología Forense Aplicada	13	5	18	6	3	9
	Especialización en Procesos de Intervención Social	5		5			0
	Especialización en Psicología Clínica	19	1	20	36	1	37
	Maestría en Derecho Laboral y Seguridad Social	3	9	12	2	8	10
	Maestría en Derecho Administrativo - Investigación			0	1	3	4
	Maestría en Derecho Administrativo - Profundización			0	7	9	16
	Maestría en Derecho Procesal - Investigación		1	1	1		1
	Maestría en Derecho Procesal - Profundización	6	2	8	1	4	5
	Maestría en Educación - Investigación	8	8	16	7	3	10
	Maestría en Educación - Profundización	6	3	9	5	5	10
	Maestría en Educación - Tipo Investigación - Modalidad Combinada			0	5	4	9
	Maestría en Familias - Investigación	2		2	5		5
Maestría en Familias - Profundización	7	1	8	4	1	5	
Maestría en Psicología - Profundización	15	4	19	19	2	21	
Administración y Negocios	Especialización en Desarrollo Humano Organizacional	17	4	21	20	4	24
	Especialización en Dirección de Marketing			0	7	3	10
	Especialización en Finanzas			0	3	7	10
	Especialización en Gerencia e Innovación	10	10	20	16	11	27
	Especialización en Gerencia Social	6	3	9	5		5
	Especialización en Gestión Administrativa y Financiera en Salud	13	4	17	6	1	7
	Especialización en Gobierno y Asuntos Públicos	4	6	10	3	8	11
	Especialización en Logística de Negocios Internacionales	3	6	9	2	4	6
	Especialización en Tributación	10	5	15	7	2	9
	Maestría en Administración de Empresas e Innovación - Investigación			0		1	1
	Maestría en Administración de Empresas e Innovación - Profundización	26	24	50	22	17	39
	Maestría en Administración de Empresas e Innovación - Tipo Profundización - Mod Presencial			0	4		4
	Maestría en Auditoría y Sistemas de Calidad en Servicios de Salud - Profundización	40	5	45	36	2	38
	Maestría en Desarrollo y Gestión de Empresas Sociales Tipo Profundización - Mod Presencial			0	2	2	4
Maestría en Desarrollo y Gestión de Empresas Sociales - Profundización			0	7	6	13	
Maestría en Gerencia del Talento Humano - Investigación			0	1		1	
Maestría en Gerencia del Talento Humano - Profundización			0	7	3	10	
Ingenierías	Especialización en Gerencia de Proyectos	13	17	30	20	21	41
	Especialización en Gestión de Tecnologías de la Información	2	3	5	2	3	5
	Especialización en Ingeniería de Software		6	6		6	6
	Especialización en Logística de Operaciones	4	13	17	3	5	8
	Maestría en Gestión y Emprendimiento Tecnológico - Investigación		4	4	2	5	7
	Maestría en Gestión y Emprendimiento Tecnológico - Profundización	2	3	5	3	4	7
	Maestría en Ingeniería de Sistemas y Computación - Investigación		4	4		2	2
	Maestría en Sistemas de Gestión - Profundización	5	1	6	11	3	14
Ciencias Básicas y Biomédicas	Maestría en Genética- Profundización	12	9	21	12	3	15
<b>Barranquilla</b>		<b>390</b>	<b>239</b>	<b>629</b>	<b>434</b>	<b>238</b>	<b>672</b>

Cúcuta							
Facultad	Programa académico	2022 - I			2022 - II		
		F	M	Total	F	M	Total
<b>Ciencias de la Salud</b>	Especialización en Seguridad y Salud en el Trabajo	8	2	10	8	3	11
	Especialización Derecho Laboral y Seguridad Social	9	9	18	8	12	20
<b>Ciencias Jurídicas y Sociales</b>	Especialización en Derecho Administrativo	15	21	36	25	15	40
	Especialización en Procesos de Intervención Social	22	3	25	12	2	14
	Especialización en Criminología y Psicología Forense Aplicada			0	4	2	6
	Maestría en Educación	38	14	52	19	7	26
	Maestría en Derecho Administrativo	8	15	23	4	5	9
	Maestría en Familias	7	1	8	1		1
	Maestría en Derecho Laboral y Seguridad Social			0	3	4	7
	Maestría en Psicología	24	8	32	20	9	29
	Maestría en Derecho Penal	5	11	16	1	4	5
<b>Administración y Negocios</b>	Especialización en Gerencia e Innovación	14	10	24	7	7	14
	Especialización en Gerencia Social			0	6	1	7
	Especialización en Gobierno y Asuntos Públicos	9	23	32	13	19	32
	Especialización en Tributación			0	5	3	8
	Especialización en Logística de Negocios Internacionales	7	2	9			0
	Maestría en Administración de Empresas e Innovación	5	4	9		2	2
	Maestría en Desarrollo y Gestión de Empresas Sociales	13	7	20	8	5	13
	Maestría en Auditoría y Sistemas de la Calidad en Servicios de Salud	21	6	27	11		11
<b>Ingenierías</b>	Especialización en Gestión de Tecnologías de la Información			0			0
	Especialización en Gerencia de Proyectos			0			0
<b>Cúcuta</b>		<b>205</b>	<b>136</b>	<b>341</b>	<b>155</b>	<b>100</b>	<b>255</b>
<b>Total Institucional</b>		<b>595</b>	<b>375</b>	<b>970</b>	<b>589</b>	<b>338</b>	<b>927</b>

Fuente: Sistema de Información Académico (SIA). Planeación Cúcuta

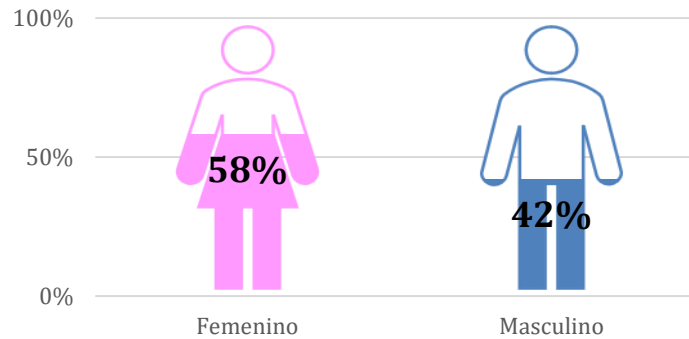
**TABLA 15: Distribución por género de estudiantes de posgrado en programas con periodicidad anual 2022**

Barranquilla				
Facultad	Programa académico	F	M	Total de matriculados
<b>Ciencias Jurídicas y Sociales</b>	Doctorado en Ciencias de la Educación	30	28	58
	Doctorado en Psicología	14	2	16
	Doctorado en Sociedad y Cultura Caribe	3	6	9
<b>Administración y Negocios</b>	Doctorado en Administración	19	8	27
<b>Ciencias Básicas y Biomédicas</b>	Doctorado en Genética y Biología Molecular	7	8	15
<b>Ingenierías</b>	Doctorado en Gestión de la Tecnología y la Innovación	10	12	22
	Especialización en Anestesiología	4	12	16
	Especialización en Cardiología	0	8	8
	Especialización en Cirugía Plástica, Reconstructiva y Estética	1	13	14
	Especialización en Ginecología y Obstetricia	18	4	22
	Especialización en Medicina Crítica y Cuidados Intensivos	19	40	59
	Especialización en Medicina Interna	21	27	48
	Especialización en Nefrología	2	6	8
	Especialización en Neurología	17	7	24
	Especialización en Oftalmología	7	5	12
	Especialización en Psiquiatría	18	6	24
	Especialización en Psiquiatría	14	1	15
	<b>Total</b>		<b>204</b>	<b>193</b>
Cúcuta				
Facultad	Programa académico	F	M	Total de matriculados
<b>Ciencias Jurídicas y Sociales</b>	Doctorado en Ciencias de la Educación	11	17	28
<b>Total Cúcuta</b>		<b>11</b>	<b>17</b>	<b>28</b>
<b>Total Institucional</b>		<b>211</b>	<b>205</b>	<b>425</b>

Fuente: Sistema de Información Académico (SIA).

**TABLA 16: Datos consolidados distribución de los estudiantes de posgrado por género**

Barranquilla				
Género	2022 - I	%	2022 - II	%
<b>F</b>	390	62%	434	65%
<b>M</b>	239	38%	238	35%
Cúcuta				
Género	2022 - I	%	2022 - II	%
<b>F</b>	205	60%	155	61%
<b>M</b>	136	40%	100	39%
Total Institucional				
Género	2022 - I	%	2022 - II	%
<b>F</b>	595	61%	589	64%
<b>M</b>	375	39%	338	36%

Fuente: Sistema de Información Académico (SIA). Planeación Cúcuta

\* Se excluyen estudiantes de programas anualizados en el reporte Barranquilla

**Gráfico 4: Distribución en el 2022 de estudiantes por género en posgrado**

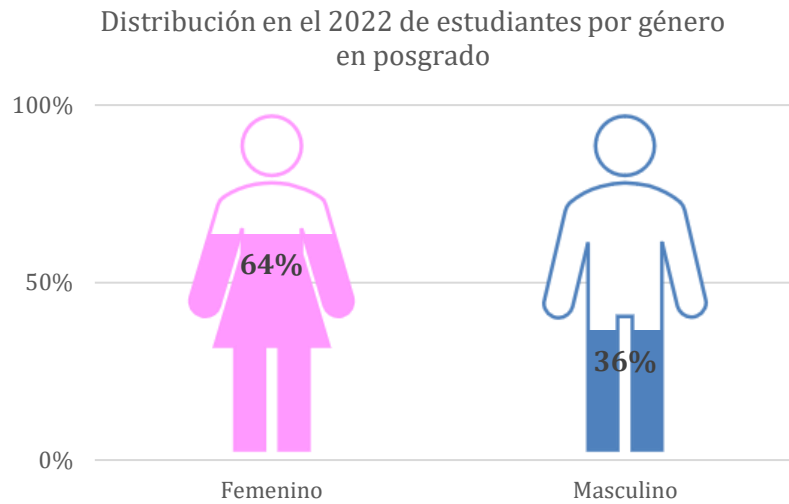

**TABLA 17: Distribución de los estudiantes por edades y por programa académico de pregrado en el 2022**

		Barranquilla							
		2022 - I				2022 - II			
Facultad	Programa académico	Menor de 17	Entre 17 y 19	Entre 20 y 22	Mayor de 22	Menor de 17	Entre 17 y 19	Entre 20 y 22	Mayor de 22
Ciencias de la Salud	Instrumentación Quirúrgica	84	249	131		122	247	96	
	Enfermería (Acreditado)	141	433	305		198	427	262	
	Fisioterapia (Acreditado)	153	467	276	3	216	477	223	3
	Medicina	263	660	605		360	675	476	
Ciencias Jurídicas y Sociales	Trabajo Social (Acreditado)	69	247	222	1	95	234	178	1
	Psicología (Acreditado)	371	1.016	619	2	448	951	480	2
	Derecho (Acreditado)	265	865	955	2	303	868	800	2
Administración y Negocios	Administración de Empresas (Acreditado)	132	299	422	2	145	307	349	2
	Comercio y Negocios Internacionales (Acreditado)	119	263	125	2	152	248	99	2
	Contaduría Pública (Acreditado)	111	312	302	2	127	317	249	1
	Técnico Profesional en Operación Portuaria			1					
	Técnico Profesional en Gestión Logística Portuaria	1	5	8		1	3	3	
Ingenierías	Técnico Profesional en Procesos Publicitarios y de Mercadeo			1					
	Ingeniería Sistemas (Acreditado)	200	275	189	1	244	285	155	1
	Ingeniería de Mercados			9				1	
	Ingeniería Multimedia	108	118	34		119	125	34	
	Ingeniería Mecánica	44	146	43	1	52	148	44	1
	Ingeniería Industrial (Acreditado)	147	384	351		163	400	284	1
	Ingeniería Mecatrónica	61	83	21		66	85	19	
	Ingeniería Biomédica	67	131	24	2	81	135	21	2
Ciencias Básicas y Biomédicas	Ingeniería Civil	100	86	29		115	93	25	
	Diseño Industrial	12	25	4		15	24	4	
	Microbiología (Acreditado)	52	121	51		65	132	56	
	Química y Farmacia	62	40	24		78	43	27	
<b>Barranquilla</b>		<b>2.562</b>	<b>6.225</b>	<b>4.751</b>	<b>18</b>	<b>3.165</b>	<b>6.224</b>	<b>3.885</b>	<b>18</b>

Cúcuta		2022 - I				2022- II			
Facultad	Programa académico	Menor de 17	Entre 17 y 19	Entre 20 y 22	Mayor de 22	Menor de 17	Entre 17 y 19	Entre 20 y 22	Mayor de 22
Ciencias Jurídicas y Sociales	Trabajo Social	6	58	124	187	12	67	124	148
	Psicología	20	162	278	236	28	189	263	199
	Derecho	8	89	214	605	14	96	208	525
Administración y Negocios	Administración de Empresas	2	14	23	40	2	14	23	39
	Comercio y Negocios Internacionales	4	36	73	24	6	41	70	17
	Contaduría Pública	1	14	27	76	3	17	29	71
Ingenierías	Ingeniería de Sistemas	13	40	34	55	16	51	48	48
	Ingeniería Mecánica	1	6	7	14	2	7	8	24
	Ingeniería Industrial		9	23	65	1	13	26	64
	Ingeniería Multimedia	6	50	66	11	9	54	58	12
<b>Cúcuta</b>		<b>61</b>	<b>478</b>	<b>869</b>	<b>1.313</b>	<b>93</b>	<b>549</b>	<b>857</b>	<b>1.147</b>
<b>Total Institucional</b>		<b>2.623</b>	<b>6.703</b>	<b>5.620</b>	<b>1.331</b>	<b>3.258</b>	<b>6.773</b>	<b>4.742</b>	<b>1.165</b>

Fuente: Sistema de Información Académico (SIA). Planeación Cúcuta

**TABLA 18: Datos consolidados distribución de los estudiantes de pregrado por edades**

Barranquilla				
Edad	Número de estudiantes 2022-I	%	Número de estudiantes 2022-II	%
Menor de 17	2.562	18.9%	3.165	23.8%
Entre 17 y 19	6.225	45.9%	6.224	46.8%
Entre 20 y 22	4.751	35.0%	3.885	29.2%
Mayor de 22	18	0.1%	18	0.1%
Cúcuta				
Edad	Número de estudiantes 2022-I	%	Número de estudiantes 2022-II	%
Menor de 17	61	2.2%	93	3.5%
Entre 17 y 19	478	17.6%	549	20.7%
Entre 20 y 22	869	31.9%	857	32.4%
Mayor de 22	1.313	48.3%	1.147	43.3%
Total Institucional				
Edad	Número de estudiantes 2022-I	%	Número de estudiantes 2022-II	%
Menor de 17	2.263	16.1%	3.258	20.4%
Entre 17 y 19	6.703	41.2%	6.773	42.5%
Entre 20 y 22	5.620	34.5%	4.742	29.8%
Mayor de 22	1.331	8.2%	1.165	7.3%

Fuente: Sistema de Información Académico (SIA). Planeación Cúcuta

**TABLA 19: Procedencia geográfica de los estudiantes por programa académico de pregrado en el 2022-I (Barranquilla)**

Facultad	Programa académico	Departamento de procedencia									Total por programa
		Atlántico	Bolívar	Cesar	Córdoba	La Guajira	Magdalena	Sucre	San Andrés, Providencia y Santa Catalina	Resto del País	
Ciencias de la Salud	Instrumentación Quirúrgica	349	24	7	3	27	32	16	3	3	464
	Enfermería (Acreditado)	735	32	8	2	25	43	26	3	5	879
	Fisioterapia (Acreditado)	706	46	13	7	32	65	14	6	10	899
	Medicina	1.135	50	58	38	95	73	50	3	26	1.528
Ciencias Jurídicas y Sociales	Trabajo Social (Acreditado)	351	73	19	2	10	56	12	12	4	539
	Psicología (Acreditado)	1.781	66	13	1	19	106	10	3	9	2.008
	Derecho (Acreditado)	1.685	90	42	5	65	138	31	14	17	2.087
Administración y Negocios	Administración de Empresas (Acreditado)	786	14	5	2	5	27	7	2	7	855
	Comercio y Negocios Internacionales (Acreditado)	462	12	7	1	1	14	7	2	3	509
	Contaduría Pública (Acreditado)	627	25	4	3	4	55	4	5	0	727
	Técnico Profesional en Operación Portuaria	1									1

	Tecnología en Gestión Logística Portuaria	13	1							0	14
	Técnico Profesional en Procesos Publicitarios y de Mercadeo									1	1
<b>Ingenierías</b>	Ingeniería Sistemas (Acreditado)	590	11	4		5	41	8	1	5	665
	Ingeniería de Mercados	8		1						0	9
	Ingeniería Multimedia	237	7			3	6	4	1	2	260
	Ingeniería Mecánica	178	11	2	3	8	24	5	1	2	234
	Ingeniería Industrial (Acreditado)	765	19	5	3	5	67	10	3	5	882
	Ingeniería Mecatrónica	143	3	2	1	5	7	3		1	165
	Ingeniería Biomédica	179	6	5	4	7	14	7		2	224
	Ingeniería Civil	143	20	4		5	30	8	1	4	215
	Diseño Industrial	37				1	1	2		0	41
<b>Ciencias Básicas y Biomédicas</b>	Microbiología (Acreditado)	181	5	3	2	8	13	7	1	4	224
	Química y Farmacia	112	5	1		3	2	2		1	126
<b>Total</b>		<b>11.204</b>	<b>520</b>	<b>203</b>	<b>77</b>	<b>333</b>	<b>814</b>	<b>233</b>	<b>61</b>	<b>111</b>	<b>13.556</b>

Fuente: Sistema de Información Académico (SIA).

**TABLA 20: Procedencia geográfica de los estudiantes por programa académico de pregrado en el 2022-I (Cúcuta)**

Facultad	Programa académico	Departamento o país de procedencia								Total por Programa
		Arauca	Bogotá	Bolívar	Cesar	Norte de Santander	Santander	Resto del País	Venezuela	
<b>Ciencias Jurídicas y Sociales</b>	Trabajo Social	30	2	5	3	326	1	6	2	375
	Psicología	7	4	1	2	644	6	15	17	696
	Derecho	10	19	1	8	813	17	41	7	916
<b>Administración y Negocios</b>	Administración de Empresas	1	1	0	0	70	0	6	1	79
	Comercio y Negocios Internacionales	1	2	1	0	107	4	3	19	137
	Contaduría Pública	1	2	1	1	104	2	6	1	118
<b>Ingenierías</b>	Ingeniería de Sistemas	1	1	1	0	128	3	4	4	142
	Ingeniería Mecánica	3	0	0	1	23	0	1	0	28
	Ingeniería Industrial	0	0	1	0	88	1	4	3	97
	Ingeniería Multimedia	1	1	0	0	123	0	4	4	133
<b>Total</b>		<b>55</b>	<b>32</b>	<b>11</b>	<b>15</b>	<b>2.426</b>	<b>34</b>	<b>90</b>	<b>58</b>	<b>2.721</b>

Fuente: Planeación Cúcuta

**TABLA 21: Procedencia geográfica de los estudiantes por programa académico de pregrado en el 2022-II (Barranquilla)**

Facultad	Programa académico	Departamento de procedencia									Total por programa
		Atlántico	Bolívar	Cesar	Córdoba	La Guajira	Magdalena	Sucre	San Andrés, Providencia y Santa Catalina	Resto del País	
<b>Ciencias de la Salud</b>	Instrumentación Quirúrgica	342	27	9	3	30	33	16	3	2	465
	Enfermería (Acreditado)	742	33	8	3	26	44	25	2	4	887
	Fisioterapia (Acreditado)	726	46	15	6	29	65	15	7	10	919
	Medicina	1.127	50	52	37	90	73	53	3	26	1.511
<b>Ciencias Jurídicas y Sociales</b>	Trabajo Social (Acreditado)	334	59	18	3	12	54	11	14	3	508
	Psicología (Acreditado)	1.657	65	13	1	22	101	10	4	8	1.881
	Derecho (Acreditado)	1.580	89	39	4	70	130	33	16	12	1.973
<b>Administración y Negocios</b>	Administración de Empresas (Acreditado)	739	14	5	2	4	25	6	3	5	803
	Comercio y Negocios Internacionales (Acreditado)	453	13	5	1	3	13	8	2	3	501
	Contaduría Pública (Acreditado)	591	29	3	4	3	54	3	6	1	694
	Técnico Profesional en Operación Portuaria										0
	Técnico Profesional en Procesos Publicitarios y de Mercadeo	5	1								7
<b>Ingenierías</b>	Ingeniería Sistemas (Acreditado)	602	12	4	1	7	47	9	1	2	685
	Ingeniería de Mercados	1									1
	Ingeniería Multimedia	253	7			4	8	5		1	278
	Ingeniería Mecánica	187	13	2	3	7	24	6	1	2	245

	Ingeniería Industrial (Acreditado)	731	20	4	3	8	64	10	3	5	848
	Ingeniería Mecatrónica	146	3	2	1	5	9	2		2	170
	Ingeniería Biomédica	192	8	5	4	7	15	7		1	239
	Ingeniería Civil	155	23	4		7	30	6	2	6	233
	Diseño Industrial	41				1		1		0	43
<b>Ciencias Básicas y Biomédicas</b>	Microbiología (Acreditado)	199	8	4	1	9	17	9	1	5	253
	Química y Farmacia	127	8	1	1	3	2	5		1	148
	<b>Total</b>	<b>10.930</b>	<b>528</b>	<b>193</b>	<b>78</b>	<b>347</b>	<b>808</b>	<b>240</b>	<b>68</b>	<b>100</b>	<b>13.292</b>

Fuente: Sistema de Información Académico (SIA).

**TABLA 22: Procedencia geográfica de los estudiantes por programa académico de pregrado en el 2022-II (Cúcuta)**

Facultad	Programa académico	Departamento o país de procedencia								Total por Programa
		Arauca	Bogotá	Bolívar	Cesar	Norte de Santander	Santander	Resto del País	Venezuela	
<b>Ciencias Jurídicas y Sociales</b>	Trabajo Social	25	2	2	3	308	1	7	3	351
	Psicología	7	6	1	2	628	5	16	14	679
	Derecho	9	15	1	9	748	18	35	8	843
<b>Administración y Negocios</b>	Administración de Empresas	0	0	0	0	72	0	5	1	78
	Comercio y Negocios Internacionales	0	2	1	0	109	4	3	15	134
	Contaduría Pública	1	2	1	0	111	1	3	1	120
<b>Ingenierías</b>	Ingeniería de Sistemas	2	1	1	0	148	3	4	4	163
	Ingeniería Mecánica	3	0	0	1	35	1	1	0	41
	Ingeniería Industrial	1	0	1	0	92	1	6	3	104
	Ingeniería Multimedia	1	1	0	0	125	0	2	4	133
	<b>Total</b>	<b>49</b>	<b>29</b>	<b>8</b>	<b>15</b>	<b>2.376</b>	<b>34</b>	<b>82</b>	<b>53</b>	<b>2.646</b>

Fuente: Planeación Cúcuta

**TABLA 23: Procedencia geográfica de los estudiantes por programa académico de posgrado en el 2022-I (Barranquilla)**

Facultad	Programa académico	Departamento de procedencia								Total por programa
		Atlántico	Bolívar	Cesar	Córdoba	La Guajira	Magdalena	Sucre	Resto del País	
<b>Ciencias de la Salud</b>	Especialización en Ergonomía								0	0
	Especialización en Rehabilitación Cardiopulmonar y Vascular	6	1	2			1		0	10
	Especialización en Seguridad y Salud en el Trabajo	56	3	1	2	1	4	1	4	72
	Maestría en Neuropsicología – Investigación	3	1	1					1	6
	Maestría en Neuropsicología – Profundización	13	2				2	2	3	22
	Maestría en Actividad Física y Salud	8	1		1			2	1	13
<b>Ciencias Jurídicas y Sociales</b>	Especialización en Derecho Administrativo	29	1	2		4	3	1	0	40
	Especialización en Derecho Laboral y Seguridad Social	15	1		1				0	17
	Especialización en Derecho Penal	19	1				1		0	21
	Especialización en Derecho Procesal	14					1		1	16
	Especialización en Criminología y Psicología Forense Aplicada	13				2	1	1	1	18
	Especialización en Procesos de Intervención Social	1	2					1	1	5
	Especialización en Psicología Clínica	17	1				1	1	0	20
	Maestría en Derecho Laboral y Seguridad Social	10					1		1	12
	Maestría en Derecho Administrativo - Investigación								0	0
	Maestría en Derecho Administrativo - Profundización								0	0
	Maestría en Derecho Procesal - Investigación		1						0	1
	Maestría en Derecho Procesal - Profundización	6			1	1			0	8
	Maestría en Educación - Investigación	10		1			3	1	1	16
	Maestría en Educación - Profundización	6	1						2	9
	Maestría en Educación - Tipo Investigación - Modalidad Combinada								0	0
	Maestría en Familias - Investigación	2							0	2
Maestría en Familias - Profundización	6			1		1		0	8	

Facultad	Programa académico	Departamento de procedencia								Total por programa
		Atlántico	Bolívar	Cesar	Córdoba	La Guajira	Magdalena	Sucre	Resto del País	
	Maestría en Psicología - Profundización	15	1				2	1	0	19
	Especialización en Desarrollo Humano Organizacional	18	2					1	0	21
	Especialización en Dirección de Marketing								0	0
	Especialización en Finanzas								0	0
	Especialización en Gerencia e Innovación	18		1					1	20
	Especialización en Gerencia Social	6	2				1		0	9
	Especialización en Gestión Administrativa y Financiera en Salud	15		1			1		0	17
	Especialización en Gobierno y Asuntos Públicos	7					1		2	10
	Especialización en Logística de Negocios Internacionales	7						1	1	9
	Especialización en Tributación	11		1		1			2	15
	Maestría en Administración de Empresas e Innovación - Investigación								0	0
	Maestría en Administración de Empresas e Innovación - Profundización	46	1				1		2	50
	Maestría en Administración de Empresas e Innovación - Tipo Pro - Mod Pres								0	0
	Maestría en Auditoría y Sistemas de Calidad en Servicios de Salud – Profun	36	1		1		1		6	45
	Maestría en Desarrollo y Gestión de Empresas Sociales Tipo Prof - Mod Pre								0	0
	Maestría en Desarrollo y Gestión de Empresas Sociales - Profundización								0	0
	Maestría en Gerencia del Talento Humano - Investigación								0	0
	Maestría en Gerencia del Talento Humano - Profundización								0	0
	Especialización en Gerencia de Proyectos	26	1	2					1	30
	Especialización en Gestión de Tecnologías de la Información	4		1					0	5
	Especialización en Ingeniería de Software	5						1	0	6
	Especialización en Logística de Operaciones	16				1			0	17
	Maestría en Gestión y Emprendimiento Tecnológico - Investigación	2	2						0	4
	Maestría en Gestión y Emprendimiento Tecnológico - Profundización	4		1					0	5
	Maestría en Ingeniería de Sistemas y Computación - Investigación	4							0	4
	Maestría en Sistemas de Gestión - Profundización	6							0	6
	Maestría en Genética- Profundización	6	1	2	3	1			8	21
	<b>Total</b>	<b>486</b>	<b>27</b>	<b>16</b>	<b>10</b>	<b>11</b>	<b>26</b>	<b>14</b>	<b>39</b>	<b>629</b>

Fuente: Sistema de Información Académico (SIA).

**TABLA 24: Procedencia geográfica de los estudiantes por programa académico de posgrado en el 2022-II (Barranquilla)**

Facultad	Programa académico	Atlántico	Bolívar	Cesar	Córdoba	La Guajira	Magdalena	Sucre	Resto del País	Total por programa
	Especialización en Ergonomía	3	1	1			1		0	6
	Especialización en Rehabilitación Cardiopulmonar y Vascular	7			3		1	1	1	13
	Especialización en Seguridad y Salud en el Trabajo	53	4		2	1	2	2	4	68
	Maestría en Neuropsicología - Investigación	1		1					0	2
	Maestría en Neuropsicología - Profundización	9	5			2	2	2	2	22
	Maestría en Actividad Física y Salud	7	1	1					2	11
	Especialización en Derecho Administrativo	25	1	1		3	4	1	5	40
	Especialización en Derecho Laboral y Seguridad Social	15	2	1		1	1	1	3	24
	Especialización en Derecho Penal	8							1	9
	Especialización en Derecho Procesal	10				1			0	11
	Especialización en Criminología y Psicología Forense Aplicada	7					1	1	0	9
	Especialización en Procesos de Intervención Social								0	0
	Especialización en Psicología Clínica	31				1	2	2	1	37
	Maestría en Derecho Laboral y Seguridad Social	8					1		1	10
	Maestría en Derecho Administrativo - Investigación	3							1	4
	Maestría en Derecho Administrativo - Profundización	14		1		1			0	16
	Maestría en Derecho Procesal - Investigación	1							0	1
	Maestría en Derecho Procesal - Profundización	3						1	1	5

Facultad	Programa académico	Atlántico	Bolívar	Cesar	Córdoba	La Guajira	Magdalena	Sucre	Resto del País	Total por programa
	Maestría en Educación - Investigación	6					1	1	2	10
	Maestría en Educación - Profundización	7	1						2	10
	Maestría en Educación - Tipo Investigación - Modalidad Combinada	7	1						1	9
	Maestría en Familias - Investigación	4			1				0	5
	Maestría en Familias - Profundización	4			1				0	5
	Maestría en Psicología - Profundización	15	2	1			3		0	21
Administración y Negocios	Especialización en Desarrollo Humano Organizacional	19	1	1			2	1	0	24
	Especialización en Dirección de Marketing	10							0	10
	Especialización en Finanzas	8					1		1	10
	Especialización en Gerencia e Innovación	25					1		1	27
	Especialización en Gerencia Social	3	1				1		0	5
	Especialización en Gestión Administrativa y Financiera en Salud	6					1		0	7
	Especialización en Gobierno y Asuntos Públicos	8				2		1	0	11
	Especialización en Logística de Negocios Internacionales	6							0	6
	Especialización en Tributación	7		1					1	9
	Maestría en Administración de Empresas e Innovación - Investigación	1							0	1
	Maestría en Administración de Empresas e Innovación - Profundización	35	1				1		2	39
	Maestría en Administración de Empresas e Innovación - Tipo Profundización - Mod Presencial	4							0	4
	Maestría en Auditoría y Sistemas de Calidad en Servicios de Salud - Profundización	31	1			1			5	38
	Maestría en Desarrollo y Gestión de Empresas Sociales Tipo Profundización - Mod Presencial	3				1			0	4
	Maestría en Desarrollo y Gestión de Empresas Sociales - Profundización	11	1						1	13
	Maestría en Gerencia del Talento Humano - Investigación						1		0	1
Maestría en Gerencia del Talento Humano - Profundización	9					1		0	10	
Ingenierías	Especialización en Gerencia de Proyectos	36	1	2		1			1	41
	Especialización en Gestión de Tecnologías de la Información	4		1					0	5
	Especialización en Ingeniería de Software	5						1	0	6
	Especialización en Logística de Operaciones	7				1			0	8
	Maestría en Gestión y Emprendimiento Tecnológico - Investigación	4	2	1					0	7
	Maestría en Gestión y Emprendimiento Tecnológico - Profundización	6		1					0	7
	Maestría en Ingeniería de Sistemas y Computación - Investigación	2							0	2
	Maestría en Sistemas de Gestión - Profundización	13			1				0	14
Ciencias Básicas y Biomédicas	Maestría en Genética- Profundización	5		2	1	1	1		5	15
<b>Total</b>	<b>516</b>	<b>26</b>	<b>16</b>	<b>9</b>	<b>17</b>	<b>29</b>	<b>15</b>	<b>44</b>	<b>672</b>	

Fuente: Sistema de Información Académico (SIA).

**TABLA 25: Procedencia geográfica de los estudiantes por programa académico de posgrado en el 2022-I (Cúcuta)**

Facultad	Programa académico	Cúcuta							Total por programa	
		Arauca	Bogotá	Bolívar	Cesar	Norte de Santander	Santander	Resto del País		Venezuela
Facultad de Ciencias de la Salud	Especialización en Seguridad y Salud en el Trabajo					8		2		10
Ciencias Jurídicas y Sociales	Especialización Derecho Laboral y Seguridad Social		1			13	1	3		18
	Especialización en Derecho Administrativo					29		7		36
	Especialización en Procesos de Intervención Social	4				21				25
	Especialización en Criminología y Psicología Forense Aplicada									0
	Maestría en Educación		3			35		14		52
	Maestría en Derecho Administrativo					23				23
	Maestría en Psicología			2	1	24		4	1	32
	Maestría en Familias					8				8
Maestría en Derecho Penal					13	1	2		16	
Administración y Negocios	Especialización en Gerencia e Innovación					19		5		24
	Especialización en Gerencia Social									0

Ingenierías	Especialización en Gobierno y Asuntos Públicos					20		12		32
	Especialización en Tributación									0
	Especialización en Logística de Negocios Internacionales		1			8				9
	Maestría en Administración de Empresas e Innovación					9				9
	Maestría en Desarrollo y Gestión de Empresas Sociales	1		1		15		3		20
	Maestría en Auditoría y Sistemas de la Calidad en Servicios de Salud		1	1		13		12		27
	Especialización en Gestión de Tecnologías de la Información									0
	Especialización en Gerencia de Proyectos									0
<b>Cúcuta</b>		<b>5</b>	<b>6</b>	<b>4</b>	<b>1</b>	<b>258</b>	<b>2</b>	<b>64</b>	<b>1</b>	<b>341</b>

Fuente: Planeación Cúcuta

**TABLA 26: Procedencia geográfica de los estudiantes por programa académico de posgrado en el 2022-II (Cúcuta)**

Facultad	Programa académico	Cúcuta							Total por programa	
		Arauca	Bogotá	Bolívar	Cesar	Norte de Santander	Santander	Resto del País		Venezuela
Facultad de Ciencias de la Salud	Especialización en Seguridad y Salud en el Trabajo					8		3		11
	Especialización Derecho Laboral y Seguridad Social					17	2	1		20
Ciencias Jurídicas y Sociales	Especialización en Derecho Administrativo					23	1	16		40
	Especialización en Procesos de Intervención Social	1				13				14
	Especialización en Criminología y Psicología Forense Aplicada		1			1		4		6
	Maestría en Educación		3			12		11		26
	Maestría en Derecho Administrativo					8		1		9
	Maestría en Familias					1				1
	Maestría en Derecho Laboral y Seguridad Social					5		2		7
	Maestría en Psicología			2	1	18	1	7		29
	Maestría en Derecho Penal					5				5
Administración y Negocios	Especialización en Gerencia e Innovación					11		3		14
	Especialización en Gerencia Social	1				3		3		7
	Especialización en Gobierno y Asuntos Públicos					15		17		32
	Especialización en Negocios Internacionales									0
	Especialización en Tributación					1		7		8
	Maestría en Desarrollo y Gestión de Empresas Sociales			1		10		2		13
	Maestría en Administración de Empresas e Innovación					2				2
Ingenierías	Maestría en Auditoría y Sistemas de la Calidad en Servicios de Salud					1		10		11
	Especialización en Gestión de Tecnologías de la Información									0
	Especialización en Gerencia de Proyectos									0
<b>Cúcuta</b>		<b>2</b>	<b>4</b>	<b>3</b>	<b>1</b>	<b>154</b>	<b>4</b>	<b>87</b>	<b>0</b>	<b>255</b>

Fuente: Planeación Cúcuta

**TABLA 27: Procedencia geográfica de estudiantes de posgrados en programas con periodicidad anual 2022**

Facultad	Programa académico	Barranquilla								Total por programa
		Atlántico	Magdalena	Bolívar	Cesar	Córdoba	La Guajira	Sucre	Resto del País	
Ciencias Jurídicas y Sociales	Doctorado en Ciencias de la Educación	15	3	10		10	4	4	12	58
	Doctorado en Psicología	3		1	2	1	1	1	7	16
	Doctorado en Sociedad y Cultura Caribe	4	1	1		1	2		0	9
Administración y Negocios	Doctorado en Administración	12		1	1		1	1	11	27
Ciencias Básicas y Biomédicas	Doctorado en Genética y Biología Molecular	8	1	1		1	1	2	1	15
Ingenierías	Doctorado en Gestión de la Tecnología y la Innovación	11	1	1				1	8	22
	Especialización en Anestesiología	10	1			1			4	16
	Especialización en Cardiología	6		1					1	8
	Especialización en Cirugía Plástica, Reconstructiva y Estética	5				1			8	14
	Especialización en Ginecología y Obstetricia	8		4		1	1		8	22
Ciencias de la Salud	Especialización en Medicina Crítica y Cuidados Intensivos	24	2	4	1	1	4		23	59

		23	3	1	2	1	2	1	15	48
Especialización en Medicina Interna		23	3	1	2	1	2	1	15	48
Especialización en Nefrología		6				1			1	8
Especialización en Neurología		16	1					1	6	24
Especialización en Oftalmología		3	1	1		1			6	12
Especialización en Pediatría		17			1		1	1	4	24
Especialización en Psiquiatría		8			1			1	5	15
<b>Total</b>		<b>179</b>	<b>14</b>	<b>26</b>	<b>8</b>	<b>20</b>	<b>17</b>	<b>13</b>	<b>120</b>	<b>397</b>
<b>Cúcuta</b>										
Facultad	Programa académico	Arauca	Bogotá	Bolívar	Cesar	Norte de Santander	Santander	Resto del País	Venezuela	Total por programa
<b>Ciencias Jurídicas y Sociales</b>	Doctorado en Ciencias de la Educación	0	2	1	0	15	0	10	0	28
<b>Total Cúcuta</b>		<b>0</b>	<b>2</b>	<b>1</b>	<b>0</b>	<b>15</b>	<b>0</b>	<b>10</b>	<b>0</b>	<b>28</b>

Fuente: Sistema de Información Académico (SIA).

**TABLA 28: Distribución de estudiantes de pregrado por estrato socioeconómico 2022-I**

		Barranquilla						Total por programa
Facultad	Programa académico	Estrato socioeconómico						Total por programa
		1	2	3	4	5	6	
<b>Ciencias de la Salud</b>	Instrumentación Quirúrgica	224	162	67	9	1	1	464
	Enfermería (Acreditado)	480	293	87	15	3	1	879
	Fisioterapia (Acreditado)	454	287	117	39	2		899
	Medicina	374	498	418	171	44	23	1.528
<b>Ciencias Jurídicas y Sociales</b>	Trabajo Social (Acreditado)	298	164	59	13	2	3	539
	Psicología (Acreditado)	801	687	367	132	13	8	2.008
	Derecho (Acreditado)	795	701	445	127	13	6	2.087
<b>Administración y Negocios</b>	Administración de Empresas (Acreditado)	305	298	185	55	9	3	855
	Comercio y Negocios Internacionales (Acreditado)	191	172	114	28	3	1	509
	Contaduría Pública (Acreditado)	361	254	93	18		1	727
	Técnico Profesional en Operación Portuaria	1						1
	Tecnología en Gestión Logística Portuaria	5	7		1		1	14
	Técnico Profesional en Procesos Publicitarios y de Mercadeo	0	1					1
<b>Ingenierías</b>	Ingeniería Sistemas (Acreditado)	266	229	133	31	6		665
	Ingeniería de Mercados	3	3	2	1			9
	Ingeniería Multimedia	52	79	96	26	6	1	260
	Ingeniería Mecánica	113	72	37	10	2		234
	Ingeniería Industrial (Acreditado)	374	324	137	40	5	2	882
	Ingeniería Mecatrónica	51	66	38	8	2		165
	Ingeniería Biomédica	65	94	52	9	2	2	224
	Ingeniería Civil	132	50	24	6	2	1	215
<b>Ciencias Básicas y Biomédicas</b>	Diseño Industrial	14	15	9	1	2		41
	Microbiología (Acreditado)	111	62	42	8	1		224
	Química y Farmacia	54	48	20	3		1	126
<b>Barranquilla</b>		<b>5.524</b>	<b>4.566</b>	<b>2.542</b>	<b>751</b>	<b>118</b>	<b>55</b>	<b>13.556</b>
<b>Cúcuta</b>								
Facultad	Programa académico	Estrato socioeconómico						Total por programa
		1	2	3	4	5	6	
<b>Ciencias Jurídicas y Sociales</b>	Trabajo Social	132	181	53	9	0	0	375
	Psicología	187	346	123	37	3	0	696
	Derecho	191	440	244	36	4	1	916
<b>Administración y Negocios</b>	Administración de Empresas	19	36	16	8	0	0	79
	Comercio y Negocios Internacionales	20	76	22	14	4	1	137
	Contaduría Pública	46	60	11	0	1	0	118
<b>Ingenierías</b>	Ingeniería de Sistemas	25	72	41	4	0	0	142
	Ingeniería Mecánica	11	12	4	1	0	0	28
	Ingeniería Industrial	35	40	19	3	0	0	97
	Ingeniería Multimedia	25	60	33	14	1	0	133
<b>Cúcuta</b>		<b>691</b>	<b>1.323</b>	<b>566</b>	<b>126</b>	<b>13</b>	<b>2</b>	<b>2.721</b>
<b>Total Institucional</b>		<b>6.215</b>	<b>5.889</b>	<b>3.108</b>	<b>877</b>	<b>131</b>	<b>57</b>	<b>16.277</b>

Fuente: Sistema de Información Académico (SIA). Planeación Cúcuta

**TABLA 29: Distribución de estudiantes de pregrado por estrato socioeconómico 2022-II**

Barranquilla								
Facultad	Programa académico	Estrato socioeconómico						Total por programa
		1	2	3	4	5	6	
Ciencias de la Salud	Instrumentación Quirúrgica	225	165	64	10	1		465
	Enfermería (Acreditado)	496	288	85	14	3	1	887
	Fisioterapia (Acreditado)	462	297	120	38	2		919
	Medicina	382	484	398	178	45	24	1.511
Ciencias Jurídicas y Sociales	Trabajo Social (Acreditado)	281	165	47	12	1	2	508
	Psicología (Acreditado)	779	651	323	110	13	5	1.881
	Derecho (Acreditado)	761	659	414	120	13	6	1.973
Administración y Negocios	Administración de Empresas (Acreditado)	296	276	169	50	9	3	803
	Comercio y Negocios Internacionales (Acreditado)	201	156	105	33	5	1	501
	Contaduría Pública (Acreditado)	352	241	83	17		1	694
	Técnico Profesional en Operación Portuaria	0						0
	Tecnología en Gestión Logística Portuaria	2	4		1			7
	Técnico Profesional en Procesos Publicitarios y de Mercadeo	0						0
Ingenierías	Ingeniería Sistemas (Acreditado)	278	238	130	33	6		685
	Ingeniería de Mercados	1						1
	Ingeniería Multimedia	64	80	98	31	4	1	278
	Ingeniería Mecánica	117	80	35	10	3		245
	Ingeniería Industrial (Acreditado)	371	304	131	34	6	2	848
	Ingeniería Mecatrónica	57	62	39	10	2		170
	Ingeniería Biomédica	69	97	57	12	2	2	239
	Ingeniería Civil	146	51	26	8	2		233
	Diseño Industrial	16	15	8	1	2	1	43
Ciencias Básicas y Biomédicas	Microbiología	126	77	42	7	1		253
	Química y Farmacia	74	47	23	3		1	148
<b>Barranquilla</b>		<b>5.556</b>	<b>4.437</b>	<b>2.397</b>	<b>732</b>	<b>120</b>	<b>50</b>	<b>13.292</b>
Cúcuta								
Facultad	Programa académico	Estrato socioeconómico						Total por programa
		1	2	3	4	5	6	
Ciencias Jurídicas y Sociales	Trabajo Social	123	172	48	8	0	0	351
	Psicología	185	335	121	35	3	0	679
	Derecho	186	408	216	29	3	1	843
Administración y Negocios	Administración de Empresas	19	41	13	5	0	0	78
	Comercio y Negocios Internacionales	15	77	22	15	4	1	134
	Contaduría Pública	47	60	12	0	1	0	120
Ingenierías	Ingeniería de Sistemas	36	79	43	5	0	0	163
	Ingeniería Mecánica	15	19	6	1	0	0	41
	Ingeniería Industrial	38	42	21	3	0	0	104
	Ingeniería Multimedia	25	63	32	12	1	0	133
<b>Cúcuta</b>		<b>689</b>	<b>1.296</b>	<b>534</b>	<b>113</b>	<b>12</b>	<b>2</b>	<b>2.646</b>
<b>Total Institucional</b>		<b>6.245</b>	<b>5.733</b>	<b>2.931</b>	<b>845</b>	<b>132</b>	<b>52</b>	<b>15.938</b>

Fuente: Sistema de Información Académico (SIA). Planeación Cúcuta

**TABLA 30: Distribución de estudiantes de posgrado por estrato socioeconómico 2022-I**

Barranquilla								
Facultad	Programa académico	Estrato socioeconómico						Total por programa
		1	2	3	4	5	6	
Ciencias de la Salud	Especialización en Ergonomía							0
	Especialización en Rehabilitación Cardiopulmonar y Vascular	3	5	2				10
	Especialización en Seguridad y Salud en el Trabajo	14	22	25	8	2	1	72
	Maestría en Neuropsicología - Investigación		3	1	1	1		6
	Maestría en Neuropsicología - Profundización	2	9	9	2			22
	Maestría en Actividad Física y Salud	4	6	2	1			13
Ciencias Jurídicas y Sociales	Especialización en Derecho Administrativo	8	13	9	9	1		40
	Especialización en Derecho Laboral y Seguridad Social	5	5	6	1			17
	Especialización en Derecho Penal	5	6	7	2		1	21
	Especialización en Derecho Procesal	2	6	6	1	1		16
	Especialización en Criminología y Psicología Forense Aplicada	1	8	5	4			18
	Especialización en Procesos de Intervención Social		1	4				5
	Especialización en Psicología Clínica	5	5	6	3		1	20
	Maestría en Derecho Laboral y Seguridad Social	4	2	4	1	1		12
	Maestría en Derecho Administrativo - Investigación							0
	Maestría en Derecho Administrativo - Profundización							0
	Maestría en Derecho Procesal - Investigación				1			1
	Maestría en Derecho Procesal - Profundización		2	2	4			8
	Maestría en Educación - Investigación	2	5	8		1		16
	Maestría en Educación - Profundización	2	3	2	2			9

	Maestría en Educación - Tipo Investigación - Modalidad Combinada											0
	Maestría en Familias - Investigación	1	1									2
	Maestría en Familias - Profundización	4	3	1								8
	Maestría en Psicología - Profundización	2	8	4	4	1						19
	Especialización en Desarrollo Humano Organizacional	3	10	5	2	1						21
	Especialización en Dirección de Marketing											0
	Especialización en Finanzas											0
	Especialización en Gerencia e Innovación	2	7	7	1	2	1					20
	Especialización en Gerencia Social	3	2	1	2	1						9
	Especialización en Gestión Administrativa y Financiera en Salud	2	9	4	1	1						17
	Especialización en Gobierno y Asuntos Públicos	1	2	5	1	1						10
	Especialización en Logística de Negocios Internacionales		4	4	1							9
	Especialización en Tributación	1	10	4								15
	Maestría en Administración de Empresas e Innovación - Investigación											0
	Maestría en Administración de Empresas e Innovación - Profundización	4	17	17	5	3	4					50
	Maestría en Administración de Empresas e Innovación - Tipo Prof - Mod Presencial											0
	Maestría en Auditoría y Sistemas de Calidad en Servicios de Salud - Profundización	6	14	8	8	5	4					45
	Maestría en Desarrollo y Gestión de Empresas Sociales Tipo Prof - Mod Presencial											0
	Maestría en Desarrollo y Gestión de Empresas Sociales - Profundización											0
	Maestría en Gerencia del Talento Humano - Investigación											0
	Maestría en Gerencia del Talento Humano - Profundización											0
	Especialización en Gerencia de Proyectos	6	11	10	1	1	1					30
	Especialización en Gestión de Tecnologías de la Información		3	1	1							5
	Especialización en Ingeniería de Software		2	3	1							6
	Especialización en Logística de Operaciones	3	9	3		1	1					17
	Maestría en Gestión y Emprendimiento Tecnológico - Investigación		1		2	1						4
	Maestría en Gestión y Emprendimiento Tecnológico - Profundización		4			1						5
	Maestría en Ingeniería de Sistemas y Computación - Investigación	1		3								4
	Maestría en Sistemas de Gestión - Profundización	1	1	3		1						6
	Maestría en Genética- Profundización	1	4	6	8	2						21
	<b>Total</b>	<b>98</b>	<b>223</b>	<b>187</b>	<b>78</b>	<b>29</b>	<b>14</b>					<b>629</b>
<b>Cúcuta</b>												
Facultad	Programa académico	Estrato socioeconómico						Total por programa				
		1	2	3	4	5	6					
<b>Ciencias de la Salud</b>	Especialización en Seguridad y Salud en el Trabajo		6	4								10
	Especialización Derecho Laboral y Seguridad Social	1	11	6								18
	Especialización en Derecho Administrativo	8	13	12	2	1						36
	Especialización en Procesos de Intervención Social	4	11	10								25
	Especialización en Criminología y Psicología Forense Aplicada											0
	Maestría en Psicología	6	15	9	2							32
	Maestría en Educación	9	29	13	1							52
	Maestría en Familias	2	4	2								8
	Maestría en Derecho Administrativo	5	10	6	2							23
	Maestría en Derecho Laboral y Seguridad Social											0
	Maestría en Derecho Penal	3	4	9								16
	Especialización en Gerencia e Innovación	2	12	9	1							24
	Especialización en Gerencia Social											0
	Especialización en Gobierno y Asuntos Públicos	4	14	12	2							32
	Especialización en Tributación											0
	Especialización en Logística de Negocios Internacionales	2	2	2	3							9
	Maestría en Administración de Empresas e Innovación	0	2	5	2							9
	Maestría en Desarrollo y Gestión de Empresas Sociales	4	9	6	1							20
	Maestría en Auditoría y Sistemas de la Calidad en Servicios de Salud	5	13	7	2							27
	Especialización en Gestión de Tecnologías de la Información											0
	Especialización en Gerencia de Proyectos											0
	<b>Cúcuta</b>	<b>55</b>	<b>155</b>	<b>112</b>	<b>18</b>	<b>1</b>	<b>0</b>					<b>341</b>
	<b>Total Institucional</b>	<b>153</b>	<b>378</b>	<b>299</b>	<b>96</b>	<b>30</b>	<b>14</b>					<b>970</b>

Fuente: Sistema de Información Académico (SIA). Planeación Cúcuta

**TABLA 31: Distribución de estudiantes de posgrado por estrato socioeconómico 2022-II**

<b>Barranquilla</b>												
Facultad	Programa académico	Estrato socioeconómico						Total por programa				
		1	2	3	4	5	6					
	Especialización en Ergonomía		3	2	1							6
	Especialización en Rehabilitación Cardiopulmonar y Vascular	5	5	2	1							13
	Especialización en Seguridad y Salud en el Trabajo	20	16	20	9	2	1					68
	Maestría en Neuropsicología - Investigación		1	1								2
	Maestría en Neuropsicología - Profundización	3	10	8	1							22
	Maestría en Actividad Física y Salud	3	6	2								11
	Especialización en Derecho Administrativo	10	10	9	10	1						40
	Especialización en Derecho Laboral y Seguridad Social	5	11	5	3							24

	Especialización en Derecho Penal	1	3	1	3		1	9
	Especialización en Derecho Procesal	4	2	4	1			11
	Especialización en Criminología y Psicología Forense Aplicada		6	2	1			9
	Especialización en Procesos de Intervención Social							0
	Especialización en Psicología Clínica	9	11	11	5		1	37
	Maestría en Derecho Laboral y Seguridad Social	2	2	4	1	1		10
	Maestría en Derecho Administrativo - Investigación	1	1		2			4
	Maestría en Derecho Administrativo - Profundización	1	8	4	2	1		16
	Maestría en Derecho Procesal - Investigación			1				1
	Maestría en Derecho Procesal - Profundización	1	2	1		1		5
	Maestría en Educación - Investigación	1	5	2	1	1		10
	Maestría en Educación - Profundización	3	4	1	2			10
	Maestría en Educación - Tipo Investigación - Modalidad Combinada	4		3			2	9
	Maestría en Familias - Investigación	2	2	1				5
	Maestría en Familias - Profundización	2	3					5
	Maestría en Psicología - Profundización	3	8	6	4			21
<b>Administración y Negocios</b>	Especialización en Desarrollo Humano Organizacional	7	7	9	1			24
	Especialización en Dirección de Marketing	1	4	4	1			10
	Especialización en Finanzas	1	6	3				10
	Especialización en Gerencia e Innovación	1	9	8	5	3	1	27
	Especialización en Gerencia Social	3	1		1			5
	Especialización en Gestión Administrativa y Financiera en Salud	1	4			1	1	7
	Especialización en Gobierno y Asuntos Públicos	1	5	4	1			11
	Especialización en Logística de Negocios Internacionales	2	2	1	1			6
	Especialización en Tributación	1	5	3				9
	Maestría en Administración de Empresas e Innovación - Investigación				1			1
	Maestría en Administración de Empresas e Innovación - Profundización	4	14	13	3	2	3	39
	Maestría en Administración de Empresas e Innovación - Tipo Prof - Mod Presencial		2	2				4
	Maestría en Auditoría y Sistemas de Calidad en Servicios de Salud - Profundización	8	10	10	6	2	2	38
	Maestría en Desarrollo y Gestión de Empresas Sociales Tipo Prof - Mod Presencial	1	2		1			4
	Maestría en Desarrollo y Gestión de Empresas Sociales - Profundización	1	1	7	4			13
	Maestría en Gerencia del Talento Humano - Investigación			1				1
Maestría en Gerencia del Talento Humano - Profundización	1	5	2	1	1		10	
<b>Ingenierías</b>	Especialización en Gerencia de Proyectos	8	15	11	3	2	2	41
	Especialización en Gestión de Tecnologías de la Información		3	1	1			5
	Especialización en Ingeniería de Software		2	3	1			6
	Especialización en Logística de Operaciones		6	2				8
	Maestría en Gestión y Emprendimiento Tecnológico - Investigación	1	1	1	3	1		7
	Maestría en Gestión y Emprendimiento Tecnológico - Profundización		5		1	1		7
	Maestría en Ingeniería de Sistemas y Computación - Investigación			2				2
	Maestría en Sistemas de Gestión - Profundización	2	4	7		1		14
<b>Ciencias Básicas y Biomédicas</b>	Maestría en Genética- Profundización	3	5	3	3	1		15
<b>Total</b>		<b>127</b>	<b>237</b>	<b>187</b>	<b>85</b>	<b>22</b>	<b>14</b>	<b>672</b>
<b>Cúcuta</b>								
<b>Facultad</b>	<b>Programa académico</b>	<b>Estrato socioeconómico</b>						<b>Total por programa</b>
		<b>1</b>	<b>2</b>	<b>3</b>	<b>4</b>	<b>5</b>	<b>6</b>	
<b>Ciencias de la Salud</b>	Especialización en Seguridad y Salud en el Trabajo	1	7	3				11
	Especialización Derecho Laboral y Seguridad Social	3	7	7	3			20
<b>Ciencias Jurídicas y Sociales</b>	Especialización en Derecho Administrativo	6	21	11	2			40
	Especialización en Procesos de Intervención Social	3	6	5				14
	Especialización en Criminología y Psicología Forense Aplicada	2	3		1			6
	Maestría en Psicología	3	18	7	1			29
	Maestría en Educación	6	11	9				26
	Maestría en Familias			1				1
	Maestría en Derecho Administrativo		2	5	1	1		9
	Maestría en Derecho Laboral y Seguridad Social		3	3	1			7
	Maestría en Derecho Penal	1	2	2				5
<b>Administración y Negocios</b>	Especialización en Gerencia e Innovación	1	9	4				14
	Especialización en Gerencia Social	2	3	1	1			7
	Especialización en Gobierno y Asuntos Públicos	5	13	12	2			32
	Especialización en Tributación	1	5	2				8
	Especialización en Logística de Negocios Internacionales							0
	Maestría en Administración de Empresas e Innovación		1	1				2
	Maestría en Desarrollo y Gestión de Empresas Sociales	2	5	5	1			13
Maestría en Auditoría y Sistemas de la Calidad en Servicios de Salud	2	5	3	1			11	
<b>Ingenierías</b>	Especialización en Gestión de Tecnologías de la Información							0
	Especialización en Gerencia de Proyectos							0
<b>Cúcuta</b>		<b>38</b>	<b>121</b>	<b>81</b>	<b>14</b>	<b>1</b>	<b>0</b>	<b>255</b>
<b>Total Institucional</b>		<b>165</b>	<b>358</b>	<b>268</b>	<b>99</b>	<b>23</b>	<b>14</b>	<b>927</b>

Fuente: Sistema de Información Académico (SIA). Planeación Cúcuta

**TABLA 32: Distribución de estudiantes de posgrado (anualizados) por estrato socioeconómico 2022**

Barranquilla									
Facultad	Programa académico	Estrato socioeconómico						Total por programa	
		1	2	3	4	5	6		
Ciencias Jurídicas y Sociales	Doctorado en Ciencias de la Educación	7	19	21	10	1		58	
	Doctorado en Psicología	0	5	11				16	
	Doctorado en Sociedad y Cultura Caribe	1	4	1	2		1	9	
Administración y Negocios	Doctorado en Administración	1	5	10	8	2	1	27	
Ciencias Básicas y Biomédicas	Doctorado en Genética y Biología Molecular	2	2	2	8	1		15	
	Doctorado en Gestión de la Tecnología y la Innovación	3	3	5	4	6	1	22	
Ciencias de la Salud	Especialización en Anestesiología	0	2	1	7	5	1	16	
	Especialización en Cardiología	0	3	1	3		1	8	
	Especialización en Cirugía Plástica, Reconstructiva y Estética	1			2	4	7	14	
	Especialización en Ginecología y Obstetricia	0	4	10	6	1	1	22	
	Especialización en Medicina Crítica y Cuidados Intensivos	6	5	23	20	5		59	
	Especialización en Medicina Interna	2	8	14	23	1		48	
	Especialización en Nefrología	0	1	1	2	2	2	8	
	Especialización en Neurología	1	2	5	10	5	1	24	
	Especialización en Oftalmología	6		1	3	1	1	12	
	Especialización en Pediatría	1	4	8	9		2	24	
	Especialización en Psiquiatría	4	2	5	3	1		15	
	<b>Total</b>		<b>35</b>	<b>69</b>	<b>119</b>	<b>120</b>	<b>35</b>	<b>19</b>	<b>397</b>
	Cúcuta								
Facultad	Programa académico	Estrato socioeconómico						Total por programa	
		1	2	3	4	5	6		
Ciencias Jurídicas y Sociales	Doctorado en Ciencias de la Educación	3	9	10	6	0	0	28	
<b>Total Cúcuta</b>		<b>3</b>	<b>9</b>	<b>10</b>	<b>6</b>	<b>0</b>	<b>0</b>	<b>28</b>	
<b>Total Institucional</b>		<b>38</b>	<b>78</b>	<b>129</b>	<b>126</b>	<b>35</b>	<b>19</b>	<b>425</b>	

Fuente: Sistema de Información Académico (SIA).

**TABLA 33: Graduados en programas de pregrado durante el año 2022**

Barranquilla							
Facultad	Programa académico	Graduados 2022-I			Graduados 2022-II		
		Hombres	Mujeres	TOTAL	Hombres	Mujeres	TOTAL
Ciencias de la Salud	Instrumentación Quirúrgica	1	12	13			
	Enfermería (Acreditado)	6	41	47	12	145	157
	Fisioterapia (Acreditado)	17	58	75	33	108	141
	Medicina			0	79	149	228
Ciencias Jurídicas y Sociales	Trabajo Social (Acreditado)	2	44	46	5	72	77
	Psicología (Acreditado)	28	210	238	38	238	276
	Derecho (Acreditado)	96	102	198	91	102	193
Administración y Negocios	Administración de Empresas (Acreditado)	28	40	68	34	53	87
	Comercio y Negocios Internacionales (Acreditado)	16	17	33	18	40	58
	Contaduría Pública (Acreditado)	27	26	53	44	39	83
	Técnico Profesional en Operación Portuaria	4		4	6	3	9
	Tecnología en Gestión Logística Portuaria	3	3	6	11	1	12
Ingenierías	Técnico Profesional en Procesos Publicitarios y de Mercadeo	2	2	4	1	5	6
	Ingeniería Sistemas (Acreditado)	26	5	31	41	7	48
	Ingeniería de Mercados	3	8	11		6	6
	Ingeniería Industrial (Acreditado)	35	31	66	60	39	99
Ciencias Básicas y Biomédicas	Microbiología (Acreditado)	1	7	8	1	2	3
<b>Barranquilla</b>		<b>295</b>	<b>606</b>	<b>901</b>	<b>490</b>	<b>1.066</b>	<b>1.556</b>
Cúcuta							
Facultad	Programa académico	Graduados 2022-I			Graduados 2022-II		
		Hombres	Mujeres	TOTAL	Hombres	Mujeres	TOTAL
Ciencias Jurídicas y Sociales	Trabajo Social	4	37	41	5	48	53
	Psicología	9	66	75	16	84	100
	Derecho	66	54	120	63	64	127
Administración y Negocios	Administración de Empresas	5	2	7	2	1	3
	Comercio y Negocios Internacionales	3	5	8	7	8	15
Ingenierías	Ingeniería de Sistemas	8	0	8	9	0	9
<b>Cúcuta</b>		<b>95</b>	<b>164</b>	<b>259</b>	<b>102</b>	<b>205</b>	<b>307</b>
<b>Total Institucional</b>		<b>390</b>	<b>770</b>	<b>1.160</b>	<b>592</b>	<b>1.271</b>	<b>1.863</b>

Fuente: Sistema de Información Académico (SIA). Planeación Cúcuta

**TABLA 34: Graduados en programas de posgrado durante el año 2022**

Barranquilla								
Facultad	Programa académico	Graduados 2022-I			Graduados 2022-II			
		Hombres	Mujeres	TOTAL	Hombres	Mujeres	TOTAL	
Ciencias de la Salud	Especialización en Cirugía Plástica, Reconstructiva y Estética	2	1	3			0	
	Especialización en Ginecología y Obstetricia	2	4	6			0	
	Especialización en Medicina Crítica y Cuidados Intensivos		1	1	9	2	11	
	Especialización en Nefrología	2	2	4			0	
	Especialización en Pediatría			0	1	5	6	
	Especialización en Psiquiatría			0		3	3	
	Especialización en Seguridad y Salud en el Trabajo			0	13	58	71	
	Especialización en Rehabilitación Cardiopulmonar y Vascular		6	6			0	
	Especialización en Ergonomía			0	1	14	15	
	Maestría en Neuropsicología - Modalidad Investigación			0		4	4	
	Maestría en Neuropsicología - Modalidad Profundización			0	4	9	13	
	Maestría en Actividad Física y Salud	8	4	12	7		7	
Ciencias Jurídicas y Sociales	Doctorado en Ciencias de la Educación	6	2	8	8	11	19	
	Doctorado en Psicología		3	3			0	
	Especialización en Criminología y Psicología Forense Aplicada	1	8	9		4	4	
	Especialización en Derecho Administrativo	20	15	35	12	8	20	
	Especialización en Derecho Laboral y Seguridad Social	5	2	7	5	11	16	
	Especialización en Derecho Penal	13	7	20	16	9	25	
	Especialización en Derecho Procesal	1		1	10	20	30	
	Especialización en Procesos de Intervención Social		3	3		5	5	
	Maestría en Derecho Administrativo - Investigación	2		2	2	1	3	
	Maestría en Derecho Administrativo - Profundización	9	4	13	2	3	5	
	Maestría en Derecho Procesal - Investigación			0	1		1	
	Maestría en Derecho Procesal - Profundización	3		3	2	7	9	
	Maestría en Educación - Investigación	2	3	5	6	5	11	
	Maestría en Educación - Profundización		2	2	3		3	
	Maestría en Familias - Profundización		3	3		1	1	
	Maestría en Psicología - Profundización	1	7	8			0	
	Administración y Negocios	Doctorado en Administración	1		1	2		2
		Especialización en Desarrollo Humano y Organizacional	1	20	21	3	17	20
Especialización en Finanzas		2	5	7		1	1	
Especialización en Gerencia e Innovación		5	6	11	5	5	10	
Especialización en Gerencia Social				0	3	6	9	
Especialización en Gestión Administrativa y Financiera en Salud		3	8	11	2	9	11	
Especialización en Gobierno y Asuntos Públicos		5	3	8	7	6	13	
Especialización en Logística y Negocios Internacionales				0	5	2	7	
Especialización en Tributación		3	7	10	1	2	3	
Especialización en Dirección de Marketing		2	4	6			0	
Maestría en Administración de Empresas e Innovación (Investigación)		1	3	4			0	
Maestría en Administración de Empresas e Innovación (Profundización)		2	8	10	8	4	12	
Maestría en Auditoría y Sistemas de la Calidad en Servicios de Salud - Profundización		2	9	11	3	15	18	
Maestría en Desarrollo y Gestión de Empresas Sociales - Investigación				0	2	2	4	
Maestría en Desarrollo y Gestión de Empresas Sociales - Profundización				0	4	6	10	
Maestría en Gerencia del Talento Humano - Investigación		1	1	2			0	
Maestría en Gerencia del Talento Humano - Profundización			9	9			0	
Ingenierías		Especialización en Gerencia de Proyectos	9	7	16	7	4	11
	Especialización en Gestión de Tecnologías de la Información	3	2	5			0	
	Especialización en Ingeniería de software	8		8			0	
	Especialización en Logística de Operaciones	4	5	9	7	2	9	
	Maestría en Gestión y Emprendimiento Tecnológico - Profundización		1	1	1		1	
	Maestría en Ingeniería de Sistemas y Computación - Investigación	1	1	2			0	
Ciencias Básicas y Biomédicas	Maestría en Genética - Profundización	1	2	3	2	1	3	
<b>Barranquilla</b>		<b>131</b>	<b>178</b>	<b>309</b>	<b>164</b>	<b>262</b>	<b>426</b>	
Cúcuta								
Facultad	Programa académico	Graduados 2022-I			Graduados 2022-II			
		Hombres	Mujeres	TOTAL	Hombres	Mujeres	TOTAL	
Ciencias de la Salud	Especialización en Seguridad y Salud en el Trabajo				0	4	4	
	Especialización Derecho Laboral y Seguridad Social	2	2	4	7	5	12	
Ciencias Jurídicas y Sociales	Especialización en Derecho Administrativo	15	11	26	10	5	15	
	Especialización en Procesos de Intervención Social	2	7	9	1	10	11	
	Especialización en Criminología y Psicología Forense Aplicada	3	4	7	2	0	2	
	Maestría en Educación	7	27	34	5	16	21	
	Maestría en Derecho Penal	1	2	3	2	1	3	
	Maestría en Derecho Administrativo			0	10	5	15	
	Maestría en Familias			0	1	6	7	
Administración y Negocios	Maestría en Psicología			0	1	11	12	
	Especialización en Gerencia e Innovación	2	3	5	2	7	9	
	Especialización en Gerencia Social	3	8	11	0	1	1	
	Especialización en Gobierno y Asuntos Públicos	7	2	9	6	0	6	
	Especialización en Logística de Negocios Internacionales			0	2	7	9	
	Especialización en Tributación	1	11	12			0	
	Maestría en Administración de Empresas e Innovación			0	1	0	1	
	Maestría en Desarrollo y Gestión de Empresas Sociales			0	2	4	6	
Ingenierías	Maestría en Auditoría y Sistemas de la Calidad en Servicios de Salud	5	16	21	1	5	6	
	Especialización en Gerencia de Proyectos			0	0	5	5	
<b>Cúcuta</b>		<b>48</b>	<b>93</b>	<b>141</b>	<b>53</b>	<b>92</b>	<b>145</b>	
<b>Total Institucional</b>		<b>179</b>	<b>271</b>	<b>450</b>	<b>217</b>	<b>354</b>	<b>571</b>	

Fuente: Sistema de Información Académico (SIA). Planeación Cúcuta

**TABLA 35: Portafolio de servicios del centro de apoyo al desempeño académico CADA**

Servicio	Definición	Centro prestador	Beneficiario
<b>Curso Básico</b>	Son espacios académicos que buscan el mejoramiento de las competencias básicas de los estudiantes; especialmente los de primer semestre, en la ruta de apoyo. También está disponible para el resto de la población estudiantil que lo solicite.	Centro APT CAMFI CABIQUI	Estudiantes de primer y segundo semestre
<b>Curso de refuerzo de asignatura</b>	Son espacios académicos que buscan el mejoramiento del desempeño del estudiante en asignaturas del Plan de Estudio de acuerdo con la oferta semestral de cada Centro.	CAMFI	Estudiantes
<b>Asesoría Académica Personalizada</b>	Orientación académica dirigida a un estudiante con dificultades específicas.	Centro APT CAMFI CABIQUI	Estudiantes
<b>Taller de apoyo académico</b>	Actividad académica con una metodología que combina la teoría y la práctica. Los talleres pueden ser permanentes o solicitados por los docentes.	Centro APT	Comunidad educativa
<b>Aula Práctica</b>	Es un espacio virtual de libre acceso que les permite a los estudiantes ejercitar y valorar sus habilidades.	Centro APT	Estudiantes

Fuente: Departamento de Ciencias Sociales y Humanas

**TABLA 36: Atención a estudiantes en el centro de apoyo a las matemáticas y la física CAMFI, centro de apoyo a la biología y la química CABIQUI, centro de análisis y producción de textos APT en el 2022-I**

Facultad	Programa académico	CURSO BÁSICO NIVEL 1				ASESORÍA ACADÉMICA PERSONALIZADA				TALLERES DE APOYO ACADÉMICO	CURSO DE REFUERZO DE ASIGNATURA				CURSO SABER PRO			TOTAL BENEFICIARIOS
		Número de Estudiantes			TOTAL	Número de Estudiantes			TOTAL	Número de Estudiantes	Número de Estudiantes			TOTAL				
		APT	CAMFI	CABIQUI		APT	CAMFI	CABIQUI			APT	CAMFI	CABIQUI		Razonamiento Cuantitativo	Comunicación Escrita y Lectura Crítica		
Ciencias de la Salud	Instrumentación Quirúrgica	38	38	46	122	0	0	8	8	1	0	8	8	92	0	92	231	
	Enfermería	60	71	83	214	1	3	1	5	0	0	3	3	0	85	85	307	
	Fisioterapia	59	0	74	133	0	0	7	7	2	0	9	9	6	0	6	157	
	Medicina	120	0	82	202	0	0	0	0	0	0	0	0	0	117	117	319	
Ciencias Jurídicas y Sociales	Trabajo Social (Acreditado)	58	0	0	58	0	0	0	0	1	0	0	0	5	59	64	123	
	Psicología (Acreditado)	74	0	0	74	0	1	0	1	0	0	0	0	0	283	283	358	
	Derecho (Acreditado)	60	0	0	60	0	0	0	0	3	0	0	0	28	199	227	290	
Administración y Negocios	Administración de Empresas	13	54	0	67	0	13	0	13	0	0	0	0	25	0	25	105	
	Comercio y Negocios Internacionales	11	38	0	49	0	17	0	17	1	0	0	0	40	62	102	169	
	Contaduría Pública	49	58	0	107	0	0	0	0	0	0	0	0	10	61	71	178	
Ingenierías	Ingeniería Sistemas	41	48	0	89	0	0	0	0	2	0	0	0	2	10	12	103	
	Ingeniería Biomédica	0	4	8	12	0	17	0	17	0	0	0	0	0	0	0	29	
	Ingeniería Multimedia	0	3	0	3	0	24	0	24	1	0	0	0	0	0	0	28	
	Ingeniería Mecánica	0	21	0	21	1	2	0	3	2	0	0	0	0	0	0	26	
	Ingeniería Mecatrónica	9	11	0	20	0	0	0	0	1	0	0	0	0	0	0	21	
	Ingeniería Industrial	42	79	0	121	0	15	0	15	2	0	0	0	19	1	20	158	
	Ingeniería Civil	40	64	0	104	0	2	0	2	3	0	0	0	0	0	0	109	
Diseño Industrial	9	9	0	18	0	0	0	0	0	0	0	0	0	0	0	18		

Facultad	Programa académico	CURSO BÁSICO NIVEL 1				ASESORÍA ACADÉMICA PERSONALIZADA				TALLERES DE APOYO ACADÉMICO	CURSO DE REFUERZO DE ASIGNATURA			CURSO SABER PRO			TOTAL BENEFICIARIOS
		Número de Estudiantes				Número de Estudiantes				Número de Estudiantes	Número de Estudiantes			Número de Estudiantes			
		APT	CAMFI	CABIQUI	TOTAL	APT	CAMFI	CABIQUI	TOTAL	APT	CAMFI	CABIQUI	TOTAL	Razonamiento Cuantitativo	Comunicación Escrita y Lectura Crítica	TOTAL	
Ciencias Básicas y Biomédicas	Microbiología	0	0	30	30	1	0	0	1	0	0	0	0	8	0	8	39
	Química y Farmacia	0	0	50	50	1	0	14	15	2	0	15	15	0	0	0	82
	Posgrados	0	0	0	0	0	0	0	0	0	0	0	0	0	0	0	0
<b>Total</b>		683	498	373		4	94	30		21	0	35		235	877		
<b>Total población atendida por periodo</b>		1.554				128				21	35			1.112			2.850

Fuente: Departamento de Ciencias Sociales y Humanas

**TABLA 37: Atención a estudiantes en el centro de apoyo a las matemáticas y la física CAMFI, centro de apoyo a la biología y la química CABIQUI, centro de análisis y producción de textos APT en el 2022-II**

Facultad	Programa académico	CURSO BÁSICO NIVEL 1				ASESORÍA ACADÉMICA PERSONALIZADA				TALLERES DE APOYO ACADÉMICO	CURSO DE REFUERZO DE ASIGNATURA			CURSO SABER PRO			TOTAL BENEFICIARIOS
		Número de Estudiantes				Número de Estudiantes				Número de Estudiantes	Número de Estudiantes			Número de Estudiantes			
		APT	CAMFI	CABIQUI	TOTAL	APT	CAMFI	CABIQUI	TOTAL	APT	CAMFI	CABIQUI	TOTAL	Razonamiento Cuantitativo	Comunicación Escrita y Lectura Crítica	TOTAL	
Ciencias de la Salud	Instrumentación Quirúrgica	20	0	43	63	0	1	0	1	0	0	0	0	24	34	58	122
	Enfermería	51	50	73	174	0	0	0	0	104	0	0	0	94	50	144	422
	Fisioterapia	80	46	77	203	0	0	0	0	0	0	0	0	9	43	52	255
	Medicina	7	0	23	30	0	0	0	0	0	0	0	0	29	6	35	65
Ciencias Jurídicas y Sociales	Trabajo Social	26	0	0	26	0	0	0	0	0	0	0	0	5	29	34	60
	Psicología	52	0	0	52	0	4	0	4	0	0	0	0	130	157	287	343
	Derecho	30	0	0	30	1	1	0	2	0	0	0	0	50	111	161	193
Administración y Negocios	Administración de Empresas	7	25	0	32	0	8	0	8	0	0	0	0	31	64	95	135
	Comercio y Negocios Internacionales	12	30	0	42	0	10	0	10	0	0	0	0	1	19	20	72
	Contaduría Pública	16	18	0	34	0	42	0	42	0	0	0	0	18	31	49	125
Ingenierías	Ingeniería Sistemas	12	24	0	36	0	131	0	131	0	0	0	0	11	22	33	200
	Ingeniería Biomédica	1	11	5	17	0	45	0	45	0	0	0	0	0	0	0	62
	Ingeniería Multimedia	6	39	0	45	0	48	0	48	0	0	0	0	9	8	17	110
	Ingeniería Mecánica	4	14	0	18	0	24	0	24	0	0	0	0	16	8	24	66
	Ingeniería Mecatrónica	4	0	0	4	0	21	0	21	0	0	0	0	4	0	4	29
	Ingeniería Industrial	6	33	0	39	0	44	0	44	0	0	0	0	0	0	0	83
	Ingeniería Civil	7	7	0	14	0	3	0	3	0	0	0	0	0	0	0	17

Facultad	Programa académico	CURSO BÁSICO NIVEL 1				ASESORÍA ACADÉMICA PERSONALIZADA				TALLERES DE APOYO ACADÉMICO	CURSO DE REFUERZO DE ASIGNATURA			CURSO SABER PRO			TOTAL BENEFICIARIOS
		Número de Estudiantes			TOTAL	Número de Estudiantes			TOTAL	Número de Estudiantes	Número de Estudiantes		TOTAL				
		APT	CAMFI	CABIQUI		APT	CAMFI	CABIQUI			APT	CAMFI		CABIQUI	Razonamiento Cuantitativo	Comunicación Escrita y Lectura Crítica	
	Diseño Industrial	2	29	0	31	0	139	0	139	31	0	0	0	14	25	39	240
<b>Ciencias Básicas y Biomédicas</b>	Microbiología	12	0	20	32	0	0	0	0	0	0	0	0	1	4	5	37
	Química y Farmacia	30	0	19	49	0	0	0	0	0	0	0	0	0	0	0	49
	Posgrados	1	0	0	1	0	0	0	0	0	0	0	0	0	24	24	25
<b>Total</b>		<b>386</b>	<b>326</b>	<b>260</b>		<b>1</b>	<b>521</b>	<b>0</b>		<b>135</b>	<b>0</b>	<b>0</b>		<b>446</b>	<b>635</b>		<b>2.710</b>
<b>Total población atendida por periodo</b>		<b>972</b>				<b>522</b>				<b>135</b>	<b>0</b>			<b>1.081</b>			

Fuente: Departamento de Ciencias Sociales y Humanas

**TABLA 38: Evolución de atenciones en estrategias de acompañamiento PIEA 2022**

Barranquilla						
Tipo de Actividad	2022-1			2022-2		
	Hombres	Mujeres	TOTAL	Hombres	Mujeres	TOTAL
Consejería Académica PIEA	293	440	733	331	301	632
Taller de Apoyo PIEA	582	910	1.492	448	399	847
Monitoría PIEA	440	686	1.126	449	684	1.133
<b>Total de Atenciones PIEA</b>	<b>1.315</b>	<b>2.036</b>	<b>3.351</b>	<b>1.228</b>	<b>1.384</b>	<b>2.612</b>
Cúcuta						
Tipo de Actividad	2022-1			2022-2		
	Hombres	Mujeres	TOTAL	Hombres	Mujeres	TOTAL
Consejería Académica PIEA	0	0	0	8	11	19
Taller de Apoyo PIEA	5	10	15	112	208	320
Monitoría PIEA	170	209	379	216	354	570
<b>Total de Atenciones PIEA</b>	<b>175</b>	<b>219</b>	<b>394</b>	<b>336</b>	<b>573</b>	<b>909</b>

Fuente: Sistema de Información Académico (SIA).

**APOYOS EDUCATIVOS Y FINANCIACIÓN ESTUDIANTIL**
**TABLA 39: Apoyo al acceso y permanencia a la educación superior en la universidad en el 2022 (Barranquilla)**

Tipo de apoyo	Número de apoyos financieros	Valor
<b>Bienestar Institucional:</b>		
Desarrollo Cultural y Deportivo	299	\$ 338.289.500
Bienestar Laboral Incentivo a Empleados	72	\$ 103.013.900
Becas Convencionales	88	\$ 225.844.100
Excelencia Académica	97	\$ 171.554.700
ICETEX	363	\$ 949.875.100
Programa de Accesibilidad en la Educación Superior	500	\$ 588.606.900
Programa de Permanencia en la Educación Superior	256	\$ 190.565.800
<b>Subtotal</b>	<b>1,675</b>	<b>\$ 2.567.750.000</b>
<b>Departamento de Extensión:</b>		
Extensión y Proyección Social	530	\$ 440.753.000
<b>Subtotal</b>	<b>530</b>	<b>\$ 440.753.000</b>
<b>Instituto de Investigación:</b>		
Semillero de Investigadores y Monitores	111	\$ 152.269.500
<b>Subtotal</b>	<b>111</b>	<b>\$ 152.269.500</b>
<b>Internacionalización:</b>		
Beca Intercambio Académico	100	\$ 445.470.400
<b>Subtotal</b>	<b>100</b>	<b>\$ 445.470.400</b>
<b>Otros:</b>		
Apoyo Educativo Abordaje COVID-19	23,837	\$ 9.068.821.700
<b>Subtotal</b>	<b>23,837</b>	<b>\$ 9.068.821.700</b>
<b>Totales</b>	<b>26,253</b>	<b>\$ 12.675.064.600</b>

Fuente: Sistema de Información Académico (SIA).

**TABLA 40: Apoyo al acceso y permanencia a la educación superior en la universidad en el 2022 (Cúcuta)**

Tipo de apoyo	2022	
	Número de apoyos financieros	Valor
<b>Bienestar Institucional:</b>		
Desarrollo Cultural y Deportivo	135	\$ 132.728.235
Incentivo a Empleados	15	\$ 24.256.740
Becas Convencionales	0	\$ -
Excelencia Académica	41	\$ 46.702.960
Programa Acces	58	\$ 44.694.550
Programa de Permanencia en la Educación Superior	782	\$ 309.079.865
Programa de Accesibilidad en la Educación Superior	24	\$ 19.798.075
Beca de Solidaridad Nuevos	86	\$ 77.855.880
Beca de Solidaridad Antiguos	1	\$ 380.400
Incentivo matrícula	4.594	\$ 1.348.720.662
Incentivo inscripción	1.153	\$ 186.875.800
<b>Subtotal</b>	<b>6.889</b>	<b>\$ 2.191.093.167</b>
<b>Departamento de Extensión:</b>		
Extensión y Proyección Social	681	\$ 556.480.727
<b>Subtotal</b>	<b>681</b>	<b>\$ 556.480.727</b>
<b>Instituto de Investigación:</b>		
Semillero de Investigadores y Monitores	49	\$ 45.580.460
<b>Subtotal</b>	<b>49</b>	<b>\$ 45.580.460</b>
<b>Internacionalización:</b>		
Beca Intercambio Académico	59	\$ 124.342.360
<b>Subtotal</b>	<b>59</b>	<b>\$ 124.342.360</b>
Fondo de Desarrollo		
Fondo Eusebio Consuegra Higgins	14	\$ 2.884.000
<b>Subtotal</b>	<b>14</b>	<b>\$ 2.884.000</b>
<b>Totales</b>	<b>7.692</b>	<b>\$ 2.920.380.714</b>

Fuente: Sistema de Información Académico (SIA)

Dirección Financiera/Costos y presupuesto / Dpto. Sistemas. SIAA Fecha : 2022-02-10 Hora : 17:31:12)

**TABLA 41: Reporte consolidado por año. periodo académico. tipos de financiación y total de servicios ofrecidos en 2022 en pregrado (Barranquilla)**

Periodo	Conceptos de Financiación		Crédito USB*	Icetex	Empresas	Entidades financieras	Cooperativas	Total
2022-1	Total Poblacional	Valor financiado	\$614.692.820	\$35.365.148.599	\$1.826.929.982	\$1.242.187.087	\$1.606.348.050	\$ 40.655.306.538
		Número de estudiantes	279	6.828	1.514	337	366	8.862
2022-2	Total Poblacional	Valor financiado	\$502.418.534	\$35.618.666.140	\$1.868.658.040	\$925.787.848	\$1.865.021.046	\$ 40.780.551.608
		Número de estudiantes	249	6.908	1.462	268	412	8.912

Fuente: Sistema de Información Académico (SIA).

\*No incluye curso de inglés

**TABLA 42: Reporte consolidado por año. periodo académico. tipos de financiación y total de servicios ofrecidos en 2022 en posgrado (Barranquilla)**

Periodo	Conceptos de Financiación		Crédito USB*	Icetex	Empresas	Entidades financieras	Cooperativas	Total
2022-1	Total Poblacional	Valor financiado	\$198.128.261	\$2.298.484.150	\$154.202.293	\$483.672.629	\$444.368.220	\$3.578.855.553
		Número de estudiantes	33	112	14	33	54	239
2022-2	Total Poblacional	Valor financiado	\$709.951.000	\$1.779.489.035	\$186.815.924	\$205.697.155	\$382.271.300	\$3.264.224.414
		Número de estudiantes	39	109	12	32	58	256

Fuente: Sistema de Información Académico (SIA).

\*No incluye curso de inglés

**TABLA 43: Reporte consolidado por año. periodo académico. tipos de financiación y total de servicios ofrecidos en 2022 (Barranquilla)**

Periodo	Tipos de Financiación		Crédito USB	Icetex	Empresas	Entidades financieras	Cooperativas	Total
2022-1	Total Poblacional	Valor financiado	\$812.821.081	\$37.663.632.749	\$1.981.132.275	\$1.725.859.716	\$2.050.716.270	\$ 44.234.162.091
		Número de estudiantes	312	6.940	1.528	370	420	9.101
2022-2	Total Poblacional	Valor financiado	\$1.212.369.534	\$37.398.155.175	\$2.055.473.964	\$1.131.485.003	\$2.247.292.346	\$ 44.044.776.022
		Número de estudiantes	288	7.017	1.474	300	470	9.168

Fuente: Sistema de Información Académico (SIA).

\*No incluye curso de inglés

**TABLA 44: Reporte consolidado por año. periodo académico. tipos de financiación y total de servicios ofrecidos en 2022 en pregrado (Cúcuta)**

Periodo	Conceptos de Financiación		Crédito USB	Icetex	Empresas	Entidades financieras	Cooperativas	Total
2022-1	Total Poblacional	Valor financiado	\$198.719.312	\$1.570.719.857	\$133.990.240	\$174.217.289	\$834.522.556	\$ 2.912.169.254
		Número de estudiantes	142	561	75	63	298	1.139
2022-2	Total Poblacional	Valor financiado	\$152.254.277	\$1.511.679.624	\$140.478.870	\$26.147.747	\$790.653.327	\$ 2.621.213.845
		Número de estudiantes	109	532	75	10	279	1.005

Fuente: Planeación Cúcuta

**TABLA 45: Reporte consolidado por año. periodo académico. tipos de financiación y total de servicios ofrecidos en 2022 en posgrado (Cúcuta)**

Periodo	Conceptos de Financiación		Crédito USB	Icetex	Empresas	Entidades financieras	Cooperativas	Total
2022-1	Total Poblacional	Valor financiado	\$79.614.925	\$141.123.590	\$16.921.300	\$56.443.316	\$275.717.006	\$569.820.137
		Número de estudiantes	29	18	3	11	48	109
2022-2	Total Poblacional	Valor financiado	\$26.716.440	\$141.495.870	\$21.203.160		\$196.670.320	\$386.085.790
		Número de estudiantes	9	23	4		34	70

Fuente: Planeación Cúcuta

**TABLA 46: Reporte consolidado por año. periodo académico. tipos de financiación y total de servicios ofrecidos en 2022 (Cúcuta)**

Periodo	Conceptos de Financiación		Crédito USB	Icetex	Empresas	Entidades financieras	Cooperativas	Total
2022-1	Total Poblacional	Valor financiado	\$278.334.237	\$1.711.843.447	\$150.911.540	\$230.660.605	\$1.110.239.562	\$3.481.989.391
		Número de estudiantes	171	579	78	74	346	1.248
2022-2	Total Poblacional	Valor financiado	\$178.970.717	\$1.653.175.494	\$161.682.030	\$26.147.747	\$987.323.647	\$3.007.299.635
		Número de estudiantes	118	555	79	10	313	1.075

Fuente: Planeación Cúcuta

CAPÍTULO 3  
PROFESORES

**1.2019**

Profesores durante  
el periodo 2022-2

**413** Profesores de  
planta durante el  
periodo 2022-2

**159** Profesores  
doctores durante  
el periodo 2022-2

**738** Profesores  
magister durante  
el periodo 2022-2

**779** Profesores  
Instructores 2022-2

**196** Profesores Auxiliares  
2022-2

**077** Profesores  
Asistentes 2022-2

**099** Profesores  
Asociados 2022-2

**022** Profesores Titulares  
2022-2

**1.891**  
Beneficios otorgados  
a Profesores en el  
Plan de Desarrollo  
Profesoral 2022

# ÍNDICE DE TABLAS Y GRÁFICOS

## Capítulo 3. Profesores

	Pág.
<b>Tabla 47</b> Profesores de pregrado por máximo nivel de formación y por tipo de contrato en el 2022 (Barranquilla)	45
<b>Tabla 48</b> Profesores por máximo nivel de formación y por tipo de contrato en el 2022 (Cúcuta)	45
<b>Gráfico 5</b> Profesores por tipo de contratación en el 2022-II (Barranquilla)	45
<b>Gráfico 6</b> Profesores por máximo nivel de formación en el 2022-II (Barranquilla)	46
<b>Gráfico 7</b> Profesores por tipo de contratación en el 2022-II (Cúcuta)	46
<b>Gráfico 8</b> Profesores por máximo nivel de formación en el 2022-II (Cúcuta)	46
<b>Tabla 49</b> Profesores de pregrado por máximo nivel de formación en el 2022 (Barranquilla)	47
<b>Tabla 50</b> Profesores de pregrado por máximo nivel de formación en el 2022 (Cúcuta)	48
<b>Tabla 51</b> Profesores de pregrado por género en el 2022	48
<b>Tabla 52</b> Profesores beneficiados por el plan de desarrollo profesoral	49
<b>Tabla 53</b> Profesores escalafonados por unidad y programa académico	49

**TABLA 47: Profesores de pregrado por máximo nivel de formación y por tipo de contrato en el 2022 (Barranquilla)**

Tipo	Dedicación	Periodo 2022-I							Periodo 2022-II						
		Doctorado	Maestría	Especialización Médico Quirúrgica	Especialización Universitaria	Profesional	Tecnológico	Total 2022-1	Doctorado	Maestría	Especialización Médico Quirúrgica	Especialización Universitaria	Profesional	Tecnológico	Total 2022-2
Planta	Tiempo Completo	103	225	11	11	2		352	104	217	11	11	2		345
	Medio Tiempo	5	2					7	5	2					7
Periodo	Tiempo Completo	14	260	16	28	11	1	330	20	292	14	23	8	1	358
	Medio Tiempo	3	62	172	20	8		265	3	76	184	19	9		291
Cátedra	Catedrático	5	20	3	9	4		41	5	20	4	6	2		37
<b>Total</b>		<b>130</b>	<b>569</b>	<b>202</b>	<b>68</b>	<b>25</b>	<b>1</b>	<b>995</b>	<b>137</b>	<b>607</b>	<b>213</b>	<b>59</b>	<b>21</b>	<b>1</b>	<b>1.038</b>

Fuente: Vicerrectoría Administrativa

**TABLA 48: Profesores por máximo nivel de formación y por tipo de contrato en el 2022 (Cúcuta)**

Tipo	Dedicación	Periodo 2022-I							Periodo 2022-II						
		Doctorado	Maestría	Especialización Médico Quirúrgica	Especialización Universitaria	Profesional	Tecnológico	Total 2022-1	Doctorado	Maestría	Especialización Médico Quirúrgica	Especialización Universitaria	Profesional	Tecnológico	Total 2022-2
Planta	Tiempo Completo	15	40	0	4	0	0	59	14	40	0	3	0	0	57
	Medio Tiempo	2	2	0	0	0	0	4	2	2	0	0	0	0	4
Periodo	Tiempo Completo	3	49	0	6	2	0	60	3	57	0	8	5	0	73
	Medio Tiempo	3	17	0	12	2	0	34	3	26	0	7	2	0	38
Cátedra	Catedrático	0	6	0	2	0	0	8	0	6	0	2	1	0	9
<b>Total</b>		<b>23</b>	<b>114</b>	<b>0</b>	<b>24</b>	<b>4</b>	<b>0</b>	<b>165</b>	<b>22</b>	<b>131</b>	<b>0</b>	<b>20</b>	<b>8</b>	<b>0</b>	<b>181</b>

Fuente: Planeación Cúcuta

**GRÁFICO 5: Profesores por tipo de contratación en el 2022-II (Barranquilla)**

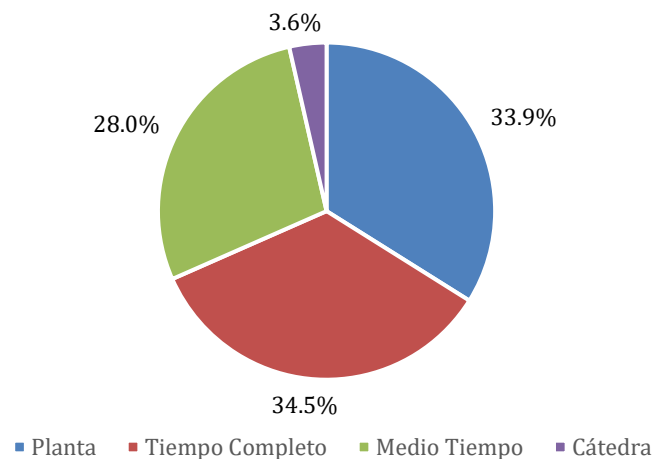

Fuente: Estadísticas e Indicadores - Cálculos propios

**GRÁFICO 6: Profesores por máximo nivel de formación en el 2022-II (Barranquilla)**

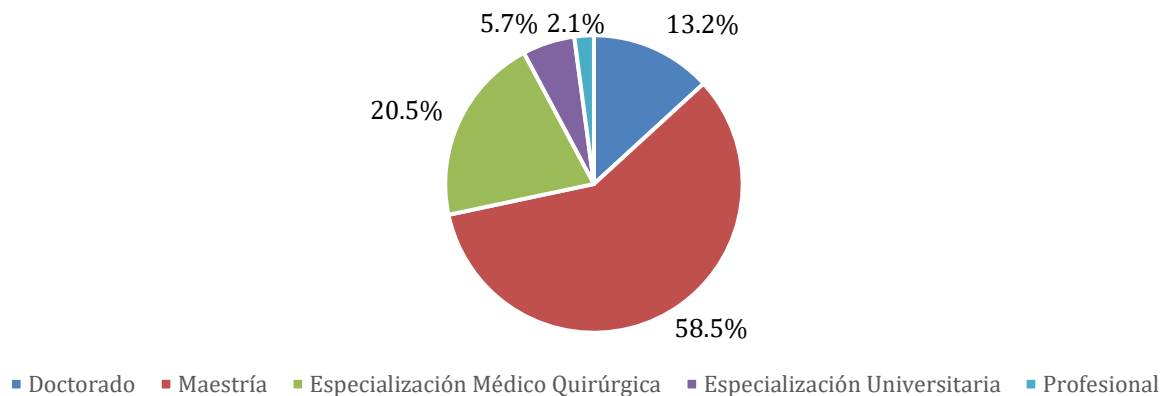

Fuente: Estadísticas e Indicadores - Cálculos propios

**GRÁFICO 7: Profesores por tipo de contratación en el 2022-II (Cúcuta)**

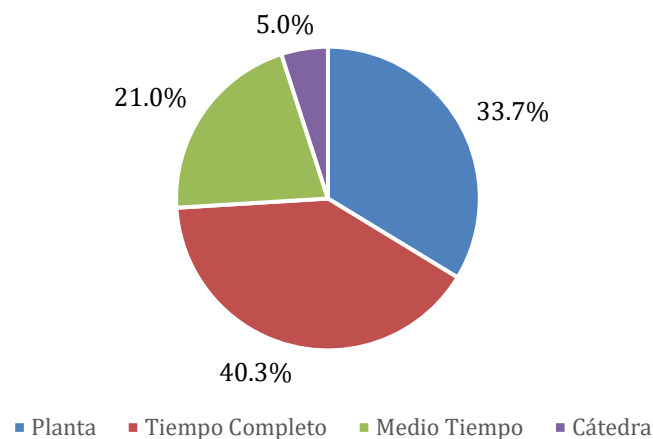

Fuente: Estadísticas e Indicadores - Cálculos propios

**GRÁFICO 8: Profesores por máximo nivel de formación en el 2022-II (Cúcuta)**

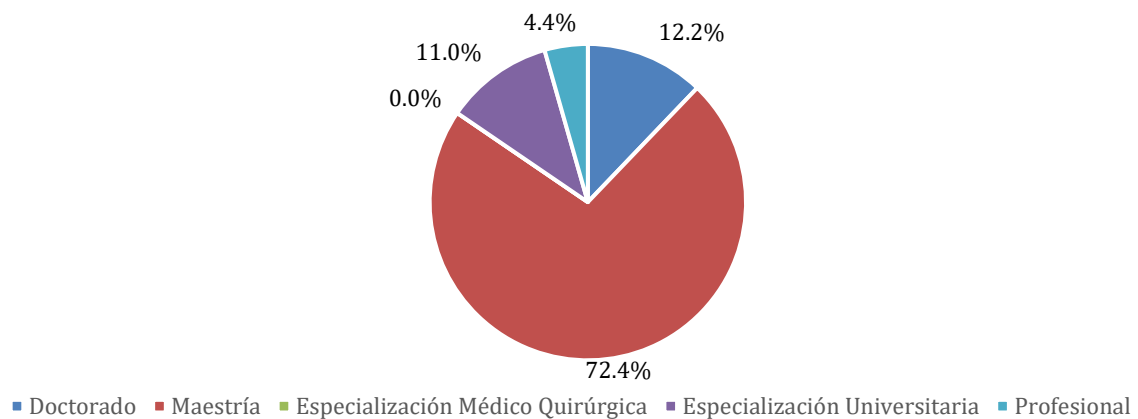

Fuente: Estadísticas e Indicadores - Cálculos propios

**TABLA 49: Profesores de pregrado por máximo nivel de formación en el 2022 (Barranquilla)**

Programa académico / Unidad	2022-I							2022-II						
	Doctorado		Maestría		Especialización		Profesional	Doctorado		Maestría		Especialización		Profesional
	Titulado	Curso	Titulado	Curso	Titulado	Curso		Titulado	Curso	Titulado	Curso	Titulado	Curso	
Ciencias Básicas - Profesores	20	15	69	2	7		3	19	14	65	1	7		2
Ciencias Sociales y Humanas			1						1	2				
Departamento de Ciencias Sociales y Humanas	15	10	56	2	3			16	8	54	2	3		
Facultad de Administración y Negocios	1							1						
Facultad de Ciencias Básicas y Biomédicas								1		9				
Facultad de Ciencias de la Salud												1		
Innovación y Emprendimiento	1	1	12						1	12				
Instituto de Lenguas Extranjeras		2	21	5	10	1	8	1	2	24	4	8	1	8
Programa Académico de Administración de Empresas	9		14		1			9		14		1		
Programa Académico de Comercio y Negocios Internacionales	2	1	11					2	1	11				
Programa Académico de Contaduría	4	3	22					4	4	22				
Programa Académico de derecho	10	19	51	2	6			11	18	51	1	3		
Programa Académico de Diseño Industrial			3							3				
Programa Académico de enfermería	9	8	54					9	8	59				
Programa Académico de Fisioterapia	3	2	45	5	6		2	3	2	47	5	6		1
Programa Académico de Ingeniería Civil			2	2	2		1			7	1	2		
Programa Académico de Ingeniería de Mercados		1	4						1	4				
Programa Académico de Ingeniería de Sistemas	8	9	17		1			8	8	17		1		
Programa Académico de Ingeniería Industrial	10	12	26					11	12	25				
Programa Académico de Ingeniería Mecánica	1		4					2		5				
Programa Académico de Ingeniería Mecatrónica			4							6				
Programa Académico de Ingeniería Multimedia	1		8		1			1		12				
Programa Académico de Instrumentación Quirúrgica		1	18	7	6		3		1	21	5	4		2
Programa Académico de Maestría en Psicología										1				
Programa Académico de Medicina	7	4	29	7	136	1	7	7	4	35	7	145	1	6
Programa Académico de Microbiología	5	7	13					5	7	17				
Programa Académico de Psicología	16	11	47				1	17	9	49				1
Programa Académico de Química y Farmacia			1					1		1				
Programa Académico de Trabajo Social	6	2	16	1	1	1		6	2	15	1	1	1	
Programa Académico Ingeniería Biomédicas			5		1			1		4	1	1		1
Programa Gestión Portuaria y Logística de Transporte			1							1				
Programa Médico-Quirúrgico en Anestesiología					6							6		
Programa Médico-Quirúrgico en Cardiología			1		6					1		6		
Programa Médico-Quirúrgico en Cirugía Plástica					5							6		
Programa Médico-Quirúrgico en Ginecología y Obstetricia					7							5		
Programa Médico-Quirúrgico en Medicina Crítica y Cuidados Intensivos			4		18					4		18		
Programa Médico-Quirúrgico en Medicina Interna					14							14		
Programa Médico-Quirúrgico en Nefrología			1		3					1		2		
Programa Médico-Quirúrgico en Neurología			2		9					1		8		
Programa Médico-Quirúrgico en Oftalmología					6		1					8		1
Programa Médico-Quirúrgico en Pediatría					11							13		
Programa Médico-Quirúrgico en Psiquiatría					3							2		
Técnico Profesional en Operación Portuaria			1							1				

Programa académico / Unidad	2022-I							2022-II						
	Doctorado		Maestría		Especialización		Profesional	Doctorado		Maestría		Especialización		Profesional
	Titulado	Curso	Titulado	Curso	Titulado	Curso		Titulado	Curso	Titulado	Curso	Titulado	Curso	
Técnico Profesional en Procesos Publicitarios y de Mercadeo			1							1				
Tecnología en Gestión Logística Portuaria			2		1					2		1		
Vicerrectoría de Investigación, Extensión e Innovación	2	1	3					2	1	3				

Fuente: Vicerrectoría Administrativa

**TABLA 50: Profesores de pregrado por máximo nivel de formación en el 2022 (Cúcuta)**

Programa académico / Unidad	2022-I							2022-II						
	Doctorado		Maestría		Especialización		Profesional	Doctorado		Maestría		Especialización		Profesional
	Titulado	Curso	Titulado	Curso	Titulado	Curso		Titulado	Curso	Titulado	Curso	Titulado	Curso	
Administración de Empresas	1	1	3	0	0	0	0	1	1	4	0	0	0	0
Ciencias Básicas	3	4	7	0	0	0	0	3	4	9	0	0	0	0
Ciencias Sociales y Humanas	7	2	7	2	1	0	1	7	3	9	0	1	0	1
Comercio y Negocios Internacionales	0	1	4	0	1	0	0	0	1	5	0	0	0	1
Contaduría Pública	1	0	2	0	2	0	0	1	0	4	0	1	0	1
Derecho	4	8	19	2	4	0	0	4	8	18	2	5	0	0
Emprendimiento	1	0	0	1	0	0	0	0	0	1	1	0	0	0
Ingeniería Industrial	0	0	3	0	0	0	0	0	0	3	0	0	0	0
Ingeniería de Sistemas	0	1	7	0	0	0	0	0	1	9	0	0	0	0
Ingeniería Multimedia	1	0	1	0	1	0	0	1	0	3	0	1	0	2
Ingeniería Mecánica	0	0	0	1	0	0	0	0	0	2	1	0	0	0
Psicología	4	11	19	2	1	0	0	4	11	18	1	3	0	1
Trabajo Social	0	1	15	2	3	0	0	0	1	14	1	3	0	0
Ile	0	0	0	0	0	0	0	0	0	1	1	0	0	0
Maestría en Administración de Empresas e Innovación	0	0	0	0	0	0	0	0	0	0	0	0	0	0
Maestría en Auditoría y Sistemas de la Calidad en Servicios de Salud	0	0	1	0	0	0	0	0	0	1	0	0	0	0
Maestría en Derecho Administrativo	0	0	1	0	0	0	0	0	0	1	0	0	0	0
Maestría en Educación	1	0	0	0	0	0	0	1	0	0	0	0	0	0

Fuente: Planeación Cúcuta

**TABLA 51: Profesores de pregrado por género en el 2022**

Barranquilla					
Periodo 2022 - I			Periodo 2022 - II		
Femenino	Masculino	Total	Femenino	Masculino	Total
473	522	995	550	488	1.038
Cúcuta					
Periodo 2022 - I			Periodo 2022 - II		
Femenino	Masculino	Total	Femenino	Masculino	Total
88	77	165	94	87	181
Institucional					
Periodo 2022 - I			Periodo 2022 - II		
Femenino	Masculino	Total	Femenino	Masculino	Total
561	599	1.160	644	575	1.219

Fuente: Vicerrectoría Administrativa – Planeación Cúcuta

**TABLA 52: Profesores beneficiados por el plan de desarrollo profesional**

Barranquilla				
Área del conocimiento/ unidad	Año 2022			
	Doctorados	Maestrías	Especializaciones	Educación Continua
Facultad de Ciencias de la Salud	8		0	505
Facultad de Ciencias Jurídicas y Sociales	5		0	300
Facultad de Administración y Negocios	2		0	245
Facultad de Ciencias Básicas y Biomédicas	8		0	219
Facultad de Ingenierías	6		0	290
Departamento de Ciencias Sociales y Humanas	1	1	0	196
Vicerrectoría de Investigación e Innovación	2		0	37
Instituto de Lenguas Extranjeras			0	45
<b>Total Barranquilla</b>	<b>32</b>	<b>1</b>	<b>0</b>	<b>1.837</b>
Cúcuta				
Área del conocimiento/ unidad	Año 2022			
	Doctorados	Maestrías	Especializaciones	Educación Continua
Ciencias de la Educación	2	0	0	0
Facultad de Ciencias Jurídicas y Sociales	11	1	0	4
Facultad de Administración y Negocios	0	0	0	0
Facultad de Ciencias Básicas y Biomédicas	2	0	0	1
<b>Total Cúcuta</b>	<b>15</b>	<b>1</b>	<b>0</b>	<b>5</b>
<b>Total Institucional</b>	<b>47</b>	<b>2</b>	<b>0</b>	<b>1.842</b>

Fuente: Vicerrectoría Administrativa – Planeación Cúcuta

**TABLA 53: Profesores escalafonados por unidad y programa académico**

Barranquilla												
Programa académico	2022 - I					Total	2022 - II					Total
	Instructor	Auxiliar	Asistente	Asociado	Titular		Instructor	Auxiliar	Asistente	Asociado	Titular	
	Ciencias Básicas - Profesores	61	24	2	4			91	62	21	2	
Ciencias Sociales y Humanas						0	2					2
Departamento de Ciencias Sociales y Humanas	34	16	11	5	4	70	33	16	11	5	4	69
Facultad de Administración y Negocios	1					1	1					1
Facultad de Ciencias Básicas y Biomédicas						0	10					10
Facultad de Ciencias de la Salud						0	1					1
Innovación y Emprendimiento	5	4	2			11	5	4	2			11
Instituto de Lenguas Extranjeras	28	8				36	34	7				41
Programa Académico de Administración de Empresas	4	5	1	12	2	24	4	5	1	12	2	24
Programa Académico de Comercio Y Negocios Internacionales	8	3	1	1		13	8	3	1	1		13
Programa Académico de Contaduría	18	3		3	1	25	18	3		3	1	25
Programa Académico de derecho	26	20	2	12	4	64	23	20	2	12	4	61
Programa Académico de Diseño Industrial	2					2	3					3
Programa Académico de enfermería	34	22		6		62	38	22		6		66
Programa Académico de Fisioterapia	22	18	5	10	1	56	24	18	4	10	1	57
Programa Académico de Ingeniería Civil	4					4	5	1				6
Programa Académico de Ingeniería de Mercados	1	2		1		4	1	2		1		4
Programa Académico de Ingeniería de Sistemas	3	8	2	9	1	23	3	8	2	9	1	23
Programa Académico de Ingeniería Industrial	15	6	7	5	1	34	16	5	7	5	1	34
Programa Académico de Ingeniería Mecánica	5					5	7					7
Programa Académico de Ingeniería Mecatrónica	4					4	6					6
Programa Académico de Ingeniería Multimedia	8			1		9	11			1		12

Programa Académico de Instrumentación Quirúrgica	25	2				27	25	2				27
Programa Académico de Maestría en Psicología						0	1					1
Programa Académico de Medicina	144	19	3	4		170	158	18	3	4		183
Programa Académico de Microbiología	8	2	6	1		17	12	3	6	1		22
Programa Académico de Psicología	28	10	11	10	5	64	31	9	11	10	5	66
Programa Académico de Química Y Farmacia	1					1	1					1
Programa Académico de Trabajo Social	7	6	4	5	1	23	7	5	4	5	1	22
Programa Académico Ingeniería Biomédicas	6					6	7					7
Programa Gestión Portuaria y Logística de Transporte	1					1	1					1
Programa Médico-Quirúrgico en Anestesiología	6					6	6					6
Programa Médico-Quirúrgico en Cardiología	7					7	7					7
Programa Médico-Quirúrgico en Cirugía Plástica	5					5	6					6
Programa Médico-Quirúrgico en Ginecología Y Obstetricia	7					7	5					5
Programa Médico-Quirúrgico en Medicina Critica Y Cuidados Intensivos	20	1	1			22	20	1	1			22
Programa Médico-Quirúrgico en Medicina Interna	14					14	14					14
Programa Médico-Quirúrgico en Nefrología	4					4	3					3
Programa Médico-Quirúrgico en Neurología	11					11	9					9
Programa Médico-Quirúrgico en Oftalmología	7					7	9					9
Programa Médico-Quirúrgico en Pediatría	11					11	13					13
Programa Médico-Quirúrgico en Psiquiatría	3					3	2					2
Técnico Profesional en Operación Portuaria en Ciclo Propedéutico	1					1	1					1
Técnico Profesional en Procesos Publicitarios y de Mercadeo		1				1		1				1
Tecnología en Gestión Logística Portuaria en Ciclo Propedéutico	2	1				3	2	1				3
Vicerrectoría de Investigación, Extensión e Innovación	3	2				5	3	2				5
<b>Total Barranquilla</b>	<b>604</b>	<b>183</b>	<b>58</b>	<b>89</b>	<b>20</b>	<b>954</b>	<b>658</b>	<b>177</b>	<b>57</b>	<b>89</b>	<b>20</b>	<b>1001</b>
Cúcuta												
Programa académico	2022-I					Total	2022- II					Total
	Instructor	Auxiliar	Asistente	Asociado	Titular		Instructor	Auxiliar	Asistente	Asociado	Titular	
Administración de Empresas	3	2	0	0	0	5	3	3	0	0	0	6
Comercio y Negocios Internacionales	4	3	1	0	1	9	5	0	1	0	0	6
Contaduría Publica	5	0	0	0	0	5	7	0	0	0	0	7
Emprendimiento	2	0	0	0	0	2	1	0	0	0	0	1
Derecho	21	2	6	1	0	30	24	3	6	1	0	34
Ingeniería de Sistemas	3	1	2	3	0	9	4	1	2	2	0	9
Ingeniería Industrial	3	0	0	0	0	3	3	0	0	0	0	3
Ingeniería Multimedia	3	0	0	1	0	4	5	0	0	1	0	6
Ingeniería Mecánica	1	0	0	0	0	1	2	0	0	0	0	2
Psicología	23	5	6	2	0	36	25	4	6	2	0	37
Trabajo Social	15	2	2	0	0	19	14	3	2	0	0	19
Maestría en Administración de Empresas e Innovación	0	0	0	0	0	0	0	0	0	0	0	0
Maestría en Auditoría y Sistemas de la Calidad en Servicios de Salud	1	0	0	0	0	1	1	0	0	0	0	1
Maestría en Derecho Administrativo	1	0	0	0	0	1	1	0	0	0	0	1
Maestría en Educación	0	0	1	0	0	1	0	0	1	0	0	1
Departamento de Ciencias Básicas	6	3	1	2	0	12	11	3	1	2	1	18
Departamento de Ciencias Sociales y Humanas	14	2	1	2	1	20	15	2	1	2	1	21
<b>Total Cúcuta</b>	<b>105</b>	<b>20</b>	<b>20</b>	<b>11</b>	<b>2</b>	<b>158</b>	<b>121</b>	<b>19</b>	<b>20</b>	<b>10</b>	<b>2</b>	<b>172</b>

Fuente: Vicerrectoría Administrativa – Planeación Cúcuta

CONVENIOS EN 2022

**338**

237 Internacionales  
101 Nacionales

**372**

Eventos internacionales  
realizados en casa en  
2022

CAPÍTULO 3

VISIBILIDAD NACIONAL  
E INTERNACIONAL

**10**

Investigaciones  
realizadas en conjunto  
con instituciones  
internacionales

**21**

Programas  
con Doble  
Titulación

**735**

Estudiantes en Movilidad  
Saliente Nacional e  
Internacional

# ÍNDICE de TABLAS y GRÁFICOS

## Capítulo 4. Visibilidad Nacional e Internacional

	Pág.
<b>Tabla 54</b> Movilidad de estudiantes de la institución a universidades del exterior del 2022	53
<b>Tabla 55</b> Movilidad de estudiantes de la institución a universidades de Colombia en el 2022	54
<b>Tabla 56</b> Estudiantes procedentes de universidades extranjeras 2022	57
<b>Tabla 57</b> Estudiantes procedentes de universidades de Colombia en el 2022	58
<b>Tabla 58</b> Profesores procedentes de universidades del extranjero 2022	59
<b>Tabla 59</b> Profesores procedentes de universidades de Colombia en el 2022	61
<b>Tabla 60</b> Movilidad de la comunidad académica de la institución a universidades o instituciones del exterior 2022	66
<b>Tabla 61</b> Movilidad de la comunidad académica de la institución a universidades o instituciones de Colombia en el 2022	69
<b>Tabla 62</b> Relación de eventos de internacionalización realizados en casa 2022	74
<b>Tabla 63</b> Convenios con instituciones internacionales	80
<b>Tabla 64</b> Convenios nacionales	83
<b>Tabla 65</b> Redes de investigación 2022	84
<b>Tabla 66</b> Redes académicas 2022	85
<b>Tabla 67</b> Redes institucionales 2022	86
<b>Tabla 68</b> Actividades internacionales 2022	86
<b>Tabla 69</b> Programas de pregrado doble titulación internacional	87
<b>Tabla 70</b> Co-tutelas – doble titulación internacional	87

**TABLA 54: Movilidad de estudiantes de la institución a universidades del exterior del 2022**

Barranquilla				
País	Institución de Destino	Programa Académico	Periodo	
			2022 - I	2022 - II
Bolivia	Universidad Privada del Valle	Fisioterapia		1
Brasil	Universidad Estadual Paulista "Julio de Mezquita Filho"	Microbiología		1
Chile	Municipalidad Curicó	Trabajo Social		1
Chile	Universidad Andres Bello	Administración de Empresas	4	
Chile	Universidad Andres Bello	Administración de Empresas		2
Chile	Universidad Andres Bello	Derecho		1
Chile	Universidad Andres Bello	Ingeniería Industrial		1
España	Universidad de Cádiz	Ingeniería Mecánica	1	
España	Universidad de Cádiz	Ingeniería Mecánica		1
España	Universidad de Jaén	Derecho	1	
España	Universidad de Málaga	Trabajo Social	1	
España	Universidad de Málaga	Trabajo Social		1
España	Universidad de Málaga	Derecho		1
España	Universidad La Salle de Madrid	Fisioterapia	1	
Estados Unidos	Collage Du Page	Ingeniería Biomédica	1	
Estados Unidos	Conahec Consorcio Para La Colaboración de La Educación Superior en América del Norte	Medicina	1	
Estados Unidos	Steven Levine Md	Especialización en Cirugía Plástica, Reconstructiva y Estética		1
Estados Unidos	University Of Nebraska At Kearney	Ingeniería Biomédica		1
Francia	L,Institut Universitaire de Technologie de Seine-Et-Mame Sud Dit Senart Fontainebleau de L,Universite Paris-Est Cretail	Comercio y Negocios Internacionales	1	2
Francia	Universite de Lyon	Doctorado en Genética y Biología Molecular		1
México	Benemérita Universidad de Puebla	Microbiología		1
México	Centro Médico Abc	Especialización en Cirugía Plástica, Reconstructiva y Estética		1
México	Conacyt	Enfermería		1
México	Conacyt	Microbiología		1
México	Hospital General de México	Especialización en Cirugía Plástica, Reconstructiva y Estética	2	
México	Instituto Nacional de Ciencias Médicas y Nutrición "Salvador Zubirán"	Especialización en Nefrología	2	
México	Instituto Politécnico Nacional de México	Ingeniería Mecatrónica	1	
México	Instituto Politécnico Nacional de México	Ingeniería Biomédica	3	
México	Instituto Politécnico Nacional de México	Comercio y Negocios Internacionales		2
México	Instituto Tecnológico Superior de Guanajuato	Ingeniería Industrial		2
México	Programa Delfin México	Enfermería		5
México	Universidad Autónoma de Baja California	Psicología		1
México	Universidad Autónoma de Baja California	Medicina		2
México	Universidad Autónoma de Ciudad de Juárez	Ingeniería Biomédica		4
México	Universidad Autónoma de México	Ingeniería Biomédica		1
México	Universidad Autónoma de Nayarit	Instrumentación Quirúrgica		2
México	Universidad Autónoma de Sinaloa	Enfermería		1
México	Universidad Autónoma de Sinaloa	Psicología		1
México	Universidad Autónoma de Tamaulipas	Maestría en Familias (Modalidad Investigación)		1
México	Universidad Autónoma de Tamaulipas	Derecho		1
México	Universidad Autónoma de Tamaulipas	Instrumentación Quirúrgica		2
México	Universidad Autónoma de Tamaulipas	Derecho		3
México	Universidad Autónoma del Estado de México Icar	Medicina		2
México	Universidad Autónoma Nuevo León	Derecho		4
México	Universidad de Colima	Contaduría Pública	2	
México	Universidad de Colima	Medicina		1
México	Universidad de Guadalajara	Comercio y Negocios Internacionales		6
México	Universidad de Guadalajara	Maestría en Familias (Modalidad Investigación)		1
México	Universidad de Guadalajara	Psicología		2
México	Universidad de Guadalajara	Ingeniería Industrial		1
México	Universidad de Guadalajara	Ingeniería Biomédica		1
México	Universidad de La Salle	Administración de Empresas		1
México	Universidad de Sonora	Microbiología		1
México	Universidad de Veracruzana	Fisioterapia		2
México	Universidad Michoacana de San Nicolas de Hidalgo	Derecho		1
México	Universidad Politécnica de Tulancingo	Administración de Empresas		1
México	Universidad Veracruzana	Enfermería		1

Perú	Universidad Católica de Santa María	Contaduría Pública	1	
Perú	Universidad Continental	Ingeniería Mecánica	1	
Venezuela	Universidad del Zulia	Administración de Empresas	3	
<b>Barranquilla</b>			<b>26</b>	<b>72</b>
<b>Cúcuta</b>				
País	Institución de Destino	Programa Académico	Periodo	
			2022 - I	2022 - II
Argentina	Universidad Nacional Villa María	Contaduría Pública	1	
Argentina	Universidad Nacional de la Rioja	Derecho		51
Argentina	Universidad Nacional de la Rioja	Trabajo Social		28
Bolivia	Universidad Tecnológica Privada de Santa Cruz de la Sierra Utepsa- Bolivia	Derecho		1
Brasil	Universidade Federal de Mato Grosso	Psicología		1
Chile	Universidad Andres Bello	Trabajo Social	2	
España	Universitat Jaume I	Doctorado en Ciencias de la Educación		7
Estados Unidos	Buckeye Elementary School	Psicología	1	
México	Universidad de Colima	Contaduría Pública	2	
México	Universidad de Colima	Psicología	1	
México	Universidad de Colima	Comercio y Negocios Internacionales	1	
México	Universidad Nacional Autónoma de Nuevo León	Psicología	11	
México	Instituto Tecnológico de Pachuca	Administración de Empresas	4	
México	Universidad Politécnica Metropolitana de Hidalgo	Comercio y Negocios Internacionales		1
México	Universidad de Colima	Contaduría Pública		1
México	Universidad Autónoma de Baja California	Derecho		1
México	Universidad de Guadalajara	Psicología		1
Países Bajos	Sabroso B.V	Comercio y Negocios Internacionales	1	
Paraguay	Asociación de Profesionales de Ciencias y Tecnologías de Capital	Ingeniería Multimedia		1
Perú	Universidad Señor de Sipan	Psicología	1	
<b>Cúcuta</b>			<b>25</b>	<b>93</b>
<b>Total Institucional</b>			<b>51</b>	<b>165</b>

Fuente: Dirección de Internacionalización y Cooperación - Planeación Cúcuta

**TABLA 55: Movilidad de estudiantes de la institución a universidades de Colombia en el 2022**

<b>Barranquilla</b>				
Ciudad	Institución de Destino	Programa Académico	Periodo	
			2022 - I	2022 - II
Armenia	Universidad del Quindío	Medicina		2
Bogotá	Acofade	Derecho		5
Bogotá	Ascolfa	Administración de Empresas		1
Bogotá	Asfacop	Contaduría Pública	1	
Bogotá	Asociación Colombiana de Medicina Interna Acmi	Especialización en Medicina Interna		2
Bogotá	Asociación Colombiana de Nefrología E Hipertensión Arterial	Especialización en Nefrología		8
Bogotá	Asociación Colombiana de Psiquiatría	Especialización en Psiquiatría		6
Bogotá	Asociación Colombianas de Universidades Ascun	Fisioterapia		2
Bogotá	Asociación Colombiana de Medicina Interna.	Especialización en Medicina Interna		1
Bogotá	Cámara de Comercio de Bogotá - Cac	Administración de Empresas	1	
Bogotá	Clínica Colombia	Especialización en Medicina Crítica y Cuidados Intensivos	1	
Bogotá	Clínica Colombia	Especialización en Medicina Crítica y Cuidados Intensivos		5
Bogotá	Clínica Dhara	Especialización en Medicina Crítica y Cuidados Intensivos	1	
Bogotá	Clínica Dhara	Especialización en Cirugía Plástica: Reconstructiva y Estética		3
Bogotá	Clínica Shaio	Especialización en Neurología	7	
Bogotá	Federación Colombiana de Obstetricia y Ginecología - Fecolsog	Instrumentación Quirúrgica	1	
Bogotá	Felsocem	Medicina		10
Bogotá	Fundación Universitaria de las Ciencias de la Salud - Fucs	Medicina		1
Bogotá	Hospital Universitario Clínica San Rafael	Especialización en Anestesiología		1
Bogotá	Instituto Colombiano de Derecho Procesal -Icdp-	Derecho		5
Bogotá	Instituto Confucio-Universidad Jorge Tadeo Lozano	Ingeniería Biomédica	1	
Bogotá	Instituto Confucio-Universidad Jorge Tadeo Lozano	Ingeniería Biomédica		1
Bogotá	Instituto Confucio-Universidad Jorge Tadeo Lozano	Derecho		1
Bogotá	Instituto Confucio-Universidad Jorge Tadeo Lozano	Ingeniería Industrial		1
Bogotá	Instituto Confucio-Universidad Jorge Tadeo Lozano	Contaduría Pública		1
Bogotá	Instituto Nacional de Cancerología Ese	Especialización en Ginecología y Obstetricia	2	
Bogotá	Instituto Nacional de Cancerología Ese	Especialización en Cirugía Plástica, Reconstructiva y Estética		2
Bogotá	Instituto Técnico Industrial Piloto	Psicología	1	
Bogotá	Liga Central Contra la Epilepsia	Especialización en Neurología	1	

Bogotá	Ministerio de Relaciones Exteriores	Comercio y Negocios Internacionales		1
Bogotá	Sociedad Colombiana de Pediatría	Especialización en Pediatría		4
Bogotá	Universidad Colegio Mayor de Cundinamarca	Medicina	1	
Bogotá	Universidad Jorge Tadeo Lozano	Comercio y Negocios Internacionales	1	
Bogotá	Universidad Militar Nueva Granada	Derecho		1
Bogotá	Universidad Militar Nueva Granada	Derecho		1
Bogotá	Universidad Santo Tomas	Derecho		1
Bucaramanga	Clínica La Riviera	Especialización en Anestesiología	1	
Bucaramanga	Materno Fetal Integral de Colombia	Especialización en Ginecología y Obstetricia	3	
Bucaramanga	Universidad Autónoma Bucaramanga	Ingeniería Industrial	1	
Bucaramanga	Universidad Autónoma de Bucaramanga Unab	Ingeniería Mecatrónica	1	
Bucaramanga	Universidad Autónoma de Bucaramanga Unab	Derecho	1	
Bucaramanga	Universidad Autónoma de Bucaramanga Unab	Medicina		4
Bucaramanga	Universidad Autónoma de Bucaramanga Unab	Ingeniería Mecatrónica		1
Bucaramanga	Universidad Autónoma de Bucaramanga Unab	Ingeniería Biomédica		1
Bucaramanga	Universidad Autónoma de Bucaramanga Unab	Derecho		1
Bucaramanga	Universidad de Santander	Fisioterapia	1	
Bucaramanga	Universidad de Santander	Microbiología		1
Bucaramanga	Universidad Industrial de Santander	Medicina	2	
Bucaramanga	Universidad Industrial de Santander	Enfermería		1
Cali	Ascemcol	Medicina		3
Cali	Institución Universitaria Escuela Nacional del Deporte	Maestría en Actividad Física y Salud		2
Cali	Sociedad Colombiana de Parasitología y Medicina Tropical	Medicina		1
Cali	Sociedad Colombiana de Parasitología y Medicina Tropical	Medicina		1
Cali	Sociedad Colombiana de Parasitología y Medicina Tropical	Medicina		1
Cali	Universidad Autónoma de Occidente	Derecho		1
Cali	Universidad Santiago de Cali	Instrumentación Quirúrgica	5	
Cali	Universidad Santiago de Cali	Medicina		4
Caquetá	Hospital de Cárquez	Medicina	13	12
Cartagena	Corporación Universitaria Rafael Núñez	Derecho		1
Cartagena	Gestión Salud Cartagena	Especialización en Medicina Crítica y Cuidados Intensivos	1	
Cartagena	Gestión Salud Cartagena	Especialización en Cirugía Plástica, Reconstructiva y Estética	1	
Cartagena	Hospital Universitario Clínica San Rafael	Especialización en Anestesiología	4	
Cartagena	Ips Gestión Salud	Especialización en Medicina Crítica y Cuidados Intensivos	4	
Cartagena	Ips Gestión Salud	Especialización en Medicina Crítica y Cuidados Intensivos		7
Cartagena	Universidad de Cartagena	Medicina	1	
Cartagena	Universidad de Cartagena	Doctorado en Ciencias de la Educación		1
Cartagena	Universidad de Cartagena	Medicina		1
Cartagena	Universidad de Cartagena	Doctorado en Ciencias de la Educación		1
Cartagena	Universidad del Sinú	Medicina	2	
Cartagena	Universidad Tecnológica de Bolívar	Doctorado en Ciencias de la Educación	1	
Cartagena	Universidad Tecnológica de Bolívar	Doctorado en Ciencias de la Educación		2
Cúcuta	Hospital Erasmo Meoz	Especialización en Anestesiología	1	
Cúcuta	Hospital Erasmo Meoz	Medicina	9	
Cúcuta	Hospital Erasmo Meoz	Especialización en Anestesiología		1
Cúcuta	Hospital Erasmo Meoz	Medicina		3
Cúcuta	Universidad Francisco de Paula Santander	Ingeniería Civil		1
Cúcuta	Universidad Francisco de Paula Santander	Ingeniería Industrial		2
Cúcuta	Universidad Francisco de Paula Santander	Ingeniería Civil		2
Cúcuta	Universidad Francisco de Paula Santander	Ingeniería Industrial		1
Cúcuta	Universidad Simón Bolívar Sede Cúcuta	Administración de Empresas	1	
Cúcuta	Universidad Simón Bolívar Sede Cúcuta	Medicina		1
Cúcuta	Universidad Simón Bolívar Sede Cúcuta	Administración de Empresas		1
Maicao	Clínica Renal Maicao	Especialización en Nefrología	1	
Maicao	Fundación Vida Con Amor	Especialización en Neurología	1	
Manizales	Universidad de Caldas	Microbiología		1
Manizales	Universidad de Manizales	Doctorado en Ciencias de la Educación	1	
Manizales	Universidad de Manizales	Enfermería		1
Medellín	Clínica La Riviera	Especialización en Anestesiología		1
Medellín	Fundación Universitaria Luis Amigo	Derecho		1
Medellín	Hospital General de Medellín	Medicina	1	
Medellín	Hospital General de Medellín	Especialización en Medicina Interna	1	
Medellín	Hospital General de Medellín	Especialización en Anestesiología	3	
Medellín	Hospital General de Medellín	Medicina	1	
Medellín	Hospital General de Medellín	Especialización en Anestesiología		4
Medellín	Tecnológico de Antioquia	Medicina		1

Medellín	Universidad Antioquia	Trabajo Social		1
Medellín	Universidad Católica del Norte	Enfermería		1
Medellín	Universidad Católica del Norte	Trabajo Social		1
Medellín	Universidad de Antioquia	Trabajo Social		2
Medellín	Universidad de Antioquia	Enfermería		1
Montería	Universidad del Sinú Montería	Medicina		3
Ocaña	Hospital Emiro Quintero Cañizares	Medicina	7	
Ocaña	Hospital Emiro Quintero Cañizares	Medicina		1
Ocaña	Universidad Francisco de Paula Santander Sede Ocana	Administración de Empresas	4	
Pasto	Clínica Cardioneurovascular Pabón S.A.S.	Especialización en Medicina Crítica y Cuidados Intensivos	3	
Pereira	Hospital Universitario San Jorge	Especialización en Ginecología y Obstetricia	1	
Pereira	Hospital Universitario San Jorge	Especialización en Cirugía Plástica: Reconstructiva y Estética	3	
Pereira	Hospital Universitario San Jorge	Especialización en Ginecología y Obstetricia	1	
Pereira	Hospital Universitario San Jorge	Especialización en Anestesiología		2
Pereira	Institución Universitaria Visión de las Américas	Medicina		10
Rionegro	Universidad Católica de Oriente	Enfermería		7
Risaralda	Acome	Medicina	10	
Risaralda	Eemic	Medicina		10
Sabanalarga	Hospital de Sabanalarga	Medicina	7	
Santa Marta	Decameron Hotel	Microbiología	1	
Santa Marta	Hospital Julio Méndez Barreneche	Medicina	3	
Santa Marta	Universidad del Magdalena	Doctorado en Ciencias de la Educación	1	
Santa Marta	Universidad del Magdalena	Enfermería		7
Santa Marta	Universidad del Magdalena	Doctorado en Ciencias de la Educación		1
Santa Marta	Universidad Nacional (Evento Santa Marta)	Ingeniería Industrial		5
Santa Rosa de Osos	Fundación Universitaria Católica del Norte	Psicología		1
Sincelejo	Corporación Universitaria del Caribe - Cecar	Derecho		2
Sincelejo	Hospital Universitario de Sincelejo	Medicina	7	
Sincelejo	Hospital Universitario de Sincelejo	Medicina		5
Tunja	Universidad Pedagógica y Tecnológica de Colombia	Derecho		1
Valledupar	Hospital Rosario Pumarejo de López Valledupar	Medicina	4	
Valledupar	Redcolsi	Enfermería		20
Valledupar	Universidad Popular del Cesar	Microbiología		2
Valledupar	Universidad Popular del Cesar	Instrumentación Quirúrgica		1
<b>Cúcuta</b>			<b>133</b>	<b>218</b>
<b>Cúcuta</b>				
Ciudad	Institución de Destino	Programa Académico	Periodo	
			2022 - I	2022 - II
Barranquilla	Universidad Simón Bolívar - Sede Barranquilla	Administración de Empresas	1	
Barranquilla	Universidad del Atlántico	Doctorado en Ciencias de la Educación	2	
Bogotá	Universidad Cooperativa de Colombia Seccional Bogotá	Doctorado en Ciencias de la Educación	1	
Bogotá	Universidad del Bosque	Doctorado en Ciencias de la Educación	1	
Bogotá	Universidad EAN	Ingeniería de Sistemas	1	
Bogotá	Universidad Cooperativa de Colombia Seccional Bogotá	Psicología	1	
Bucaramanga	Mineral Coals Logística SAS	Comercio y Negocios Internacionales	1	
Cali	Universidad Santiago de Cali	Doctorado en Ciencias de la Educación	1	
Cúcuta	Fundación Estudios Superiores Comfanorte Fesc	derecho	14	
Cúcuta	Fundación Estudios Superiores Comfanorte Fesc	Ingeniería de Sistemas	1	
Cúcuta	Universidad Libre	Ingeniería Industrial	1	
Cúcuta	Fundación Estudios Superiores Comfanorte Fesc	Ingeniería Multimedia	2	
Fusagasugá	Hospital San Rafael	Psicología	1	
Manizales	Universidad de Caldas	Doctorado en Ciencias de la Educación	1	
Medellín	Universidad Cooperativa de Colombia	Psicología	1	
Bogotá	Conets Consejo Nacional Para la Educación en Trabajo Social	Trabajo Social	6	
Sincelejo	Corporación Universitaria del Caribe - Cecar	Administración de Empresas	16	
Sincelejo	Corporación Universitaria del Caribe - Cecar	Comercio y Negocios Internacionales	9	
Arauca	Alcaldía Municipal Arauca	Trabajo Social	1	
Bogotá	Congreso de la República de Colombia	Especialización en Gerencia e Innovación	2	
Bogotá	Congreso de la República de Colombia	Especialización en Gobierno y Asuntos Públicos	21	
Bogotá	Congreso de la República de Colombia	Especialización en Seguridad y Salud en el Trabajo	1	
Bogotá	Congreso de la República de Colombia	Especialización en Tributación	4	
Bogotá	Universidad EAN	Ingeniería de Sistemas	1	
Bogotá	Congreso de la República de Colombia	Maestría en Administración de Empresas e Innovación	3	
Bogotá	Congreso de la República de Colombia	Maestría en desarrollo y Gestión de Empresas Sociales	1	
Bogotá	Universidad Católica de Colombia	Psicología	3	
Bucaramanga	Unidades Tecnológicas de Santander Uts	Psicología	1	

Cali	Universidad Libre Seccional Cali	derecho	1	
Cúcuta	Fundación Estudios Superiores Comfართვე Fesc	Comercio y Negocios Internacionales	10	
Cúcuta	Universidad Francisco de Paula Santander	Comercio y Negocios Internacionales	9	
Cúcuta	Universidad Industrial de Santander UDES	derecho	1	
Medellín	Tecnológico de Antioquia Institución Universitaria	Administración de Empresas	9	
Medellín	Tecnológico de Antioquia Institución Universitaria	Comercio y Negocios Internacionales	11	
Medellín	Tecnológico de Antioquia Institución Universitaria	Contaduría Pública	2	
Medellín	Universidad de Medellín	Trabajo Social	2	
Ocaña	Medicuc IPS	Trabajo Social	1	
Pamplona	Instituto Superior de Educación Rural Iser Pamplona	Trabajo Social	1	
Pamplonita	Alcaldía Municipal de Pamplonita	Trabajo Social	1	
Riohacha	Universidad de La Guajira	Trabajo Social	29	
Santa Marta	Universidad Sergio Arboleda	Comercio y Negocios Internacionales	25	
Tibú	Asociación Campesina del Catatumbo Ascamcat	derecho	4	
Tibú	Asociación Campesina del Catatumbo Ascamcat	Psicología	4	
Tibú	Asociación Campesina del Catatumbo Ascamcat	Trabajo Social	7	
Tunja	Fundación Universitaria Juan de Castellanos	Trabajo Social	7	
Barranquilla	Universidad Simón Bolívar - Sede Barranquilla	Trabajo Social	46	
Cúcuta	Universidad Remington	Contaduría Pública	19	
Villavicencio	Corporación Universitaria del Caribe Cegar Villavicencio	Administración de Empresas	8	
<b>Cúcuta</b>			<b>490</b>	<b>313</b>
<b>Total Institucional</b>			<b>490</b>	<b>315</b>

Fuente: Dirección de Internacionalización y Cooperación - Planeación Cúcuta

**TABLA 56: Estudiantes procedentes de universidades extranjeras 2022**

Barranquilla				
País	Institución de origen	Programa académico	Periodo	
			2022 - I	2022 - II
Argentina	Universidad Nacional de Quilmes	Maestría en Administración de Empresas e Innovación (Modalidad Profundización)	1	
Bolivia	Universidad Mayor de San Simón	Administración de Empresas	1	
Bolivia	Universidad Privada del Valle	Administración de Empresas		1
Brasil	Universidad Federal de Mato Grosso	Enfermería		1
Estados Unidos	Illinois Institute Of Technology	Doctorado en Genética y Biología Molecular	4	
Francia	Universidad Paris-Est Creteil	Comercio y Negocios Internacionales	1	
Francia	L.Institut Universitaire de Technologie de Seine-Et-Marne Sud Dit Senart Fontainebleau de L.Universite Paris-Est Creteil	Comercio y Negocios Internacionales		3
México	Universidad Tecnológica de Huejotzingo	Comercio y Negocios Internacionales	1	
México	Universidad Autónoma de Nayarit	Comercio y Negocios Internacionales		1
México	Universidad Autónoma de Sinaloa	Contaduría Pública		1
México	Universidad Autónoma de Chihuahua	Doctorado en Ciencias de la Educación	1	
México	Universidad Autónoma de Sinaloa	Enfermería	1	
México	Universidad Politécnica de Pachuca	Ingeniería Biomédica	1	
México	Universidad de Guadalajara	Ingeniería Biomédica		1
México	Instituto Tecnológico Superior de Uruapan	Ingeniería de Mercados		1
México	Tecnológico de Estudios Superiores de San Felipe del Progreso	Ingeniería Industrial		1
México	Instituto Tecnológico de Pachuca	Ingeniería Industrial		4
México	Universidad de La Salle	Medicina		1
México	Universidad Autónoma de Nayarit	Medicina		1
México	Instituto Politécnico Nacional de México	Medicina		1
México	Universidad Autónoma de Chiapas	Medicina		4
México	Universidad de Guadalajara	Medicina		1
México	Benemérita Universidad de Puebla	Microbiología		1
México	Universidad de Guadalajara	Microbiología		2
México	Universidad Vizcaya de las Américas	Nutrición y Dietética		1
México	Universidad de Veracruzana	Nutrición y Dietética		1
México	Universidad de Guadalajara	Psicología		3
México	Universidad Autónoma de Guerrero	Química y Farmacia		2
México	Instituto Tecnológico de Morelia	Química y Farmacia		1
Perú	Universidad Nacional Mayor de San Marcos	Administración de Empresas	1	
Perú	Universidad Nacional Mayor de San Marcos	Derecho	2	
Perú	Universidad Nacional Mayor de San Marcos	Enfermería	2	
Perú	Universidad Nacional Mayor de San Marcos	Instrumentación Quirúrgica	1	

Perú	Universidad Nacional de San Agustín	Instrumentación Quirúrgica	1	
Perú	Universidad Nacional Mayor de San Marcos	Trabajo Social	2	
<b>Barranquilla</b>			<b>20</b>	<b>33</b>
<b>Cúcuta</b>				
País	Institución de origen	Programa académico	Periodo	
			2022 - I	2022 - II
Argentina	Universidad Nacional de la Rioja	Trabajo Social		13
Bolivia	Universidad Tecnológica Privada de Santa Cruz	Ingeniería Industrial		1
México	Instituto Tecnológico de Pachuca	Administración de Empresas	7	
México	Instituto Tecnológico de Pachuca	Comercio y Negocios Internacionales	1	
México	Instituto Tecnológico de Pachuca	Ingeniería Industrial	6	
México	Universidad Autónoma de Sinaloa	Administración de Empresas		1
México	Universidad Politécnica Metropolitana de Hidalgo	Administración de Empresas		1
México	Instituto Politécnico Nacional de México	Comercio y Negocios Internacionales		1
México	Universidad Politécnica Metropolitana de Hidalgo	Comercio y Negocios Internacionales		1
México	Universidad Politécnica Metropolitana de Hidalgo	Ingeniería Multimedia		1
<b>Cúcuta</b>			<b>14</b>	<b>19</b>
<b>Total Institucional</b>			<b>34</b>	<b>52</b>

Fuente: Dirección de Internacionalización y Cooperación - Planeación Cúcuta

**TABLA 57: Estudiantes procedentes de universidades de Colombia en el 2022**

<b>Barranquilla</b>				
Ciudad	Institución de origen	Programa académico	Periodo	
			2022 - I	2022 - II
Bogotá	Asociación Colombiana de Psiquiatría	Especialización en Psiquiatría		1
Bogotá	Fundación Universitaria Juan N. Corpas	Medicina		1
Bogotá	Fundación Universitaria Konrad Lorenz	Psicología		1
Cali	Universidad del Valle	Doctorado en Ciencias de la Educación	1	
Cáqueza	Hospital de Cáqueza	Medicina	1	
Cartagena	Corporación Universitaria Rafael Núñez	Enfermería		1
Cartagena	Universidad del Sinú	Especialización en Medicina Interna	1	
Cartagena	Corporación Universitaria Rafael Núñez	Instrumentación Quirúrgica		1
Cartagena	Corporación Universitaria Rafael Núñez	Medicina	4	
Cartagena	Corporación Universitaria Rafael Núñez	Medicina		3
Cúcuta	Universidad Simón Bolívar Sede Cúcuta	Administración de Empresas	1	
Cúcuta	Universidad Simón Bolívar Sede Cúcuta	Administración de Empresas		1
Manizales	Universidad Autónoma de Manizales	Ingeniería Mecánica		1
Montería	Universidad del Sinú Montería	Ingeniería de Sistemas		1
Montería	Universidad del Sinú Montería	Medicina	1	
Montería	Universidad del Sinú Montería	Medicina		1
Neiva	Universidad Sur colombiana	Doctorado en Ciencias de la Educación	1	
Ocana	Universidad Francisco de Paula Santander Sede Ocana	Doctorado en Ciencias de la Educación	1	
Riohacha	Universidad de la Guajira	Trabajo Social	25	
Valledupar	Hospital Rosario Pumarejo de López Valledupar	Medicina	1	
<b>Barranquilla</b>			<b>37</b>	<b>12</b>
<b>Cúcuta</b>				
Ciudad	Institución de origen	Programa académico	Periodo	
			2022 - I	2022 - II
Barranquilla	Universidad Simón Bolívar	Administración de Empresas	1	
Barranquilla	Universidad Simón Bolívar	Administración de Empresas		1
Cúcuta	Universidad Libre Seccional Cúcuta	Administración de Empresas	12	
Cúcuta	Universidad Libre Seccional Cúcuta	Contaduría Pública	30	
Cúcuta	Universidad Libre Seccional Cúcuta	Derecho	1	
Cúcuta	Universidad Remington	Contaduría Pública		6
Ocaña	Universidad Francisco de Paula Santander	Administración de Empresas		28
Sincelejo	Corporación Universitaria Ideas Sede Villavicencio	Administración de Empresas	47	
Tuluá	Unidad Central del Valle del Cauca - Uceva	Psicología	4	
<b>Cúcuta</b>			<b>95</b>	<b>35</b>
<b>Total Institucional</b>			<b>132</b>	<b>47</b>

Fuente: Dirección de Internacionalización y Cooperación - Planeación Cúcuta

**TABLA 58: Profesores procedentes de universidades del extranjero 2022**

País de Origen	Barranquilla		Profesores	
	Institución de Origen		2022 - I	2022 - II
Argentina	Universidad Rio Cuarto		1	
Argentina	Universidad Publica en Mar del Plata		1	
Argentina	Universidad Eseade		1	
Argentina	Centro de Esclerosis Múltiple Buenos Aires		1	
Argentina	Universidad Nacional de Mar de Plata		1	
Argentina	Universidad Nacional de Mar de Plata		2	
Argentina	Universidad Nacional de la Plata		1	
Argentina	Universidad Publica en Mar del Plata		1	
Argentina	Universidad Nacional de Chilecito (Argentina)		1	
Argentina	Universidad Nacional de Entre Rios		1	
Argentina	Hospital Italiano de Buenos Aires		2	
Argentina	Hospital Italiano de Buenos Aires		2	
Argentina	Universidad de Buenos Aires		2	
Bolivia	Universidad Privada del Valle		1	
Bolivia	Universidad Privada Franz Tamayo		1	
Bolivia	Universidad Privada Franz Tamayo		1	
Bolivia	Universidad Católica de Bolivia		1	
Bolivia	Universidad del Valle		1	
Brasil	Universidad Estacio de Sa, Vicedecano		1	
Brasil	Universidade Luterana Do Brasil		1	
Brasil	Universidad Federal de Sao Paulo		1	
Brasil	Universidad Luterana de Brasil		1	
Chile	Universidad Santiago de Chile		1	
Chile	Universidad Gabriela Mistral		2	
Chile	Universidad de Antofagasta		1	
Chile	Universidad de Antofagasta		1	
Chile	Universidad del Bio Bio		1	
Chile	Universidad del Bio Bio		4	
Chile	Cruch		1	
Chile	Cruch			1
Chile	Universidad de Aysen			1
Chile	Universidad de Aysen			2
Cuba	Ministerio de Salud Pública de Cuba			1
Cuba	Universidad de Ciencias Médicas de La Habana			3
Cuba	Instituto Centra de Ciencias Pedagógicas de Cuba			1
Ecuador	Clark Education			1
Ecuador	Universidad Estatal de Manabi			1
El Salvador	Universidad Don Bosco			1
El Salvador	Universidad Capitán General Gerardo Barrios			1
España	Universidad de Cádiz			1
España	Universidad de Salamanca			2
España	Universidad Nacional de Educación A Distancia			1
España	Universidad de Huelva			1
España	Universidad de Extremadura			2
España	Universidad de Extremadura			1
España	Agencia Nacional de Evaluación de La Calidad			1
España	Universidad de Cádiz			4
España	Universidad de Salamanca			1
España	Universidad de Alcalá de Henares			1
España	Universidad de Salamanca			1
España	Universidad Santiago de Compostela			2
España	Universidad Pablo de Olavide			1
Estados Unidos	Universidad de Marquette			1
Estados Unidos	Universidad de Marquette			1
Estados Unidos	Illinois Institute Of Technology			1
Estados Unidos	Hospital John Hopkins			1
Estados Unidos	Md Anderson Cáncer Center			1
Estados Unidos	Nova Southeastern University			2
Estados Unidos	Illinois Tech			1
Estados Unidos	Universidad de Nueva York			1
Italia	Politécnico Di Torino			1
Italia	Universidad la Sapienza			2

Italia	Universidad de Florencia		1
Italia	Universidad de Pisa		1
Italia	Universidad de Cagliari		1
Italia	Politécnico Di Torino		1
Italia	Sapienza University Of Rome		3
Italia	Sapienza University Of Rome		1
Italia	Universidad de Bari		1
Italia	Obreal Global		3
Italia	Universita Degli Studi Di Salerno		1
México	Universidad Autónoma de Sinaloa		1
México	Universidad Nacional Autónoma de México		1
México	Universidad Autónoma de Sinaloa		2
México	Universidad Autónoma de Sinaloa		1
México	Universidad de Sonora		2
México	Universidad Autónoma Metropolitana-Xochimilco		1
México	Universidad de Guadalajara		4
México	Universidad Autónoma Metropolitana		2
México	Universidad Autónoma Metropolitana		1
México	Universidad Autónoma de Sinaloa		4
México	Universidad Autónoma de Sinaloa		1
México	Universidad Autónoma de Queretaro		4
México	Universidad de Veracruzana		1
México	Universidad Autónoma del Estado de México Icar		2
México	Universidad Autónoma de Nuevo León		3
México	Universidad Autónoma de Nuevo León		1
México	Universidad de Guanajuato		1
México	Universidad Autónoma de Campeche		1
México	Universidad Autónoma de Nuevo León		1
México	Consejo Nacional de Ciencia y Tecnología del Gobierno de México		1
México	Universidad Jesuita de Guadalajara		1
México	Universidad Jesuita de Guadalajara		1
México	Universidad del Valle de Atemajac Univa		1
México	Universidad Nacional Autónoma de México		1
Panamá	Gbm		1
Panamá	Administración del Canal de Panamá		1
Panamá	Corte Suprema de Justicia		1
Perú	Universidad San Martín de Porres		1
Perú	Universidad Señor de Sipan		1
Perú	Laboratorio Gennor		1
Perú	Universidad Continental		3
Perú	Ministerio de Educación de Perú		1
Perú	Universidad San Martín, Piura, Perú		1
Perú	Universidad Nacional Toribio Rodríguez de Mendoza de Amazonas		1
Perú	Universidad Nacional Toribio Rodríguez de Mendoza de Amazonas		5
Perú	Universidad Andina del Cusco		1
Perú	Universidad San Martín de Porres		1
Perú	Universidad Tecnológica de Perú		1
Perú	Universidad de Piura		5
Perú	Universidad Nacional Agraria La Molina		5
Perú	Universidad Nacional Agraria La Molina		1
Venezuela	Universidad Doctor Jose Gregorio Hernández		2
<b>Barranquilla</b>		<b>37</b>	<b>129</b>
<b>Cúcuta</b>			
Pais de Origen	Institución de Origen	Profesores	
		2022 - I	2022 - II
Alemania	Universidad Libre de Berlín		1
Argentina	Universidad Católica de Argentina		1
Argentina	Universidad de San Andres Argentina		1
Argentina	Universidad Nacional de Catamarca		2
Argentina	Universidad Nacional de La Rioja		4
Argentina	University de Balance Capital		1
Brasil	Cesuca		1
Brasil	Pontificia Universidad Católica de Sao Paulo		1
Chile	Universidad Autónoma de Chile		1
Chile	Universidad Bernardo Ohiggins		1
Chile	Universidad Católica de Maule		6

Chile	Universidad de Talca		1
Costa Rica	Universidad de Costa Rica		2
España	Organización Mundial de Terapia Regresiva Reconstructiva Aplicada (Omtra)	1	
España	Universidad de Sevilla	1	
España	Universidad Santiago de Compostela		
España	Universitat Jaume I	1	
España	Intelligence, Logistics And Security		1
España	Universidad de Sevilla		1
España	Universidad Rey Juan Carlos		1
España	Universitat Jaime I		1
España	Universitat Oberta de Catalunya		1
India	Avanty University		1
Italia	Universidad de Roma	1	
México	Dimis Adventure	1	
México	Instituto Tecnológico de Pachuca	1	
México	Universidad Autónoma de México	2	
México	Universidad Autónoma Nuevo León de México	3	
México	Universidad de Guadalajara	1	
México	Instituto Tecnológico de Colima/Tecnológico Nacional de México, Colima, México		1
México	Universidad Autónoma de Baja California		1
México	Universidad de Colima		2
República Dominicana	Universidad Autónoma de Santo Domingo		1
Suiza	Centre On Conflict, Development And Peacebuilding		1
Venezuela	Entro de Investigaciones Psiquiátricas, Psicológicas y Sexológicas de Venezuela	1	
Venezuela	Centro de Investigaciones Psiquiátricas, Psicológicas y Sexológicas de Venezuela		1
<b>Cúcuta</b>		<b>13</b>	<b>36</b>
<b>Total Institucional</b>		<b>50</b>	<b>165</b>

Fuente: Dirección de Internacionalización y Cooperación

**TABLA 59: Profesores procedentes de universidades de Colombia en el 2022**

Ciudad	Barranquilla Institución de Origen	Profesores	
		2022 - I	2022 - II
Barranquilla	Clínica Shaio	1	
Barranquilla	Consejo Técnico de la Contaduría Pública	1	
Barranquilla	Consultor Independiente	1	
Barranquilla	Copnia	1	
Barranquilla	Corporación Universitaria de la Costa - Cuc	1	
Barranquilla	Corporación Universitaria Iberoamericana	1	
Barranquilla	Corporación Universitaria Minuto de Dios	2	
Barranquilla	Fundación Universitaria Tecnológico Comfenalco	1	
Barranquilla	Medtronic	1	
Barranquilla	Ministerio de Ciencia y Tecnología	1	
Barranquilla	Ministerio de Educación Nacional	1	
Barranquilla	Plantu Sas	1	
Barranquilla	Pontificia Universidad Javeriana	2	
Barranquilla	Pontificia Universidad Javeriana de Cali	1	
Barranquilla	Puerta de Oro Empresa de Desarrollo Caribe Sas	1	
Barranquilla	Secretaría de Salud Distrital de Barranquilla	1	
Barranquilla	Sociedad Colombiana de Pediatría		1
Barranquilla	Universidad Católica de Colombia		1
Barranquilla	Universidad Católica de Manizales		1
Barranquilla	Universidad del Norte		1
Barranquilla	Universidad del Rosario		1
Barranquilla	Universidad del Sinú		2
Barranquilla	Universidad Francisco de Paula Santander Sede Ocana		3
Barranquilla	Universidad Metropolitana		3
Barranquilla	Universidad Sergio Arboleda		1
Barranquilla	Universidad Simón Bolívar		2
Barranquilla	Clínica General del Norte	1	
Barranquilla	Clínica Reina Catalina	1	
Barranquilla	Consultor Independiente	4	
Barranquilla	Corporación Universitaria de la Costa - Cuc	1	
Barranquilla	Corporación Universitaria del Sinú Seccional Cartagena	1	

Barranquilla	Corporación Universitaria Maria Cano	1	
Barranquilla	Corporación Universitaria Minuto de Dios	1	
Barranquilla	Corporación Universitaria Rafael Núñez	1	
Barranquilla	Dio Studio	1	
Barranquilla	Dirección General Marítima Dimar	1	
Barranquilla	Fundación Colombiana del Corazón	2	
Barranquilla	Fundación Vida Nueva	1	
Barranquilla	Medtronic	1	
Barranquilla	Perficiente Inc	1	
Barranquilla	Universidad Antioquia		1
Barranquilla	Universidad Católica de Colombia		2
Barranquilla	Universidad de la Guajira		1
Barranquilla	Universidad Manuela Beltrán		1
Barranquilla	Universidad Metropolitana		5
Barranquilla	Universidad Popular del Cesar		1
Bogotá	Defensoría del Pueblo	1	
Bogotá	Carvajal S.A.	1	
Bogotá	Consultor Independiente	3	
Bogotá	Corporación Autónoma Regional del Atlántico-Cra	1	
Bogotá	Corporación Universitaria del Caribe - Cecar	1	
Bogotá	Fundación H.A Barceló	1	
Bogotá	Fundación Universitaria Colombo Internacional	1	
Bogotá	Fundación Vida Nueva	1	
Bogotá	Hospital Universitario Nacional de Colombia	1	
Bogotá	Inspiración	1	
Bogotá	Inspiración	1	
Bogotá	Universidad Católica de Colombia		2
Bogotá	Universidad Cooperativa de Colombia Seccional Bogotá		1
Bogotá	Universidad de la Guajira		1
Bogotá	Universidad de la Sabana		1
Bogotá	Universidad de la Salle		1
Bogotá	Universidad del Rosario		1
Bogotá	Universidad Francisco de Paula Santander Sede Ocana		1
Bogotá	Universidad Manuela Beltrán		1
Bogotá	Universidad Metropolitana		1
Bogotá	Universidad Militar Nueva Granada		1
Bogotá	Universidad Nacional de Colombia		1
Bogotá	Universidad Popular del Cesar		1
Bogotá	Universidad Simón Bolívar Sede Cúcuta		1
Bogotá	Universidad Tecnológica de Pereira		1
Bogotá	Clínica de la Costa	1	
Bogotá	Clínica Shaio	1	
Bogotá	Consultor Independiente	1	
Bogotá	Consultoría	2	
Bogotá	Corporación Autónoma Regional del Atlántico-Cra	1	
Bogotá	Corporación Universitaria de la Costa - Cuc	1	
Bogotá	Corporación Universitaria del Sinu Seccional Cartagena	1	
Bogotá	Epam Anywhere	1	
Bogotá	Fundación Universitaria Colombo Internacional	1	
Bogotá	Fundación Universitaria del Area Andina	1	
Bogotá	Fundación Universitaria los Libertadores	1	
Bogotá	Fundación Universitaria Maria Cano	1	
Bogotá	Gases del Caribe	1	
Bogotá	Ingenio Colombiano - Virtual Plant	1	
Bogotá	Itsa - Institución Universitaria de Soledad Atlántico	1	
Bogotá	Ministerio de Salud y Protección Social	1	
Bogotá	Universidad Autónoma de Bucaramanga Unab		1
Bogotá	Universidad Católica de Manizales		1
Bogotá	Universidad de San Buenaventura Seccional Cartagena		1
Bogotá	Universidad del Atlántico		2
Bogotá	Universidad del Bosque		1
Bogotá	Universidad del Sinú Montería		1
Bogotá	Universidad Francisco de Paula Santander Sede Ocana		2
Bogotá	Universidad Tecnológica de Bolívar		1
Bogotá	Consultor Independiente	1	
Bucaramanga	Universidad de San Buenaventura Seccional Cartagena		1

Bucaramanga	Universidad de Santander		2
Bucaramanga	Cámara de Comercio de Barranquilla	1	
Bucaramanga	Consultor Independiente	1	
Bucaramanga	Universidad de Santander UDES		1
Cali	Universidad Católica de Manizales		1
Cali	Universidad Popular del Cesar		1
Cali	Universidad Autónoma de Bucaramanga UNAB		1
Cali	Universidad Popular del Cesar		1
Cartagena	Asociación Colombiana de Neurología	1	
Cartagena	Cámara de Comercio de Barranquilla	1	
Cartagena	Corporación Universitaria Rafael Núñez	4	
Cartagena	Universidad Católica de Colombia		1
Cartagena	Universidad de Los Andes		1
Cartagena	Universidad de San Buenaventura Seccional Cartagena		2
Cartagena	Universidad de Santander		3
Cartagena	Universidad del Tolima		2
Cartagena	Universidad Externado de Colombia		2
Cartagena	Asociación Colombiana de Nefrología Pediátrica	1	
Cartagena	Cleantech Hub Colombia.	1	
Cartagena	Universidad de los Andes		1
Cartagena	Universidad del Atlántico		1
Cartagena	Universidad del Norte		1
Cartagena	Universidad Francisco de Paula Santander Sede Ocana		1
Cartagena	Universidad Simón Bolívar Sede Cúcuta		1
Cúcuta	Universidad de La Guajira		1
Cúcuta	Universidad Libre		1
Cúcuta	Universidad Santiago de Cali		2
Cúcuta	Universidad Santo Tomas		1
Cúcuta	Comisión Regional de Competitividad e Innovación del Atlántico	1	
Cúcuta	Continental Medical Center	1	
Cúcuta	Corporación Universitaria del Sinú Seccional Cartagena	1	
Ibagué	Universidad Popular del Cesar		1
Ibagué	Universidad Santander		1
Manizales	Universidad del Atlántico		2
Manizales	Universidad del Norte		1
Manizales	Universidad Popular del Cesar		1
Medellín	Universidad del Atlántico		2
Medellín	Clínica Bonnadona Prevenir	1	
Medellín	Universidad Manuela Beltrán		1
Montería	Universidad Popular del Cesar		1
Ocana	ITSA - Institución Universitaria de Soledad Atlántico	1	
Ocana	Medtronic	2	
Ocana	Universidad Popular del Cesar		3
Ocana	Universidad Popular del Cesar		1
Pasto	Corporación Universitaria Americana	1	
Pereira	Universidad Católica de Colombia		1
Pereira	ECOPARS Sas	1	
Popayán	Academia Colombiana de Ciencias Económicas	1	
Popayán	Corporación Universitaria Rafael Núñez	1	
Riohacha	Academia Colombiana de Ciencias Exactas, Físicas y Naturales	1	
Riohacha	AMCHAM	1	
Riohacha	Asociación Colombiana de Facultades de Ingeniería	1	
Rionegro	Universidad Autónoma de Nariño		1
Rionegro	Universidad Autónoma de Popayán		1
Sincelejo	Universidad de Santander		1
Sincelejo/Sucre	Universidad Javeriana Cali		1
Soledad	Corporación Universitaria Antonio Jose de Sucre	1	
Soledad	Universidad Simón Bolívar Sede Cúcuta		1
Tunja	Ministerio de Trabajo	1	
Valledupar	Universidad de Antioquia		6
Valledupar	Universidad de Ciencias Aplicadas y Ambientales UDCA		1
Valledupar	Universidad de Boyacá		1
Valledupar	Universidad de Caldas		1
Valledupar	Universidad de Cartagena		1
Valledupar	Universidad de Ciencias Aplicadas y Ambientales UDCA		1
<b>Barranquilla</b>		<b>93</b>	<b>112</b>

Cúcuta			
Ciudad	Institución de Origen	Profesores	
		2022 - I	2022 - II
Arauca	Universidad Cooperativa de Colombia		1
Barranquilla	Embajada de Italia en Colombia	1	
Barranquilla	Fundación Ponte Italiano	1	
Barranquilla	Institución Universitaria ITSA	1	
Barranquilla	Rama Judicial	1	
Barranquilla	Universidad de la Costa - Barranquilla	1	
Barranquilla	Universidad del Atlántico	2	
Barranquilla	Universidad del Norte	3	
Barranquilla	Universidad Libre de Barranquilla	1	
Barranquilla	Universidad Simón Bolívar - Sede Barranquilla	23	
Barranquilla	Blumer		1
Barranquilla	Juzgado Laboral del Circuito de Barranquilla		1
Barranquilla	Universidad del Norte		1
Barranquilla	Universidad Libre de Barranquilla		1
Barranquilla	Universidad Simón Bolívar - Sede Barranquilla		20
Bogotá	Agencia Nacional de Defensa Jurídica del Estado Colombiano	1	
Bogotá	Colegio Colombiano de Psicólogos COLPSIC	2	
Bogotá	Consultor	1	
Bogotá	Defensoría del Pueblo	1	
Bogotá	Fundación Banquete del Bronx	1	
Bogotá	Fundación Universitaria Konrad Lorenz	1	
Bogotá	Fundación Universitaria los Libertadores	1	
Bogotá	Fundación Universitaria Monserrate	1	
Bogotá	Ministerio de Justicia y del Derecho Bogotá. D.C.	1	
Bogotá	Ministerio de Protección Social	4	
Bogotá	Ministerio del Trabajo	1	
Bogotá	Pontificia Universidad Javeriana	2	
Bogotá	Secretaría Distrital de la Mujer	1	
Bogotá	Secretaría Distrital de Salud de Bogotá	1	
Bogotá	Servicio Nacional de Aprendizaje Sena	1	
Bogotá	Sociedad Alemana de Cooperación Internacional (Giz )	1	
Bogotá	Tan Grande y Jugando - Comunidad de Desarrollo de Videojuegos	1	
Bogotá	Universidad Antonio Nariño	2	
Bogotá	Universidad Católica de Colombia	3	
Bogotá	Universidad Central	1	
Bogotá	Universidad de la Sabana	1	
Bogotá	Universidad de la Salle	2	
Bogotá	Universidad del Bosque	2	
Bogotá	Universidad del Rosario	1	
Bogotá	Universidad Distrital Francisco Jose de Caldas	1	
Bogotá	Universidad Externado de Colombia	1	
Bogotá	Universidad Jorge Tadeo Lozano	1	
Bogotá	Universidad la Gran Colombia	1	
Bogotá	Universidad Libre de Bogotá	3	
Bogotá	Universidad Manuela Beltrán	2	
Bogotá	Universidad Nacional	2	
Bogotá	ACOFACIEN	2	
Bogotá	Consejo Profesional de Administración de Empresas	1	
Bogotá	ICETEX	1	
Bogotá	Instituto Italiano de Cultura	1	
Bogotá	Universidad Colegio Mayor de Cundinamarca	1	
Bogotá	Universidad Militar Nueva Granada	1	
Bogotá	Corporación Universitaria Minuto de Dios		1
Bogotá	Fiscalía General de la Nación		2
Bogotá	Fuerzas Militares de Colombia		10
Bogotá	Fundación Universitaria de Monserrate		1
Bogotá	Ministerio de Salud y Protección Social		1
Bogotá	Organización de Las Naciones Unidad		1
Bogotá	Partidos Comunes		1
Bogotá	Universidad del Bosque		1
Bogotá	Universidad Externado de Colombia		3
Bogotá	Universidad Libre de Bogotá		2

Bogotá	Universidad Nacional de Colombia		2
Bogotá	Universidad de Santo Tomas		6
Bogotá	Universidad Católica de Colombia		1
Bogotá	Secretaria Distrital de Salud de Bogotá		1
Bogotá	Hospital Meissen		1
Bucaramanga	Universidad de Santander UDES	1	
Bucaramanga	Universidad Industrial de Santander	1	
Bucaramanga	Foundation Of Researchers In Science And Technology Of Materials - FORISTOM		1
Bucaramanga	Superintendencia de Servicios Domiciliarios		1
Bucaramanga	Unidades Tecnológicas de Santander - UTS		6
Bucaramanga	Universidad Pontificia Bolivariana		1
Cali	Pontificia Universidad Javeriana	1	
Cali	TCC S. A	1	
Cali	Universidad de Santiago	1	
Cali	Universidad del Valle de Cali	1	
Cali	Universidad Icesi	1	
Cali	Universidad Libre Seccional Cali	1	
Cali	Universidad Nacional Abierta y a Distancia	6	
Cali	Pontificia Universidad Javeriana		2
Cali	Universidad Abierta y A Distancia		1
Caquetá	Universidad de la Amazonia	1	
Cartagena	Universidad de Cartagena	1	
Cesar	Universidad Popular del Cesar	1	
Cesar	Universidad Popular del Cesar		1
Córdoba	Universidad de Córdoba	1	
Cúcuta	AFS	2	
Cúcuta	Alcaldía de Cúcuta	1	
Cúcuta	Alianza Francesa	1	
Cúcuta	Comisión de Disciplina Judicial de Norte de Santander y Arauca	1	
Cúcuta	Corpomoda Cúcuta	1	
Cúcuta	Cultural Care Aupair	1	
Cúcuta	Diócesis de Cúcuta	1	
Cúcuta	Gobernación de Norte de Santander	3	
Cúcuta	Instituto Bolivariano Esdiseños "Ibes"	1	
Cúcuta	Jurisdicción Para la Paz	1	
Cúcuta	La Unidad Para Las Victimas	4	
Cúcuta	Oficina Tic	1	
Cúcuta	Orquesta Lamia	1	
Cúcuta	Prointegra de la Giz	2	
Cúcuta	Universidad de Santander Udes	3	
Cúcuta	Universidad del Cauca	1	
Cúcuta	Universidad Francisco de Paula Santander, Cuc, Ns	1	
Cúcuta	Universidad Nacional Abierta y A Distancia	1	
Cúcuta	Aldeas Infantiles SOS Colombia		1
Cúcuta	Athena Bitcoin		2
Cúcuta	Cicr Comité Internacional de la Cruz Roja/Cúcuta		1
Cúcuta	Orponor		1
Cúcuta	Cultural Care Aupair		3
Cúcuta	Defensoría Militar		1
Cúcuta	Diócesis de Cúcuta		1
Cúcuta	Distribuidora de Lubricantes del Oriente Colombiano		1
Cúcuta	Fondetec		2
Cúcuta	Fundación de Estudios Superiores Comfanorte		2
Cúcuta	Gobernación de Norte de Santander		1
Cúcuta	Kaeser Compresores		1
Cúcuta	La Unidad Para Las Victimas		1
Cúcuta	Ministerio del Trabajo Territorial Norte de Santander		2
Cúcuta	Policía Metropolitana de Cúcuta		16
Cúcuta	Universidad de Santander Udes		2
Cúcuta	Universidad Francisco de Paula Santander, Cuc, Ns		2
Cúcuta	Universidad Remington		1
Guarne	Fundación Corazón Equipo		1
Ibagué	Dinomotion Studio S.A.S	1	
Maizales	Universidad de Caldas	3	
Medellín	Ceipa-Business School	1	
Medellín	Pragma S.A.	1	

Medellín	Sapiencia - Agencia de Educación Postsecundaria	1	
Medellín	Tecnológico de Antioquia Institución Universitaria	2	
Medellín	Universidad Cooperativa de Colombia	1	
Medellín	Universidad de Antioquia	2	
Medellín	Universidad de Medellín	3	
Medellín	Universidad Nacional de Colombia - Sede Medellín	2	
Medellín	Escuela Colombiana de Carreras Intermedias Ecci		1
Medellín	Pragma S.A.		1
Medellín	Tecnológico de Antioquia Institución Universitaria		1
Medellín	Universidad de Antioquia		1
Medellín	Universidad de Sabaneta		1
Montería	Universidad del Sinú	1	
Nariño	Universidad de Nariño	1	
Neiva	Universidad Surcolombiana	1	
Ocaña	Universidad Francisco de Paula Santander		1
Pamplona	Universidad de Pamplona	4	
Pamplona	Universidad de Pamplona		1
Pereira	Universidad Libre Pereira	1	
Pereira	Universidad Tecnológica de Pereira	1	
Quindío	Universidad del Quindío	1	
Riohacha	Universidad de la Guajira	1	
Salazar	Concejo de Salazar de Las Palmas		1
Santa Marta	Juzgado de Pequeñas Causas Laborales de Santa Marta		1
Santa Marta	Universidad Sergio Arboleda de Santa Marta		1
Sincelejo	Corporación Universitaria del Caribe - Cecar	2	
Sincelejo	Corporación Universitaria del Caribe - Cecar		3
Tunja	Universidad pedagógica y Tecnológica de Colombia	1	
Turbaco	Universidad Tecnológica de Bolívar	1	
Villavicencio	Universidad Cooperativa de Colombia	1	
Villavicencio	Corporación Universitaria del Caribe - Cecar		1
Villeta	Universidad del Tolima		
<b>Cúcuta</b>		<b>164</b>	<b>128</b>
<b>Total Institucional</b>		<b>257</b>	<b>240</b>

Fuente: Dirección de Internacionalización y Cooperación

**TABLA 60: Movilidad de la comunidad académica de la institución a universidades o instituciones del exterior 2022**

Barranquilla					
País	Institución de Destino	Administrativos		Profesores	
		2022 - I	2022 - II	2022 - I	2022 - II
		Alemania	Feria Infratest		
Alemania	Laborat Heel			1	
Alemania	Universidad Justus Liebig de Giessen			1	
Alemania	Universidad Justus Liebig de Giessen				1
Argentina	Asociación Química Argentina				1
Argentina	Universidad de Buenos Aires				1
Argentina	Universidad Nacional de la Plata		1		
Argentina	Universidad Nacional de la Plata				1
Argentina	Universidad Nacional Raúl Scalabrini			1	
Argentina	Universidad Nacional Raúl Scalabrini				1
Austria	International Atomic Energy Agency			1	
Bolivia	Confederación Latinoamericana de Sociedades de Anestesia				1
Bolivia	Universidad Católica de Bolivia				1
Bolivia	Universidad Privada del Valle				2
Brasil	Universidad Estadual Paulista "Julio de Mesquita Filho"				1
Brasil	Universidad Federal de São Carlos				3
Brasil	Universidade Federal de Pelotas			3	
Brasil	Universidade Federal Minas Gerais			1	
Canadá	Centre Of English Studies				8

Chile	Universidad Autónoma de Chile			2	
Chile	Universidad de Antofagasta				1
Chile	Workplace Chile			1	
Costa Rica	Federación Iberoamericana de Cirugía Plástica - Filacp			1	
Costa Rica	Universidad de Costa Rica			1	
Costa Rica	Universidad del Zulia			2	
Cuba	Instituto Finlay de Vacunas			1	
Cuba	Universidad de Ciencias Médicas de la Habana		3		
Cuba	Universidad de Cienfuegos				2
Ecuador	Consejo Latinoamericano de Escuelas de Administración - Cladea				x
Ecuador	Pontificia Universidad Católica de Ecuador			3	
Ecuador	Universidad Estatal de Manabí				2
Emiratos árabes Unidos	Confederación Mundial de Fisioterapia			1	
Emiratos árabes Unidos	Universidad de Sharjah	2			
España	Ascolfa				1
España	Asociación Amelya Lupus Madrid			1	
España	Asociación Colombiana de Facultades de Administración				1
España	Asociación Colombiana de Facultades de Enfermería (Acofaen)				1
España	Becton Dickinson - Bd				1
España	Centro de Biología Molecular Severo Ochoa			1	
España	Centro de Biología Molecular Severo Ochoa				1
España	Consejo Superior de Investigaciones Científicas Csic				1
España	lebs Digital School			1	
España	Instituto Para El Estudio de La Biología de la Reproducción Humana - Inebir		1		
España	Laspau, Affiliated With Harvard University And Banco Santander			1	
España	Organización de las Naciones Unidas Para La Educación, la Ciencia y la Cultura - Unesco	1			
España	Red Colombiana de Posgrados				1
España	Simuladores Company Game			1	
España	Sociedad Colombiana de Cardiología y Cirugía Cardiovascular				1
España	Universidad Abierta de Cataluña				1
España	Universidad Autónoma de Madrid				1
España	Universidad de Almería				1
España	Universidad de Córdoba			1	
España	Universidad de Córdoba				5
España	Universidad de Granada			1	
España	Universidad de La Rioja				2
España	Universidad de Málaga				1
España	Universidad de Sevilla			1	
España	Universidad Politécnica de Madrid				1
España	Universidad Pública de Navarra			1	
España	Universidad de Cádiz				3
Estados Unidos	American College Of Rheumatology				1
Estados Unidos	Asn Kidney Week 2019				1
Estados Unidos	Broward College	9			
Estados Unidos	Broward College			1	
Estados Unidos	Consejo Latinoamericano de Escuelas de Administración - Cladea				4
Estados Unidos	International Institute Of Informatics And Systemics			1	
Estados Unidos	National Kidney Foundation	1			
Estados Unidos	Organización de los Estados Americanos Oea			1	
Estados Unidos	Physicians Education Resource, Llc			1	
Estados Unidos	Universidad Central de la Florida	1			
Estados Unidos	Universidad Central de la Florida				3
Estados Unidos	Universidad Simón Bolívar	1			
Estados Unidos	Universidad Simón Bolívar		1		
Estados Unidos	University Of Central Florida				1
Estados Unidos	University Of Central Florida				1
Estados Unidos	Wellcoaches School Of Coaching			1	
Francia	Universidad Le Havre			4	
Macao	Universidad Popular Autónoma del Estado de Puebla				1
México	Asociación Mexicanas de Escuelas y Facultades de Medicina Amfem		1		
México	Asociación Mexicanas de Escuelas y Facultades de Medicina Amfem				2

México	Cicom				1
México	Cimtec. Corporación Centro Internacional de Marketing Territorial Para la Educación y el Desarrollo				1
México	Colegio Médico de Jalisco			1	
México	Comunicaciones Capufe				1
México	Consejo de Ciencia, Innovación y Tecnología del Estado de Hidalgo				1
México	Dirección de Desarrollo Científico, Tecnológico E Innovación de La Coordinación General del Distrito				1
México	Instituto Nacional de Salud Pública de México (Insp)				1
México	Instituto Tecnológico Superior del Oriente del Estado de Hidalgo				1
México	Programa Delfin México				1
México	Red Liceo				1
México	Tumitin América Latina				1
México	Universidad Autónoma de Chapingo				1
México	Universidad Autónoma de Nayarit		1		
México	Universidad Autónoma de Nuevo León	1			
México	Universidad Autónoma de Nuevo León	1			
México	Universidad Autónoma de Nuevo León			4	
México	Universidad Autónoma de Nuevo León				8
México	Universidad Autónoma de Querétaro				2
México	Universidad Autónoma de Sinaloa			4	
México	Universidad Autónoma Metropolitana-Xochimilco				1
México	Universidad de Ciencias y Artes de Chiapas				2
México	Universidad de Veracruzana				1
México	Universidad La Salle				2
México	Universidad Nacional Autónoma de México			2	
México	Universidad Veracruzana			1	
Países Bajos (Holanda)	Ev Biotech Groningen			1	
Países Bajos (Holanda)	Ev Biotech Groningen				1
Panamá	Sociedad Latinoamericana de Nefrología E Hipertensión Arterial Slanh	1			
Paraguay	Asociación Paraguaya de Instrumentadores Quirúrgicos				1
Paraguay	Red de Investigadores Latinoamericanos Redilat				1
Perú	Asociación Peruana de Fisioterapia				1
Perú	Prme Lac 11Th Meeting Principles for Management Education				1
Perú	Santo Tomas Moro Bussines School - Rinsa			1	
Perú	Universidad Andina del Cusco			4	
Perú	Universidad Continental	1			
Perú	Universidad Privada del Norte				1
Perú	Universidad San Martin de Porres				1
Portugal	Instituto Superior Técnico de Lisboa			1	
Portugal	Instituto Superior Técnico de Lisboa				1
República Checa	Esco				1
República Dominicana	Tecnoquímicas				3
Uruguay	Ministerio de Salud Pública de Cuba				1
Venezuela	Universidad Doctor Jose Gregorio Hernández				1
<b>Barranquilla</b>		<b>19</b>	<b>8</b>	<b>57</b>	<b>107</b>
<b>Cúcuta</b>					
País	Institución de Destino	Administrativos		Profesores	
		2022 - I	2022 - II	2022 - I	2022 - II
España	Universidad de Alicante			1	
Argentina	Universidad de Mar del Plata				2
Argentina	Universidad Nacional de Catamarca				1
Argentina	Universidad Nacional de la Rioja				2
Canadá	Center Of English Studies Of Toronto				1
Canadá	Centre Of English Studies				2
Chile	Universidad Católica de Maule				1
España	Universidad de Huelva			1	
España	Universidad Jaume I				2
Estados Unidos	University Of Central Florida			3	
Estados Unidos	University Of Central Florida				1
Grecia	Universidad Nacional y Kapodistriaca de Atenas				1

México	Instituto Tecnológico de Pachuca			1	
México	Universidad Autónoma Nuevo León			8	
Paraguay	Asociación de Profesionales de Ciencias y Tecnologías de Capital				1
Paraguay	Universidad Nacional de Asunción				1
Perú	Universidad Nacional de Trujillo			1	
<b>Cúcuta</b>		<b>0</b>	<b>0</b>	<b>15</b>	<b>15</b>

Fuente: Dirección de Internacionalización y Cooperación

**TABLA 61: Movilidad de la comunidad académica de la institución a universidades o instituciones de Colombia en el 2022**

Barranquilla		Administrativos		Profesores	
Ciudad	Institución de Destino	2022 - I	2022 - II	2022 - I	2022 - II
		Armenia	Universidad Mariana		
Barranquilla	Academia Jave Salud	1			
Barranquilla	Acofade	1			
Barranquilla	Ascolfa	3			
Barranquilla	Asociación Colombiana de Infectología Acin			1	
Barranquilla	Asociación Colombiana de Nefrología e Hipertensión Arterial			4	
Barranquilla	Asociación Colombiana de Radiología			1	
Barranquilla	Asociación Colombiana de Simulación Clínica en Ciencias de La Salud			1	
Barranquilla	Asociación Colombiana de Trasplante de Organos			1	
Barranquilla	Asociación Colombianas de Universidades Ascun			3	
Barranquilla	Asociación de Instituciones de Educación Superior del Caribe-Asiesca			1	
Barranquilla	Biovet Laboratorio Clínico Veterinario			1	
Barranquilla	Cámara Colombiana de Cemento y Concreto-Procemco			2	
Barranquilla	Corporación Universitaria Maria Cano			1	
Barranquilla	Corte Suprema de Justicia			1	
Barranquilla	COTECMAR Corporación de Ciencia y Tecnología para el Desarrollo de la Industria Naval Marítima y Flu			2	
Barranquilla	ECOPARS Sas			2	
Barranquilla	Espumados del Litoral			1	
Barranquilla	Fierabrás (Industria Cervecera)			1	
Barranquilla	Fundación Universitaria Sanitas			2	
Barranquilla	Fundación Valle de Lili			1	
Barranquilla	Hc Marketing Empresarial			3	
Barranquilla	Hcmarketing			2	
Barranquilla	Hospital de Cárquez			1	
Barranquilla	Instituto Colombiano de Derecho Procesal -Icdp-			1	
Barranquilla	Instituto de Investigaciones Marinas y Costeras Jose Benito Vives de Andreis Invenmar			1	
Barranquilla	Instituto Nacional de Contadores Públicos "Incp"			2	
Barranquilla	Men				1
Barranquilla	Ministerio de Justicia y del Derecho				1
Barranquilla	Personería de Bogotá				1
Barranquilla	Red Gade				1
Barranquilla	Red Nacional de Practicas				1
Barranquilla	Red Regional de Semilleros de Investigación Rredsi				1
Barranquilla	Resguardo Indígena Territorio Mokana				3
Barranquilla	Sena				2
Barranquilla	Sociedad Colombiana de Cardiología y Cirugía Cardiovascular				5
Barranquilla	Universidad de Antioquia				1
Barranquilla	Universidad de la Costa				1
Barranquilla	Universidad de la Guajira				1
Barranquilla	Universidad de Santander UDES				1
Barranquilla	Universidad de Tamaulipas				1
Barranquilla	Universidad del Atlántico				1
Barranquilla	Universidad del Magdalena				2
Barranquilla	Universidad del Norte				3
Barranquilla	Universidad Dr. Rafael Beloso Chacín				1
Barranquilla	Universidad Francisco de Paula Santander Sede Ocana				1
Barranquilla	Universidad Libre				2
Barranquilla	Universidad Libre Seccional Barranquilla				1
Barranquilla	Universidad Metropolitana				1
Barranquilla	Universidad Militar Nueva Granada				1

Barranquilla	Universidad Pontificia Bolivariana				1
Barranquilla	Universidad Popular del Cesar				2
Barranquilla	Universidad San Martín				1
Barranquilla	Universidad Santiago de Cali				1
Barranquilla	Universidad Simón Bolívar				8
Bogotá	ACOFADE	5			
Bogotá	Alcaldía de Barranquilla	3			
Bogotá	AMCHAM	1			
Bogotá	ASCOFAPSI	1			
Bogotá	ASCOLFA	10			
Bogotá	Asociación Colombiana de Facultades de Enfermería (ACOFAEN)	2			
Bogotá	Asociación Colombiana de Facultades de Enfermería (ACOFAEN)		3		
Bogotá	Asociación Colombiana de Facultades de Ingeniería		3		
Bogotá	Asociación Colombiana de Infectología ACIN			1	
Bogotá	Asociación Colombiana de Medicina Interna ACMI			2	
Bogotá	Asociación Colombiana de Nefrología E Hipertensión Arterial			2	
Bogotá	Asociación Colombiana de Psiquiatría			1	
Bogotá	Asociación Colombiana de Simulación Clínica en Ciencias de La Salud			3	
Bogotá	Cámara Colombiana de Cemento y Concreto-Procemco			1	
Bogotá	Cesed Uniandes			1	
Bogotá	Ciénaga de Mallorquín			1	
Bogotá	Corporación Universitaria del Meta			1	
Bogotá	Corporación Universitaria Rafael Núñez			1	
Bogotá	Escuela Normal Superior del Distrito de Barranquilla			1	
Bogotá	Federación Colombiana de Obstetricia y Ginecología - Fecolsog			1	
Bogotá	Fundación Santa Fe de Bogotá			1	
Bogotá	Fundación Universitaria Sanitas			1	
Bogotá	Fundación Universitaria Sanitas			1	
Bogotá	Hospital Infantil La Casa del Niño			1	
Bogotá	Hospital Universitario de Sincelejo			1	
Bogotá	Jardín Botánico Cartagena			1	
Bogotá	Jardín Botánico Cartagena				1
Bogotá	Materno Fetal Integral de Colombia				1
Bogotá	Ministerio de Ciencia y Tecnología				2
Bogotá	Ministerio de Hacienda y Crédito Público				1
Bogotá	Ministerio de Las Tics				1
Bogotá	Revive				1
Bogotá	Secretaría de Educación Distrital de Barranquilla				1
Bogotá	Sena				1
Bogotá	Sociedad Colombiana de Cardiología y Cirugía Cardiovascular				2
Bogotá	Sociedad Portuaria Cartagena				2
Bogotá	Superintendencia de Industria y Comercio				3
Bogotá	Universidad Católica del Norte				1
Bogotá	Universidad de Antioquia				2
Bogotá	Universidad de La Guajira				1
Bogotá	Universidad de Santander				1
Bogotá	Universidad de Sucre				1
Bogotá	Universidad del Norte				1
Bogotá	Universidad del Rosario				1
Bogotá	Universidad del Valle				1
Bogotá	Universidad Externado de Colombia				1
Bogotá	Universidad Francisco de Paula Santander				1
Bogotá	Universidad Manuela Beltrán				2
Bogotá	Universidad Metropolitana				1
Bogotá	Universidad pedagógica y Tecnológica de Colombia				1
Bogotá	Universidad Pontificia Bolivariana				1
Bogotá	Universidad Popular del Cesar				1
Bogotá	Universidad Santiago de Cali				2
Bogotá	Universidad Simón Bolívar				3
Bogotá	Universidad Simón Bolívar Sede Cúcuta				4
Bogotá	Wikipedia Colombia				1
Bogotá	World Archery Colombia				1
Bogotá	Cámara Colombiana de Cemento y Concreto-Procemco			1	
Bogotá	Federación Colombiana de Obstetricia y Ginecología - Fecolsog			1	
Bucaramanga	Agrifeed - Puropollo	1			
Bucaramanga	Ascolfa	1			

Bucaramanga	ASCOLFA	1			
Bucaramanga	Asociación Colombiana de Facultades de Ingeniería		1		
Bucaramanga	Comunidad de Puerto Colombia Barrio Loma Fresca (Cdi - Hogar Infantil El Carmen)			1	
Bucaramanga	Corporación Universitaria Iberoamericana			1	
Bucaramanga	Corporación Universitaria Rafael Núñez			1	
Bucaramanga	International Society Of Hypertension			1	
Bucaramanga	Sociedad Colombiana de Cardiología y Cirugía Cardiovascular				1
Bucaramanga	Universidad de Santander				1
Bucaramanga	Universidad del Norte				1
Bucaramanga	Universidad Metropolitana				1
Cali	Asociación Colombiana de Facultades de Ingeniería		3		
Cali	Clínica Shaio			1	
Cali	Corporación Universitaria Rafael Núñez			1	
Cali	Fundación Universitaria Konrad Lorenz			1	
Cali	Sociedad Colombiana de Cardiología y Cirugía Cardiovascular				2
Cali	Universidad Industrial de Santander				1
Cali	Universidad Manuela Beltrán				1
Cali	Universidad Metropolitana				1
Cali	Universidad Simón Bolívar				2
Cáqueza	Ascolfa	1			
Cáqueza	Men				1
Cartagena	Asociación Colombiana de Facultades de Enfermería (Acofaen)		2		
Cartagena	Asociación Colombiana de Facultades de Fisioterapia		1		
Cartagena	Asociación Colombiana de Facultades de Instrumentación Quirúrgica Acfiq		1		
Cartagena	Asociación de Instituciones de Educación Superior del Caribe-Asiesca			1	
Cartagena	Centro de Investigación Oceanográfico E Hidrológica del Pacifico (Cioh)			1	
Cartagena	Comunidad de Puerto Colombia Barrio Loma Fresca (Cdi - Hogar Infantil El Carmen)			1	
Cartagena	Consejo Nacional de Trabajo Social			1	
Cartagena	Embajada de Austria Área Oficina Comercial Bogotá			1	
Cartagena	Fundación Arcángeles			1	
Cartagena	Fundación Universitaria Konrad Lorenz			1	
Cartagena	Hcmarketing			1	
Cartagena	Ministerio de Ciencia y Tecnología				2
Cartagena	Ministerio de Justicia y del Derecho				1
Cartagena	Ministerio de Salud y Protección Social				1
Cartagena	Personería de Bogotá				1
Cartagena	Pontificia Universidad Javeriana de Cali				1
Cartagena	Puerto de Palermo				1
Cartagena	Red Colombiana de Actividad Física				1
Cartagena	Red de Consultorios Jurídicos - Nodo Caribe				1
Cartagena	Red de Programas de Ingeniería de Sistemas y Afines Redis				1
Cartagena	Resguardo Indígena Territorio Mokana				1
Cartagena	Sociedad Colombiana de Cardiología y Cirugía Cardiovascular				2
Cartagena	Superintendencia de Industria y Comercio				1
Cartagena	Universidad de Sucre				1
Cartagena	Universidad del Magdalena				1
Cartagena	Universidad del Norte				2
Cartagena	Universidad del Rosario				1
Cartagena	Universidad Francisco de Paula Santander Sede Ocana				2
Cartagena	Universidad Metropolitana				2
Cartagena	Universidad Pontificia Bolivariana				1
Cartagena	Universidad Popular del Cesar				1
Cartagena	Universidad Santiago de Cali				3
Cartagena	Universidad Simón Bolívar				4
Cúcuta	ACOFAGE	1			
Cúcuta	Alcaldía de Barranquilla	3			
Cúcuta	ASCOLFA	1			
Cúcuta	ASFACOP	1			
Cúcuta	Asociación Colombiana de Facultades de Enfermería (ACOFAGEN)	1			
Cúcuta	Asociación Colombiana de Facultades de Ingeniería		1		
Cúcuta	Asociación Colombiana de Facultades de Medicina ASCOFAME		1		
Cúcuta	Asociación Colombiana de Nefrología E Hipertensión Arterial			1	
Cúcuta	Cesed Uniandes			1	
Cúcuta	Fundación del Caribe Para la Investigación Biomédica			1	
Cúcuta	Hospital Universitario de Sincelejo			1	
Cúcuta	Personería de Bogotá				1

Cúcuta	Sena				1
Cúcuta	Sociedad Colombiana de Pediatría				1
Cúcuta	Universidad del Magdalena				1
Cúcuta	Universidad del Norte				1
Cúcuta	Universidad del Rosario				1
Cúcuta	Universidad del Sinú				1
Cúcuta	Universidad Dr. Rafael Belloso Chacín				1
Cúcuta	Universidad Metropolitana				1
Cúcuta	Universidad pedagógica y Tecnológica de Colombia				1
Cúcuta	Universidad Santiago de Cali				1
Inírida	Sociedad Colombiana de Cardiología y Cirugía Cardiovascular				1
Medellín	ACOFADE	1			
Medellín	Asociación Colombiana de Nefrología E Hipertensión Arterial			1	
Medellín	Cámara Colombiana de Cemento y Concreto-Procemco			1	
Medellín	Combarranquilla			1	
Medellín	Congreso Internacional de Innovación Educativa 2022			1	
Medellín	Fundación Arcángeles			1	
Medellín	Puerto de Palermo				1
Medellín	Universidad del Rosario				1
Medellín	Universidad le Havre				1
Medellín	Universidad Nacional de Colombia				1
Meta	Universidad del Atlántico				1
Meta	Universidad Simón Bolívar				1
Montería	Asociación Colombiana de Facultades de Fisioterapia		1		
Montería	Asociación Colombiana de Facultades de Ingeniería		1		
Montería	Asociación de Instituciones de Educación Superior del Caribe-ASIESCA			1	
Montería	Federación Colombiana de Obstetricia y Ginecología - FECOLSOG			1	
Ocana	Cesmar Sas			1	
Ocana	Consejo Nacional de Acreditación			1	
Ocana	Unidades Tecnológicas de Santander				1
Pasto	Asociación Colombiana de Facultades de Ingeniería		1		
Pasto	MEN				1
Pasto	Universidad EAFIT				1
Pasto	Universidad Nacional				1
Pereira	Universidad Simón Bolívar Sede Cúcuta				1
Popayán	ACOFADE	1			
Popayán	Universidad Simón Bolívar Sede Cúcuta				1
Quibdó	Sociedad Colombiana de Cardiología y Cirugía Cardiovascular				1
Quimbaya	Embajada de Francia en Colombia			1	
Riohacha	Sociedad Colombiana de Cardiología y Cirugía Cardiovascular				1
Riohacha	Universidad del Norte				1
Rionegro	Sociedad Colombiana de Cardiología y Cirugía Cardiovascular				1
Santa Marta	ASCOLFA	1			
Santa Marta	Asociación Colombiana de Endocrinología, Diabetes y Metabolismo	1			
Santa Marta	Asociación Colombiana de Facultades de Medicina ASCOFAME		1		
Santa Marta	Asociación Colombiana de Medicina Interna ACMI			1	
Santa Marta	Asociación Colombiana de Nefrología E Hipertensión Arterial			1	
Santa Marta	Asociación Colombianas de Universidades ASCUN			1	
Santa Marta	Asociación Colombianas de Universidades ASCUN			1	
Santa Marta	Asociación de Traumatología y Ortopedia del Norte			1	
Santa Marta	Campus 48, Puerto Colombia			1	
Santa Marta	Corporación Universitaria Autónoma de Nariño			1	
Santa Marta	Corporación Universitaria Rafael Núñez			1	
Santa Marta	Fundación Arcángeles			1	
Santa Marta	Fundación Neumológica Colombiana			1	
Santa Marta	Fundación San Vicente de Paul			1	
Santa Marta	Fundación Santa Fe de Bogotá			1	
Santa Marta	Fundación Tecnológica Antonio de Arévalo			1	
Santa Marta	Hcmarting			1	
Santa Marta	Ministerio de Las Tics				1
Santa Marta	Sociedad Colombiana de Cardiología y Cirugía Cardiovascular				1
Santa Marta	Sociedad Colombiana de Parasitología y Medicina Tropical				1
Santa Marta	Unidad Médica Diagnostica Espinosa Gómez				1
Santa Marta	Universidad Popular del Cesar				1
Santander	Comunidad de Puerto Colombia Barrio Loma Fresca (Cdi - Hogar Infantil El Carmen)			1	
Santander de Quilichao	Comunidad de Puerto Colombia Barrio Loma Fresca (Cdi - Hogar Infantil El Carmen)			1	

Sincelejo	Ministerio de Educación Nacional				1
Sincelejo	Universidad Metropolitana				1
Sucre	Centro Colombiano de Políticas Públicas y Gobierno CCPP			1	
Sucre	Ministerio de Ciencia y Tecnología				1
Tumaco	Universidad Sergio Arboleda Santa Marta				1
Tunja	Universidad de Santander				1
Valledupar	Asociación Colombiana de Radiología			1	
Valledupar	Corporación Universitaria del Meta			1	
Valledupar	Fundación Neumológica Colombiana			1	
Valledupar	Red de Consultorios Jurídicos - Nodo Caribe				1
Valledupar	Universidad Cesmag				1
Valledupar	Universidad de Córdoba				1
Valledupar	Universidad del Magdalena				1
Valledupar	Universidad del Norte				1
Villa de Leyva	Universities Caribbean				1
<b>Barranquilla</b>		<b>42</b>	<b>20</b>	<b>109</b>	<b>180</b>
<b>Cúcuta</b>					
Ciudad	Institución de Destino	Administrativos		Profesores	
		2022 - I	2022 - II	2022 - I	2022 - II
Armenia	La Corporación Universitaria Empresarial Alexander Von Humboldt				1
Barranquilla	Universidad Simón Bolívar - Barranquilla			6	
Barranquilla	Universidad Simón Bolívar - Sede Barranquilla				5
Bogotá	Universidad Santo Tomas			1	
Bogotá	ASCOLFA			1	
Bogotá	Asociación Colombiana de Facultades de Derecho "ACOFADE"			2	
Bogotá	Centro de Altos Estudios Jurídicos Procesales (CAEJP)			1	
Bogotá	Consejo Colombiano de Seguridad			1	
Bogotá	Fundación Universitaria Konrad			1	
Bogotá	Instituto Colombiano de Derecho Procesal			1	
Bogotá	Universidad Antonio Nariño			1	
Bogotá	Universidad Católica de Colombia				1
Bogotá	Universidad Oxford				1
Bucaramanga	Instituto Colombiano Para la Evaluación de la Educación - ICFES			1	
Cali	Instituto Colombiano de Derecho Procesal				2
Cali	Universidad del Valle de Cali				1
Cali	Universidad Libre Seccional Cali				1
Cúcuta	Fundación de Estudios Superiores Comfanorte FESC			5	
Cúcuta	Universidad Francisco de Paula Santander, CUC, Ns			1	
Cúcuta	Fundación Estudios Superiores Comfanorte FESC				1
Cúcuta	Universidad de Santander UDES			3	
Cúcuta	Uniminuto				1
Cúcuta	Universidad Francisco de Paula Santander, CUC, Ns				4
Cúcuta	Universidad Industrial De Santander Udes				3
Cúcuta	Universidad Remington				1
Cúcuta	Viviendas y Valores				1
Guajira	Universidad de la Guajira				7
Medellín	Conets Consejo Nacional Para la Educación en Trabajo Social			6	
Medellín	Universidad de Antioquia			1	
Medellín	Universidad de Antioquia				1
Medellín	Escuela Colombiana de Carreras Intermedias ECCI				1
Medellín	Contento Bps				1
Nariño	Universidad de Nariño				2
Ocaña	Universidad Francisco de Paula Santander				2
Pamplona	Universidad de Pamplona			1	
Santa Marta	Universidad Sergio Arboleda				3
Sincelejo	Corporación Universitaria del Caribe - CECAR			2	
Sincelejo	Corporación Universitaria del Caribe - CECAR				1
Tibú	Central Unitaria de Trabajadores de Colombia CUT				1
Tibú	Asociación Campesina del Catatumbo (ASCAMCAT)				2
Tuluá	Unidad Central del Valle del Cauca - UCEVA			1	
Tuluá	Unidad Central del Valle del Cauca - UCEVA				2
Villavicencio	Corporación Universitaria del Caribe - CECAR Villavicencio			1	
Villavicencio	Corporación Universitaria del Caribe CECAR Villavicencio				1
<b>Cúcuta</b>		<b>0</b>	<b>0</b>	<b>37</b>	<b>47</b>

Fuente: Dirección de Internacionalización y Cooperación

**TABLA 62: Relación de eventos de internacionalización realizados en casa 2022**

Barranquilla			
Nombre del Evento	Unidad que Lidera el Evento	Periodo	
		2022-II	2022-II
Feria de Oportunidades de Estudio en el Exterior	Dirección de Internacionalización y Cooperación	1	
Clases Demostrativas de italiano 1	Dirección de Internacionalización y Cooperación	1	
Taller Internacional Modelado de Macromoléculas Biológicas	Ciencias Básicas y Biomédicas	1	
Simposio Iniciativas e Innovaciones Tecnológicas Para Un Pavimento Sostenible	Ingeniería Civil	1	
Conversatorio Relación Entre la Interacción Llanta-Pavimento y Consumo de Combustible en Pavimentos	Ingeniería Civil	1	
Firma del Convenio de Doble Titulación - Maestría en Administración de Empresas e Innovación	Administración y Negocios	1	
Clase Espejo Desarrollo Sostenible, Medioambiente y Economía	Administración y Negocios	1	
III Encuentro Internacional de Tendencias y Avances en Ingeniería: Ciudades y Comunidades Inteligente	Ingenierías	1	
Semana Internacional: Cultura de los Negocios en Italia	Administración y Negocios	1	
Viva Italia, Todos Somos Italia	Ciencias Jurídicas y Sociales	1	
Rincón Cultural Italiano	Dirección de Internacionalización y Cooperación	1	
Rincón Cultural Italiano-Trivia con Estudiantes	Dirección de Internacionalización y Cooperación	1	
Simposio Innovación y Salud de la Mujer	Ciencias de la Salud	1	
Clases Demostrativas de italiano 2	Dirección de Internacionalización y Cooperación	1	
Día del Negociador Internacional: Análisis Situacional de los Fletes Marítimos.	Comercio y Negocios Internacionales	1	
Conversatorio y Exaltación Mujeres Líderes: Igualdad de Género Hoy Para Un Mañana Sostenible.	Ciencias Jurídicas y Sociales	1	
Inauguración del Año Internacional 2022	Dirección de Internacionalización y Cooperación	1	
Cine Foro Italiano	Dirección de Internacionalización y Cooperación	1	
Charla La Divina Comedia, El Clásico de La Bota	Dirección de Internacionalización y Cooperación	1	
Feria de Oportunidades de Estudio en El Exterior	Dirección de Internacionalización y Cooperación	1	
Webinar Internacional Catedra Abierta: Buen Vivir	Maestría en Derecho Laboral y Seguridad Social (Tipo Profundización)	1	
Webinar Internacional Catedra Abierta: Buen Vivir	Especialización en Derecho Laboral	1	
Muestra Gastronómica Italiana	Ciencias Jurídicas y Sociales	1	
Clase Espejo Gestión del Conocimiento y Sistemas de Soporte a las Decisiones	Administración de Empresas	1	
Catedra de Economía	Administración y Negocios	1	
Clausura Semana Internacional 2022	Dirección de Internacionalización y Cooperación	1	
Impacto de los Microorganismos en Quesos y su Tradición en la Gastronomía Italiana.	Ciencias Básicas y Biomédicas	1	
X Experiencias de Aprendizaje	Ciencias Básicas y Biomédicas	1	
Ponencia Historia de Una Diseñadora	Diseño Industrial	1	
Desarrollo de la Farmacia en Diferentes Civilizaciones	Química y Farmacia	1	
Clase Espejo la Importancia de la Ética en El Cumplimiento de los Objetivos de Desarrollo Sostenible	Administración de Empresas	1	
Workshop Diseña Tu Bitácora	Diseño Industrial	1	
Clase Espejo Entorno Sociocultural del Comercio y los Negocios Internacionales	Administración y Negocios	1	
Catedra Acefyn	Ciencias Básicas y Biomédicas	1	
Presentación de Proyectos Integradores Diseño Industrial	Diseño Industrial	1	
Creación Nodo de Conocimiento Isaca Caribe. Panel: Factores Clave de TI Para la Gestión de Op Nube	Ingeniería de Sistemas	1	
Primer Encuentro de Estudiantes de Química y Farmacia de Unisimon- Uniatlantico	Química y Farmacia	1	
Rincón Cultural Italiano: Venecia Representada en Objetos	Diseño Industrial	1	
Neurociencia Cognitiva y Ejercicio Físico en El Manejo del Dolor Musculoesquelético Crónico	Fisioterapia	1	
Intercambio de Prácticas Profesionales II del Programa Académico de Trabajo Social	Trabajo Social	1	
Visita Académica al Centro de Distribución Olímpica	Comercio y Negocios Internacionales	1	
IX Seminario de Estudiantes Para Estudiantes de Instrumentación Quirúrgica	Instrumentación Quirúrgica	1	
Webinar: Generalidades Para el Diseño de Programas Sanitarios en el Marco de La Metal	Medicina	1	
Catedra de Jurisprudencia, Seminario de Actualización Jurídica y Encuentro de Egresado.	Derecho	1	
XVI Encuentro de Proyectos de Aula	Ciencias Básicas y Biomédicas	1	
Simposio Interespecialidades Medico quirúrgicas: Medicina de Precisión	Medicina	1	
Simulacro Visita de Reacreditación Par Amigo Jose Curvelo	Contaduría Publica	1	
Webinar: Tele rehabilitación en Fisioterapia	Fisioterapia	1	
Conferencia Procesos de Origen y Perdida de Capacidad Laboral en Colombia	Especialización en Derecho Laboral	1	
Ceremonia de Graduación Entrenamiento Medtronic 2022-1	Instrumentación Quirúrgica	1	
Charla Sobre Experiencias en Ingeniería clínica	Ingeniería Biomédica	1	
Foro Día Mundial de Lucha Contra La Obesidad	Ciencias de la Salud	1	

Conferencia: Procesos de Calificación de Origen y Perdida de Capacidad Laboral en Colombia	Maestría en Derecho Laboral y Seguridad Social (Tipo Profundización)	1	
Curious Vol. 3.0	Diseño Industrial	1	
Clase Espejo: Novel Data Mining Methodology for Healthcare.	Ingeniería de Sistemas	1	
Semana Mundial de La Inmunización	Química y Farmacia	1	
Celebración y Exaltación Día Internacional de La Mujer en La Ingeniería.	Ingenierías	1	
Donaton	Ciencias Básicas y Biomédicas	1	
Imagina El Algoritmo y Desarrollalo: Enfoque Practico Para Arrancar Con React	Ingeniería de Sistemas	1	
Practicante Escuela Digital de Innovación.	Ingeniería de Sistemas	1	
Tpse: Análisis de La Administración de Biden: Retos y Oportunidades	Contaduría Publica	1	
Clase Espejo Tipos de Sistemas Estructurales en Edificaciones (Albañilería Confinada)	Ingeniería Civil	1	
Clase Espejo Metodologías del Proceso Constructivo de Carreteras en Colombia	Ingeniería Civil	1	
Clase Espejo: Evaluación del Desempeño Laboral	Administración de Empresas	1	
Conociendo El Laboratorio de Mecatrónica del Politécnico de Turín	Ingeniería Mecatrónica	1	
Clase Espejo Entorno Sociocultural del Comercio y Los Negocios Internacionales	Administración y Negocios	1	
Clase Espejo La Importancia de La Administración de Operaciones en el Marketing y Aplicaciones.	Administración de Empresas	1	
Clase Espejo Resistencia A Los Antibióticos	Microbiología	1	
Conociendo El Laboratorio de Mecatrónica del Politécnico de Turín.	Ingeniería Mecatrónica	1	
Clase Espejo Especialidad de Construcciones en la Ingeniería Civil	Ingeniería Civil	1	
Seminario Proyectos Pedagógicos y Didácticos Desde la Complejidad de los Escenarios Socioculturales	Doctorado en Ciencias de La Educación	1	
Clase Espejo Master Class Investigación de Operaciones y su Aplicación en la Teoría de Colas	Ingeniería Industrial	1	
La Innovación Disruptiva el Camino para el Emprendimiento.	Ingeniería de Sistemas	1	
Pocket Culture Italia - Semana Internacional	Administración y Negocios	1	
Seminario Dirección de Tesis Doctoral III Parte I	Doctorado en Ciencias de la Educación	1	
IV Jornada de Actualización Profesional en Ingeniería	Ingeniería Industrial	1	
Clase Espejo Resistencia a la Rodadura En Infraestructura Vial	Ingeniería Civil	1	
Reciclaje, Suprarreciclaje, Infra reciclaje y Prerreciclaje	Contaduría Publica	1	
Charla Internacional en Desarrollo Humano	Especialización en Gerencia Social	1	
Impacto de la Inteligencia Artificial en las Profesiones	Ingeniería de Sistemas	1	
Clase Espejo Sistema de Proyectos de Ongs y Entidades Estatales como Estrategia de Posicionamiento D	Administración de Empresas	1	
Seminario de Tesis Doctoral II Parte I	Doctorado en Ciencias de la Educación	1	
Clase Espejo No 1. Modelo de Software Con Uml	Ingeniería de Sistemas	1	
Live: Guía Práctica Para El Retorno al Ejercicio Físico	Fisioterapia	1	
Inclusión de La Dimensión Ambiental en el Currículo Universitario Desde la Perspectiva del Ministerio	Maestría en Educación (Modalidad Profundización)	1	
Charla Internacional Calidad de Vida Laboral	Administración de Empresas	1	
TPSE: Panel: Conflicto en Ucrania-Rusia y su Impacto en Colombia	Contaduría Publica	1	
Conferencia Inaugural	Doctorado en Ciencias de la Educación	1	
Buenas Prácticas que Conducen Al Éxito en Un Proceso de Selección.	Ingeniería de Sistemas	1	
Clase espejo Incidencia del Covid 19 en la Competitividad del Comercio y Turismo Internacional de Col	Administración y Negocios	1	
Día Internacional del ADN. Variantes Polimórficas Cromosómicas en Reproducción Asistida	Maestría en Genética - Tipo Profundización - Modalidad Presencial	1	
TPSE: Gestión Emocional para Lograr la Eficacia y Productividad Empresarial	Contaduría Publica	1	
Conferencia Gestión de un Talento	Especialización en Gerencia Social	1	
Clase Espejo Programación Orientada A Objetos: Herencia	Ingeniería de Sistemas	1	
Workshop Economía Circular	Contaduría Publica	1	
Clase Espejo Aguas Subterráneas y Superficiales.	Ingeniería Civil	1	
Clase Espejo Control de Calidad en Alimentos Bpm- Haccp	Microbiología	1	
TPSE - Liderazgo de Resultados	Contaduría Publica	1	
Tramite de La Matricula Profesional	Ingeniería de Sistemas	1	
Webinar Influencia en Colombia del Pensamiento Crítico Italiano en el Derecho Penal	Especialización en Derecho Penal	1	
Seminario de Información Exógena Para la Dian	Contaduría Publica	1	
Clase Espejo: Matriz del Flujo de Caja Para Proyectos de Inversión	Administración de Empresas	1	
Contabilidad de Contratistas Que Ejecutan Recursos Públicos Análisis de la Ley 2195 de 2022	Contaduría Publica	1	
XIX Catedra Sistémica: Escenario Para el Dialogo, Intercambio Académico e Investigativo de las Inter	Maestría en Psicología (Modalidad Profundización)		1
Congreso Internacional "Una Perspectiva Crítica e Interdisciplinaria: Justicia, Salud Mental, Genero	Ciencias Jurídicas y Sociales		1
III Encuentro Internacional de la Red de Avances Académico-Investigativos de Inst Qx Raviqs			1
Congreso Internacional de la Facultad de CJS Una Perspectiva Crítica e Interdisciplinaria	Trabajo Social		1
Conferencia Magistral El Seguimiento Integrado de los Espacios Costeros	Microbiología		1
VII Seminario Internacional de Ingeniería Crítica, Creativa y Transformadora	Ingenierías		1

Clase Espejo - Universidad la Salle-México	Instrumentación Quirúrgica	1
"li Jornada Etnias, Lenguas y Culturas: La Relación Con la Tecnología Lidera: Rci"	Dirección de Internacionalización y Cooperación	1
Ciudades Costeras: Desafíos Frente Al Cambio Climático	Ingenierías	1
Congreso Inter- Una Perspectiva Crítica E Interdisciplinaria: Justicia, Salud Mental, Genero y Paz	Ciencias Jurídicas y Sociales	1
"Panel ""Avances Estudio de Interculturalidad en América Latina"" Lidera: Red-Inter"	Dirección de Internacionalización y Cooperación	1
Encuentro Internacional Cuidades Costeras: Desafíos Frente al Cambio Climático	Ciencias Básicas y Biomédicas	1
Clase Espejo	Trabajo Social	1
I Congreso Internacional de la Facultad de Ciencias Jurídicas y Sociales	Ciencias Jurídicas y Sociales	1
IX Seminario Internacional de Investigación en Promoción de la Salud y Prevención de la Enfermedad	Enfermería	1
50 Anos Perspectivas de las Omicas y la Ciencia de los Datos de Un Mundo en Pandemia.	Ciencias de La Salud	1
Segundo Encuentro de Estudiantes Posgrados Misión Académica en Cultura de la Legalidad y de La Paz	Ciencias Jurídicas y Sociales	1
Congreso Internacional Perspectivas de las Omicas y Las Ciencia de los Datos de Un Mundo en Pandemia	Ciencias Básicas y Biomédicas	1
Programa de Trabajo Social-Encuentro Red Inter	Dirección de Internacionalización y Cooperación	1
Retos de la Situación Epidemiológica de las Enfermedades Transmisibles	Microbiología	1
Reflexiones: Trabajo Social, Territorio e Interculturalidad	Dirección de Internacionalización y Cooperación	1
Las Tecnologías Aplicadas A La Salud Publica	Maestría en Salud Publica - Tipo Investigación - Modalidad Presencial	1
Jornada de Actualización ACOFI	Ingeniería Biomédica	1
Inauguración Catedra Interculturalidad	Dirección de Internacionalización y Cooperación	1
Clase Espejo la Planeación Estratégica, Como Contribución a la Efectividad Organizacional	Administración de Empresas	1
II Catedra Acefeyn 2022	Ciencias Básicas y Biomédicas	1
Expociex 2022	Ciencias Básicas y Biomédicas	1
IX Simposio Internacional de Educación, Formación Docente y Practica pedagógica en Contextos de Ince	Doctorado en Ciencias de la Educación	1
Clase Espejo: Valoración Funcional Cadera	Fisioterapia	1
Clase Espejo Comunicación Celular	Ciencias Básicas y Biomédicas	1
I Simposio de Residentes Deaã Neurología: Enfoques Prácticos Enaã Neurología	Especialización en Neurología	1
Clase Espejo: Método Perfetti	Fisioterapia	1
Feria: Museo Historia de la Farmacia.	Química y Farmacia	1
El Racismo Discursivo: Entre Marvel Moreno y Jorge Artel: Narrativas Antidiscriminación en la Colomba	Doctorado en Sociedad y Cultura Caribe	1
V Jornada de Actualización Profesional en Ingeniería - Parte 2	Ingeniería Industrial	1
À Conversatorioã Sobreã Marcoã Normativo Sgrl	Especialización en Seguridad y Salud en El Trabajo	1
Primer Coloquio Doctoral - Doctorado en Gestión de la Tecnología y la Innovación.	Doctorado en Gestión de la Tecnología y la Innovación	1
El Verdadero Código de Da Vinci	Dirección de Internacionalización y Cooperación	1
Salud Publica en Postpandemia	Maestría en Salud Publica - Tipo Investigación - Modalidad Presencial	1
Jornada de Salud Mental en Jóvenes	Psicología	1
III Congreso Internacional de Educación	Ciencias Jurídicas y Sociales	1
Jornada Académica VIII Semestre Programa de Enfermería	Enfermería	1
Foro Debate Facultad de Administración y Negocios Cara y Sello de las Políticas Colombianas 2022	Administración y Negocios	1
Clase Espejo - Manejo y Cuidados de Las Hemorragias Desde el Cuidado de Enfermería	Enfermería	1
Taller Diseño de Nuevos Antibióticos y Antivirales	Doctorado en Genética y Biología Molecular	1
Dia del Microbiólogo -Químico Farmacéutico	Ciencias Básicas y Biomédicas	1
Simposio Rehabilitación Vascular	Especialización en Rehabilitación Cardiopulmonar y Vascular	1
Experiencias de Aprendizaje en C. Naturales 2022-2 Estudiantes - Profesores	Ciencias Básicas y Biomédicas	1
Socialización de Experiencias Interculturales de los Estudiantes Unisimon"	Dirección de Internacionalización y Cooperación	1
Concurso Bolsa Millonaria 2022	Administración de Empresas	1
Clase Espejo	Psicología	1
Conferencia: Tele rehabilitación	Fisioterapia	1
Webinar Innovación y las Tecnologías 4.0 en La Salud Colectiva	Fisioterapia	1
Seminario Permanente de Educación Medica	Medicina	1
Clase Espejo: Biomecánica de Columna	Fisioterapia	1
Conversatorio: Diálogos Sobre el Rio	Doctorado en Sociedad y Cultura Caribe	1
Educationusa	Dirección de Internacionalización y Cooperación	1
III Simposio de Investigadores de Risrecp Hacia Una Era de Medicina de Precisión e Inteligencia Arti	Especialización en Nefrología	1
li Simposio de Residentes de Pediatría de La Universidad Simón Bolívar À Á Cuidado Críticoã	Especialización en Pediatría	1
Catedra Ancestralidad y Afro descendencia: Aquiles Escalante Polo. Primera Versión	Doctorado en Sociedad y Cultura Caribe	1
Simposio Internacional Problemas Sociales de La Ciencia y La Tecnología en La Educación	Psicología	1

Jornada de Socialización del Proyecto Alianzas Empresariales Como Estrategia para la Consolidación D	Administración y Negocios		1
Clase Espejo Proceso de Atención de Enfermería	Enfermería		1
Conferencia: Tele rehabilitación	Fisioterapia		1
Simposio Deã Ginecología: Enfoque Integral de La Mujer en Edad Reproductiva	Especialización en Ginecología y Obstetricia		1
Fonética del italiano: Aprende Las Nociones Básicas del italiano	Dirección de Internacionalización y Cooperación		1
Clase Espejo: Biomecánica de Columna	Fisioterapia		1
La Investigación Desde Una Mirada Hermenéutica	Doctorado en Ciencias de la Educación		1
III Simposio Internacional de Sostenibilidad Eje Transversal de las Organizaciones para el Desarrollo	Administración y Negocios		1
Jornada Salud Mental en Mayores	Psicología		1
Clase Espejo: Valoración Funcional Rodilla y Pierna	Fisioterapia		1
Foro Violencia de Genero	Psicología		1
XVII Proyectos de Aula	Ciencias Básicas y Biomédicas		1
Clase Espejo Identificación del Elemento Cultural Como Variable Inicial de la Negociación.	Comercio y Negocios Internacionales		1
Clase Espejo Nacional Introducción a la Probabilidad	Ciencias Básicas y Biomédicas		1
Clase Espejo Costos Indirectos de Fabricación	Contaduría Publica		1
Clase Espejo: Logística Inversa Vs Logística Verde.	Ingeniería Industrial		1
Clase Espejo: Shear In Beam (Diseño Por Fuerza Cortante)	Ingeniería Civil		1
Clase Espejo Importancia de La Ética en El Manejo de la Información Contable y Financiera en Una Org	Administración de Empresas		1
Clase Espejo Enfoque del Nuevo Modelo Internacional y Aplicación en Colombia Nias.	Contaduría Publica		1
Charla Robótica Biomédica	Ingeniería Biomédica		1
Evento Expedición y Trámite de la Tarjeta Profesional por Primera Vez	Contaduría Publica		1
Clase Espejo: Modelos Matemáticos y Algoritmos	Ingeniería Industrial		1
Clase Espejo: Planes de Muestreo Aplicados en los Procesos de Alimentos	Ingeniería Industrial		1
Clase Espejo Genomas y Genes	Ciencias Básicas y Biomédicas		1
Clase Espejo Internacional Ciclo Celular	Ciencias Básicas y Biomédicas		1
V Jornada de Actualización Profesional en Ingeniería - Parte 1	Ingeniería Industrial		1
Clase Espejo Proceso Administrativos	Administración de Empresas		1
Clase Espejo Planeación Presupuestal en El Sector Publico	Contaduría Publica		1
Clase Espejo Impacto de los Tlc en El Desarrollo Sostenible de los Países de América Latina	Administración de Empresas		1
Jornada Académica Gestión de Impresiones en Informes de Sostenibilidad	Contaduría Publica		1
Presentación Libro "Buenas Prácticas para la Internacionalización del Currículo - Experiencias	Dirección de Internacionalización y Cooperación		1
Clase Espejo El Punto de Equilibrio Operativo.	Administración de Empresas		1
Clase Espejo: Decisiones Programadas y no Programadas y Herramientas Gerenciales	Ingeniería Biomédica		1
Clase Espejo: Tubería Simple.	Ingeniería Civil		1
Clase Espejo Nacional Inmunoanálisis Como Apoyo Al Diagnostico de Enfermedades Auto Inmunes	Ciencias Básicas y Biomédicas		1
Clase Espejo Nacional Señalización Celular	Ciencias Básicas y Biomédicas		1
Clase Espejo Planeación de las Actividades de un Plan de Mejoramiento	Administración de Empresas		1
Videokonferencia Cuentos de Ciencia: La Divertida Historia de la Farmacia	Ciencias Básicas y Biomédicas		1
Clase Espejo: Circuitos Eléctricos, Resolución de Ejercicios por Diferentes Teoremas.	Ingeniería Mecatrónica		1
<b>Barranquilla</b>		<b>103</b>	<b>100</b>
<b>Cúcuta</b>			
Nombre del Evento	Unidad que Lidera el Evento	Periodo	
		2022-II	2022-II
Clase Espejo Reclutamiento y Selección de Personal	Administración de Empresas	1	
Clase Espejo Importancia del Estudio del Comportamiento del Consumidor en la Era Actual	Administración de Empresas	1	
Los 7 Desafíos de Las Nuevas Competencias Laborales del Siglo XXI	Administración de Empresas	1	
Año Internacional Cultura de Los Negocios en Italia Administración y Negocios	Administración y Negocios	1	
Capacitación Responsabilidades Ante El Estado del Usuario Aduanero	Administración y Negocios	1	
La Cultura de los Negocios en Italia	Administración y Negocios	1	
Año Internacional Influencia en Colombia del Pensamiento Crítico Italiano en el Derecho Penal y Polit	Ciencias Jurídicas y Sociales	1	
Año Internacional los Derechos Humanos en Italia	Ciencias Jurídicas y Sociales	1	
Año Internacional Feria de Países	Comercio y Negocios Internacionales	1	
Charla Costos Logísticos en la Operación de Exportación	Comercio y Negocios Internacionales	1	
Clase Espejo Dinámicas del Comercio Internacional y el Proceso de Exportación	Comercio y Negocios Internacionales	1	
Clase Espejo Elementos Asociados A la Administración de la Cadena de Abastecimiento	Comercio y Negocios Internacionales	1	
Clase Espejo Preparación del Producto Para la Exportación y la Logística Internacional	Comercio y Negocios Internacionales	1	
Conociendo la Cultura Judía en Marco del Curso Cultura Internacional	Comercio y Negocios Internacionales	1	
Conociendo la Religión Musulmana en Marco del Curso Cultura Internacional	Comercio y Negocios Internacionales	1	
Feria de Países Cuarta Versión	Comercio y Negocios Internacionales	1	

IV Semana del Negociador Internacional: Ciudadanos Globales, Buscando Oportunidades Comerciales N.S.	Comercio y Negocios Internacionales	1	
Año Internacional Cine Foro II Capitale Umano_Dpto Ciencias Sociales y Humanas	Departamento de Ciencias Básicas, Sociales y Humanas	1	
¿Cómo Fortalecer las Competencias Investigativas en El Aula?	Departamento de Ciencias Básicas, Sociales y Humanas	2	
Asamblea Acofacien Nâ° 40 2022-1	Departamento de Ciencias Básicas, Sociales y Humanas	1	
De la Justicia Transicional A la Reconciliación Nacional: El Rol de Las Víctimas en la Construcción	Departamento de Ciencias Básicas, Sociales y Humanas	1	
Entre la Piel de los Jaguares -Libro de Poesía	Departamento de Ciencias Básicas, Sociales y Humanas	1	
Las Matemáticas Que Unen - Día Internacional de las Matemáticas	Departamento de Ciencias Básicas, Sociales y Humanas	1	
Marketing Político y Reflexiones Sobre el Contexto Electoral	Departamento de Ciencias Básicas, Sociales y Humanas	1	
Perspectiva de la Enseñanza de la Oratoria en Contextos Universitarios.	Departamento de Ciencias Básicas, Sociales y Humanas	1	
Políticas Públicas y Construcción de Paz	Departamento de Ciencias Básicas, Sociales y Humanas	1	
Prevención de Riesgos: Derechos Sexuales y Reproductivos	Departamento de Ciencias Básicas, Sociales y Humanas	1	
Programa Nacional Integral de Sustitución de Cultivos Ilícitos (Pnis) Reflexiones Desde la Política	Departamento de Ciencias Básicas, Sociales y Humanas	1	
Salsa y Libros ¿Que Viva la Música! Conmemoración de Los 45 Años de la Muerte de Andres Caicedo	Departamento de Ciencias Básicas, Sociales y Humanas	1	
Salsa y Libros ¿Que Viva la Música! ¡Conmemoración de Los 45 Años de la Muerte de Andres Caicedo!	Departamento de Ciencias Básicas, Sociales y Humanas	1	
Ce Delitos Contra la Libertad Individual y Otras Garantías / Delitos Contra Libertad y Formación Sex	Derecho	1	
Ce Estado Fallido / la Perspectiva del Poder Desde Maquiavelo, Hobbes y Bodin	Derecho	1	
Clase Espejo Concepción de Persona y los Diferentes Estados Históricos	Derecho	1	
Día Nacional de la Memoria y Solidaridad Con Las Víctimas	Derecho	1	
Encuentro Regional Nodo Oriente Actualización Normativa Red Tejiendo Justicia	Derecho	1	
Año Internacional Explorar Procesos de Creación de Valor	Dirección de Internacionalización y Cooperación	1	
Año Internacional Conferencia Inaugural Pregradados	Dirección de Internacionalización y Cooperación	1	
Año Internacional Conversatorio Oportunidades de Estudios en el Exterior DICO	Dirección de Internacionalización y Cooperación	1	
Año Internacional Exposición: Oportunidades de Estudio E Intercambio en el Exterior	Dirección de Internacionalización y Cooperación	1	
Cierre de Mesas Poblacionales del Pacto Por la Educación	Doctorado en Ciencias de la Educación	1	
Diálogos de lo Global a lo Local para Repensar la Educación en Norte de Santander	Doctorado en Ciencias de la Educación	1	
Curso de Elementos Básicos del R.U.P.	Especialización en Derecho Administrativo	1	
Actualización Tributaria. Aspectos Básicos de la Tributación e Información Exógena	Especialización en Tributación	1	
Información Exógena Para la DIAN	Especialización en Tributación	1	
Nomina Electrónica Gratuita	Especialización en Tributación	1	
Conferencia Importancia del Ingeniero de Sistemas en la Sociedad	Ingeniería de Sistemas	1	
Workshop Híbrido Multimediaconf	Ingeniería Multimedia	1	
Año Internacional Conferencia: Sistemas de Almacenamiento de Energía_Ingeniería	Facultad de Ingenierías	1	
Curso de Elementos Básicos del R.U.P.	Maestría en Derecho Administrativo	1	
I Seminario Sobre Nuevas Tendencias del Derecho Sustancial y Procesal Penal	Maestría en Derecho Penal	1	
Cierre de Mesas Poblacionales del Pacto Por la Educación	Maestría en Educación	1	
Diálogos de lo Global a lo Local para Repensar la Educación en Norte de Santander	Maestría en Educación	1	
Clase Espejo: Clase Magistral: Introducción a la Sexología clínica	Psicología	1	
Clase Espejo: Seminario Experiencias Significativas con Mujeres Víctimas del Conflicto Armado	Psicología	1	
Conferencia Asuntos Éticos y Normativos de la Psicología	Psicología	1	
Conferencia Habitabilidad de Calle en Condición Extrema	Psicología	1	
Conversatorio del Día Nacional de la Memoria y Solidaridad con Las Víctimas	Psicología	1	
Especial Día Mundial Sin Tabaco	Psicología	1	
I Encuentro Círculos Reflexivos de la Praxis Profesional	Psicología	1	
II Encuentro Círculos Reflexivos de la Praxis Profesional	Psicología	1	
III Encuentro Círculos Reflexivos de la Praxis Profesional	Psicología	1	
Seminario: Herramientas Para la Gestión y Transformación Social	Psicología	2	
Taller Conviviendo Formación Para Estudiantes Sobre la Educación Inclusiva	Psicología	1	
Taller del Día Nacional de la Memoria y Solidaridad con las Víctimas	Psicología	1	
Webinar Conozcamos Todo Sobre la Inclusión en la Educación Superior	Psicología	1	
Clase Espejo Habilidades Gerenciales e Inteligencia Emocional	Administración de Empresas	1	
Clase Espejo la RSE, Que es y Que no es y sus Mitos	Administración de Empresas	1	
Clase Espejo Planeación Estratégica	Administración de Empresas	1	
Clase Espejo Régimen Sancionatorio y Ejercicio de Sanciones	Administración de Empresas	1	
Ruta de la Innovación a Medellín	Administración de Empresas	1	
Conferencia Evaluación del Riesgo en Ambientes PED Profesora Patricia Méndez UTS	Administración y Negocios	1	
Conferencia Gerencia Estratégica de Mercadeo y Servicios Con Profesor Edwin Hernández UTS	Administración y Negocios	1	
Mediation Strategies for Ubiquitous Foreign Language Education and Intercultural _Intercultural_Tic	Administración y Negocios	1	
Panel D Expertos, Retos Profesionales y Tecnológicos de las Organizaciones Profesores Invitados Uts	Administración y Negocios	1	
Primer Congreso Nacional e Internacional de Ciencias Contables Tributarias.	Administración y Negocios	1	

Clase Espejo la Adopción. Estudio Comparado	Ciencias Jurídicas y Sociales	1
Proceso Ordinario Laboral de Única Instancia	Ciencias Jurídicas y Sociales	1
Charla Pasos Para Exportar Prof Mónica Rey Hernández	Comercio y Negocios Internacionales	1
Charla Régimen Sancionatorio	Comercio y Negocios Internacionales	1
Clase Espejo en Franceses Á La Contracepción (La Anticoncepción)	Comercio y Negocios Internacionales	1
Clase Espejo Clase Espejo Á La Contracepción (La Anticoncepción) Frances	Comercio y Negocios Internacionales	1
Clase Espejo Generalidades de Marcas	Comercio y Negocios Internacionales	1
Conversatorio Modalidad de Exportaciones Prof. Jose Alexis Celis	Comercio y Negocios Internacionales	1
Clase Espejo Balance Score Card Con Uniremington	Contaduría Publica	1
Clase Espejo Balance Score Card O Cuadro de Mando Integral	Contaduría Publica	1
Conversatorio Sobre Proyecto de Reforma Tributaria 2022	Contaduría Publica	1
IV Festival de Expopaz 2022 Conversatorio Los Derechos de las Víctimas en la Construcción de Paz	Departamento de Ciencias Básicas, Sociales y Humanas	1
IX International Conference / Days Of Applied Mathematics	Departamento de Ciencias Básicas, Sociales y Humanas	1
Jueves de Tertulia-Emociones Políticas: Una Visión de País	Departamento de Ciencias Básicas, Sociales y Humanas	1
Jueves de Tertulia-Tierra, Soberanía y Organización Popular en El Catatumbo: Retos y Actualidad.	Departamento de Ciencias Básicas, Sociales y Humanas	1
Lenguaje y Ciencias Sociales-Jueves de Tertulia	Departamento de Ciencias Básicas, Sociales y Humanas	1
Mitos y Contrastes del Aprendizaje de Una Lengua Extranjera	Departamento de Ciencias Básicas, Sociales y Humanas	1
Capacitación Herramienta de Resuelto de Superservicios	Derecho	1
Clase Espejo Estado, Administración y Políticas Publicas	Derecho	1
Conferencia de Procesos de Conservación del Páramo de Norte de Santander,	Derecho	1
Conversatorio Mujeres que Cuidan Mujeres: Contra la Violencia de Genero, Acciones y Experiencias	Derecho	1
Diálogos Deontológicos de Derecho	Derecho	1
Estándares Mínimos de Gestión de Seguridad y Salud en el Trabajo	Derecho	1
Foro Regional de Implementación Sistema Penal Oral de la Justicia Penal Militar y Policial en Colomba	Derecho	1
Seminario Sobre Tierra, Formalización de los Derechos de Propiedad, Gobernabilidad Sobre la Tierra	Derecho	1
Interculturalidad Para la Formación del Perfil Global.Intercultural	Dirección de Internacionalización y Cooperación	1
Notas Orientadoras Internacionalización Intercultural	Dirección de Internacionalización y Cooperación	1
Panel Ciudadano Transfronterizo Intercultural	Dirección de Internacionalización y Cooperación	1
II Simposio Internacional	Doctorado en Ciencias de la Educación	1
Jueves de Tertulia- Terapias de Conversión: la Población LGBTQI++	Educación, Ciencias Sociales y Humanas	1
Foro Internacional Experiencial Cúcuta	Especialización Derecho Laboral y Seguridad Social	1
Seminario en Derecho Laboral	Especialización Derecho Laboral y Seguridad Social	1
Webinar: El Aporte de Las Neurociencias A la Criminología y la Psicología Forense	Especialización en Criminología y Psicología Forense Aplicada	1
Webinar: la Importancia de la Criminología en la Aplicación de Justicia	Especialización en Criminología y Psicología Forense Aplicada	1
Webinar: Violencia de Pareja: Víctimas y Victimarios. Las Dos Caras de la Moneda	Especialización en Criminología y Psicología Forense Aplicada	1
Seminario en Derecho Laboral	Especialización en Derecho Administrativo	1
Foro Internacional Experiencial	Especialización en Gerencia e Innovación	1
Foro Internacional Experiencial Cúcuta	Especialización en Gerencia Social	1
Foro Internacional Experiencial Cúcuta	Especialización en Gobierno y Asuntos Públicos	1
Foro Internacional Experiencial	Especialización en Seguridad y Salud en el Trabajo	1
Conversatorio Sobre Proyecto de Reforma Tributaria	Especialización en Tributación	1
I Congreso Internacional de Ciencias Contables y Tributarias	Especialización en Tributación	1
Renta Persona Natural: Año Grabable 2021	Especialización en Tributación	1
Seminario Actualización Tributaria 2022: Retención en la Fuente Rst, Rut	Especialización en Tributación	1
Primera Maratón Interna de Programación	Ingeniería de Sistemas	1
Taller: Desplegando Una Aplicación en la Nube de Heroku	Ingeniería de Sistemas	1
Taller: Versionamiento de Código Con Git y Github	Ingeniería de Sistemas	1
Taller: Webscraping Extracción de Datos desde la Web	Ingeniería de Sistemas	1
Muestra Representativa - Fotografía, Personajes y Modelado	Ingeniería Multimedia	1
Taller: Blender Diseño de Personajes	Ingeniería Multimedia	1
1ª Semana de Ingeniería	Facultad de Ingenierías	1
Foro Internacional Experiencial Cúcuta	Maestría en Administración de Empresas e Innovación	1
Seminario en Derecho Laboral	Maestría en Derecho Administrativo	1
Foro Internacional Experiencial	Maestría en Derecho y Seguridad Social	1
Seminario en Derecho Laboral	Maestría en Derecho y Seguridad Social	1
Foro Regional Implementación del Sistema Penal Oral en la Justicia Penal Militar y Policial en Colom	Maestría en Derecho Penal	1
Foro Internacional Experiencial	Maestría en Desarrollo y Gestión de Empresas Sociales	1
II Simposio Internacional	Maestría en Educación	1
Mesa de Dialogo de la Subregión del Área Metropolitana, Pueblos de Occidente y Ricaurte	Maestría en Educación	1
XII Simposio Internacional de Investigación en Educación y Ciencias Sociales	Maestría en Educación	1

Conversatorio Florecimiento Humano Sostenible	Maestría en Psicología		1
Encuentro Día del Psicólogo: Actualización para el Fortalecimiento de Capacidades en Atención A la S	Maestría en Psicología		1
Encuentro: Actualización Para El Fortalecimiento de Capacidades de Atención en Salud Mental	Maestría en Psicología		1
Lección: Trauma Craneoencefálico: Neuropsicología y Psicoterapia	Maestría en Psicología		1
10Mo Foro Interno de Investigación e Innovación de Psicología Tendencias y Entornos de Intervención,	Psicología		1
4To Conversatorio Mitos y Realidades Sobre la Salud Mental y el Bienestar Psicológico en la Infancia	Psicología		1
Actualización para el Fortalecimiento de Capacidades en Atención a la Salud Mental	Psicología		1
Círculos Reflexivos de la Praxis Profesional: Área Educativa y Organizacional	Psicología		1
Círculos Reflexivos de la Praxis Profesional: Áreas clínica y de la Salud	Psicología		1
Círculos Reflexivos de la Praxis Profesional: Áreas Social y Jurídica	Psicología		1
Clase Espejo Diferencias Contextuales en Relación Con El Diagnostico Escolar	Psicología		1
Clase Espejo Inclusión Escolar	Psicología		1
Clase Espejo Sistema de Responsabilidad penal para Adolescentes en Colombia,	Psicología		1
Encuentro de Apropiación Social del Conocimiento: Resiliencia y Autocontrol Emocional en la Resolución	Psicología		1
Seminario Encuentro de Fortalecimiento de Redes Familiares Prevención del Suicidio	Psicología		1
Seminario Encuentro de Fortalecimiento de Redes Familiares: Prevención del Suicidio	Psicología		1
Seminario Herramientas para la Gestión y Transformación Social: Desarrollo Sostenible e Innovación So	Psicología		1
Seminario Herramientas para la Gestión y Transformación Social: Estrategias para la Intervención Psico	Psicología		1
Seminario Herramientas para la Gestión y Transformación Social: Fortalecimiento de Capacidades Socio	Psicología		1
Seminario Herramientas para la Gestión y Transformación Social: Paz, Justicia e Inclusión	Psicología		1
Taller Liderazgo Emprendedor	Psicología		1
Taller Procesos de Valoración y Pruebas Psicométricas: Entrevista Psicológica y Aplicación de Instar	Psicología		1
Taller Procesos de Valoración y Pruebas Psicométricas: Entrevista Psicológica y Aplicación de Instru	Psicología		1
Taller Procesos de Valoración y Pruebas Psicométricas: Instrumentos de Uso Libre, Digitalización	Psicología		1
Taller Procesos de Valoración y Pruebas Psicométricas: Interpretación Básica y Uso de Pruebas Proyec	Psicología		1
Taller Procesos de Valoración y Pruebas Psicométricas: Pruebas Psicológicas y ¿¿Como Elegirlas?	Psicología		1
Taller Procesos de Valoración y Pruebas Psicométricas: Triada de Valoración de A. Beck	Psicología		1
Taller Procesos de Valoración y Pruebas Psicométricas: Uso Ético y Profesional de Pruebas Psicólogo	Psicología		1
Taller: Gestor de Paz	Psicología		1
Clase Espejo Dinámica Social en la Frontera Colombo Venezolana la Rioja Argentina y su Población	Trabajo Social		1
Conversatorio: Agenda de Juventud, Paz y Seguridad: Una Mirada Global - Todos Somos Italia	Trabajo Social		1
Foro Reconociendo Para Reconciliarnos. Es un Compromiso de Amor	Trabajo Social		1
<b>Cúcuta</b>			<b>67</b>
			<b>102</b>

Fuente: Dirección de Internacionalización y Cooperación

**TABLA 63: Convenios con instituciones internacionales**

Nombre de la Entidad	Fecha de firma	Vigencia en años
Universidad Maimónides	28/08/2014	Prórroga automática
Universidad Nacional de la Rioja	29/07/2011	Prórroga automática
Centro de Psicología Social del Sur	21/10/2012	Indefinido
Universidad Nacional de la Patagonia Austral	01/06/2012	Prórroga automática
Universidad Nacional de la Plata	19/08/2022	Renovación por 5 años
Universidad del Salvador	19/12/2016	Prórroga automática
Universidad Nacional del Rosario	04/05/2014	Prórroga automática
Instituto de Neurología Cognitiva	10/08/2012	Prórroga automática
Universidad Nacional Arturo Jauretche	01/09/2016	Prórroga automática
Universidad Nacional de Villa María	07/03/2017	Prórroga automática
Instituto Universitario ESEADE	09/11/2017	Prórroga automática
Instituto Universitario del Hospital Italiano	31/07/2018	Prórroga automática
Universidad de Mendoza	02/12/2018	5 años
Universidad de Buenos Aires (UBA)	17/12/2018	5 años

Nombre de la Entidad	Fecha de firma	Vigencia en años
Universidad Nacional del Centro de la Provincia de Buenos Aires	26/03/2020	5 años
Cruz Roja Argentina Filial Córdoba	20/09/2020	5 años
Universidad Privada del Valle	25/02/2011	Prórroga automática
Universidad Mayor Real y Pontificia de San Francisco Xavier de Chuquisaca	22/03/2022	5 años
Escuela Militar de Ingeniería	29/08/2012	Prórroga automática
Universidad Mayor de San Simón	21/01/2013	Prórroga automática
Universidad Privada Franz Tamayo	13/08/2014	Prórroga automática
Universidad Mayor de San Andrés	27/08/2014	Prórroga automática
Universidad Tecnológica Privada de Santa Cruz Sociedad Anónima	20/04/2015	Prórroga automática
Universidad Federal de Río Grande Do Sul	13/02/2012	Prórroga automática
Universidade Do Estado de Rio de Janeiro	21/05/2013	Prórroga automática
Universidade Federal de Minas Gerais	11/09/2020	5 años
Fundacao Getulio Vargas	11/10/2013	Prórroga automática
Universidad del Sagrado Corazón	15/10/2015	5 años
Universidade Federal de Ciências da Saúde de Porto Alegre	02/10/2018	5 años
Universidade Federal do Tocantins	11/09/2020	5 años
Universidad Federal de AMAPA	15/12/2021	5 años
Université Laval	30/10/1997	Prórroga automática
Polytechnique Montréal	30/10/1997	Prórroga automática
Université de Sherbrooke	30/10/1997	Prórroga automática
Université du Québec à Montréal (UQAM)	30/10/1997	Prórroga automática
Université du Québec à Rimouski (UQAR)	30/10/1997	Prórroga automática
Université du Québec en Outaouais (UQO)	30/10/1997	Prórroga automática
Université du Québec en Abitibi-Témiscamingue (UQAT)	30/10/1997	Prórroga automática
École nationale d'administration publique (ENAP)	30/10/1997	Prórroga automática
École de technologie supérieure (ETS)	30/10/1997	Prórroga automática
Universidad de Valparaíso	29/08/2011	Prórroga automática
Universidad Andrés Bello	01/05/2010	Prórroga automática
Universidad del Bio - Bio	18/08/2014	Prórroga automática
Universidad Alberto Hurtado	12/06/2013	Prórroga automática
Universidad Diego Portales	01/05/2017	Prórroga automática
Universidad Tecnológica Metropolitana	05/09/2011	Prórroga automática
Corporación de Promoción, Desarrollo e Intercambio NUXAM - ATOM	29/08/2022	Prórroga automática
Universidad Austral de Chile	26/11/2018	Prórroga automática
Universidad de Concepción	13/11/2020	Prórroga automática
Universidad Academia de Humanismo Cristiano	30/11/2020	Prórroga automática
Unoversidad Gabriela Mistral	26/08/2021	8 años
Universidad de Costa Rica	21/06/2018	3 años
Instituto Superior de Ciencias Médicas de Villa Clara	23/05/2014	Prórroga automática
Universidad Central "Martha Abreu" de Las Villas	31/03/2022	5 años
Universidad de Ciego de Ávila	14/02/2006	Prórroga automática
Universidad de Granma	06/05/2004	Prórroga automática
Universidad de Holguín "Oscar Lucero Moya"	04/08/2009	Prórroga automática
Centro de Investigaciones Psicológicas y sociológicas CIPS de la Habana	25/06/2014	Prórroga automática
La Cátedra de Estudios del Caribe de la Universidad de la Habana	25/06/2014	Prórroga automática
Universidad de Cienfuegos Carlos Rafael Rodríguez	27/01/2020	5 años
Universidad de MOA Dr. Antonio Núñez Jiménez	27/07/2020	5 años
Universidad de Ciencias Pedagógicas "Enrique José Varona"	04/08/2015	Prórroga automática
Universidad Tecnológica de la Habana	31/03/2022	5 años
Universidad de Ciencias Informáticas de la Habana	31/03/2022	5 años
Universidad de Ciencias Médicas de la Habana	17/08/2022	5 años
Instituto Superior Tecnológico Bolivariano de Tecnología	24/05/2012	5 años
Universidad Católica de Cuenca	29/07/2020	5 años
Universidad Técnica del Norte de Ibarra	18/09/2007	Prórroga automática
Universidad Andina Simón Bolívar	30/07/2013	Prórroga automática
Universidad Capitán General Gerardo Barrios	18/02/2011	Prórroga automática
Universidad Santiago de Compostela	27/04/2010	Prórroga automática
Universidad de la Rioja	27/10/2009	Prórroga automática
Universidad Internacional de la Rioja	03/02/2015	Prórroga automática
Universidad Autónoma de Madrid	11/12/2015	Prórroga automática
Universidad de Salamanca	25/02/2011	Prórroga automática
Universidad de Cádiz	23/03/2011	Prórroga automática
Universidad Rey Juan Carlos	01/10/2010	5 años
Universidad de Burgos	30/04/2013	Prórroga automática

Nombre de la Entidad	Fecha de firma	Vigencia en años
Universidad de Málaga	25/02/2011	Prórroga automática
Universidad de Valladolid	11/06/2013	Prórroga automática
Universidad de Murcia	13/02/2012	Prórroga automática
Universidad Complutense de Madrid	22/04/2013	Prórroga automática
Grupo de Análisis Seguridad y Sistemas	20/04/2015	Prórroga automática
Universidad de VIGO	28/07/2014	Prórroga automática
Universidad de Alcalá de Henares	01/10/2009	Prórroga automática
Fundación INDEX	20/08/2014	Prórroga automática
Universidad de Alicante	28/02/2001	Prórroga automática
Fundación Carolina	29/09/2015	Prórroga automática
Universidad de Jaén	18/01/2017	Prórroga automática
Universidad de Sevilla	15/01/2018	Prórroga automática
CONSEJO SUPERIOR de INVESTIGACIONES CIENTIFICAS	20/11/2017	Prórroga automática
Universitat Rovira i Virgili	20/10/2017	Prórroga automática
Universidad Internacional de Andalucía	26/11/2018	Prórroga automática
Universidad de Córdoba	24/05/2020	5 años
Universidad la Salle de Madrid	19/07/2021	5 años
Broward College	27/01/2020	3 años
Neurobehavioral institute of Miami	18/05/2007	Prórroga automática
University of Miami (Harrington Program Observership)	07/01/2010	Prórroga automática
Foundart Academy	31/03/2014	Prórroga automática
University of Vermont	18/08/2015	Prórroga automática
INCRE (Centro Intercultural de Investigación en Educación)	21/05/2014	Prórroga automática
Enago	27/05/2018	5 años
FERMI RESEARCH ALLIANCE, LLC	21/07/2018	5 años
Northeastern Illinois University	23/01/2020	5 años
BEYOND THE SPECTRUM ACADEMY	18/02/2020	5 años
INSTITUTO DENALI CRT, LLC	18/02/2020	5 años
Universidad Central de la Florida	29/09/2021	5 años
Universidad de Nice Sophia Antipolis	07/01/2010	6 de Abril del 2020 (Prorroga de 5 años)
Universite Le Havre Normandie	19/07/2017	Prorroga con Previo acuerdo
Institut universitaire de technologie de Sénart-Fontainebleau	15/10/2017	Prorroga con Previo acuerdo
Universidad Paris-Est Creteil	09/03/2017	Renovado en 2022 por 5 años mas
FONDATION MAISON DES SCIENCES de L'HOMME	31/10/2017	Prorroga con Previo acuerdo
Universidad Claude Bernard Lyon	10/07/2018	5 años
Universite de Limoges	25/07/2018	5 años
Universite de Lorraine	02/06/2021	5 años
University of Camerino	09/08/2017	5 años
UNIVERSITA DEGLI STUDI DI ROMA "TOR VERGATA"	20/05/2020	5 años
Universidad de Palermo	07/04/2021	5 años
The University of the West Indies	29/05/2020	5 años
Universidad de Zhubanov	05/11/2021	5 años
Universidad la Salle	04/03/2020	5 años
Universidad Nacional Autónoma de Nuevo León	06/07/2015	Prórroga automática
Universidad Autónoma Metropolitana	12/04/2013	Prórroga automática
Universidad Autónoma de Queretaro	23/09/2014	Prórroga automática
Instituto Politécnico Nacional de México	13/12/2002	Prórroga automática
Universidad de Guadalajara	27/10/2007	Prórroga automática
Benemérita Universidad Autónoma de Puebla	10/09/2010	Prórroga automática
Universidad Popular Autónoma del Estado de Puebla	16/10/2013	Prórroga automática
Universidad Autónoma de Sinaloa	14/10/2011	Prórroga automática
Universidad Politécnica de Santa Rosa de Jáuregui	06/07/2015	Prórroga automática
Universidad de Celaya	06/07/2015	Prórroga automática
Universidad Politécnica de Tulancingo	01/07/2015	Prórroga automática
Centro Regional de Formación Docente e Investigación Educativa	14/05/2015	Prórroga automática
Universidad Politécnica de Quintana Roo	23/09/2015	5 años
Universidad de Colima	25/05/2016	Renovado en 2021 por 5 años mas
Tecnológico de Estudios Superiores de ECATEPEC	25/05/2016	Prórroga automática
Instituto Tecnológico Superior del oriente del Estado de Hidalgo	16/03/2018	5 años
Universidad Politécnica Metropolitana de Hidalgo	18/01/2021	5 años
Instituto tecnológico de Culiacán	10/06/2021	5 años
Universidad Hipócrates de Acapulco	02/07/2018	5 años
Universidad Michoacana de San Nicolas de Hidalgo	30/08/2022	5 años
Universidad Tecnológica de Panamá	15/12/2021	5 años

Nombre de la Entidad	Fecha de firma	Vigencia en años
Universidad de Panamá	22/02/2021	5 años
Universidad Autónoma de Asunción	31/03/2022	5 años
Universidad Autónoma de Encarnación	30/08/2022	5 años
Universidad de San Miguel	20/03/2020	5 años
Universidad de Maastricht	25/07/2020	5 años
Universidad San Martín de Porres	10/03/2011	Prórroga automática
Universidad Nacional Hermilio Valdizán	13/09/2014	5 años
Universidad Peruana Simón Bolívar	09/06/2014	Prórroga automática
Universidad Señor de Sipán	06/03/2015	Prórroga automática
Universidad católica de Santa María	28/05/2020	5 años
Universidad Interamericana para el Desarrollo - UNID	07/10/2020	Prórroga automática
Universidad Ricardo Palma	04/02/2021	5 años
Instituto Superior de Ciencias Educativas du Douro	30/04/2013	Prórroga automática
Universidad Interamericana de Puerto Rico	31/10/2007	Prórroga automática
Universidad Sagrado Corazón de Puerto Rico	02/02/2015	Prórroga automática
Universidad Autónoma de Santo Domingo	10/08/2018	5 años
La Pontificia Universidad Católica Madre y Maestra	21/03/2020	5 años
Universidad Tecnológica de Santiago (UTESA)	25/07/2020	5 años
Universidad del Zulia	22/08/2014	Prórroga automática
Universidad Arturo Michelena	28/06/2006	Prórroga automática
Universidad Católica del Táchira	25/02/2013	Prórroga automática
Universidad de los Andes	11/05/2011	Prórroga automática
Universidad Nacional Experimental del Táchira	14/03/2008	Prórroga automática
Unión de Universidades de América Latina y el Caribe	25/01/2020	Prórroga automática
Programa de Movilidad Académica ASCUN	14/03/2008	Prórroga automática

Fuente: Dirección de Internacionalización y Cooperación

**TABLA 64: Convenios nacionales**

Nombre de la Entidad	Fecha de firma	Vigencia en años
Universidad de Cartagena	20/04/2007	Prórroga automática
Corporación Universitaria del Sinú Seccional Cartagena	31/01/2003	Prórroga automática
Universidad de San Buenaventura Seccional Cartagena	24/10/2013	Prórroga automática
Observatorio del Caribe Colombiano	17/10/2017	Prórroga automática
Institución Universitaria de Bellas Artes y Ciencias de Bolívar	23/09/2017	Prórroga automática
Fundación Universitaria Konrad Lorenz	06/07/2007	Prórroga automática
Universidad Pedagógica Nacional	29/03/2007	Prórroga automática
Universidad Cooperativa de Colombia Seccional Bogotá	28/04/2007	Prórroga automática
Fundación Universitaria los Libertadores	18/02/2008	Prórroga automática
Fundación Universitaria de Monserrate	22/07/2011	Prórroga automática
Fundación Universitaria de las Ciencias de la Salud - FUCS	01/06/2006	Prórroga automática
Universidad EAN	02/09/2008	Prórroga automática
Universidad Distrital Francisco José de Caldas	03/11/2011	Prórroga automática
Fundación Colombiana de Terapia Relacional "Fundaterapia"	19/05/2014	Prórroga automática
Universidad Central	25/11/2014	Prórroga automática
Academia Colombiana de Ciencias Económicas	26/03/2015	Prórroga automática
Academia Nacional de Medicina	29/01/2016	Prórroga automática
Universidad del Rosario	24/08/2017	Prórroga automática
ASCUN	24/09/2018	5 años
Centro de Investigación y Alto Estudios Legislativos -CAEL	17/12/2018	5 años
Organización de Estados Iberoamericanos para la Educación, la Ciencia y la Cultura-OEI	26/04/2020	5 años
Corporación Instituto de Astrobiología	06/08/2020	5 años
Universidad de Santander	02/07/2013	Prórroga automática
Universidad Industrial de Santander	25/03/2015	Prórroga automática
Universidad Autónoma de Bucaramanga	07/05/2015	Prórroga automática
Universidad Católica de Manizales	24/02/2012	Prórroga automática
Universidad Autónoma de Manizales	06/02/2013	Prórroga automática
Universidad de Manizales	09/09/2015	Prórroga automática
Centro de Bioinformática y Biología Computacional de Colombia	20/12/2012	Prórroga automática
Universidad de Medellín	04/03/2004	Prórroga automática
Universidad Antioquia	07/05/2008	Prórroga automática

Nombre de la Entidad	Fecha de firma	Vigencia en años
Universidad San Buenaventura Medellín	19/09/2020	5 años
Tecnológico de Antioquia	12/06/2015	Prórroga automática
Institución Universitaria de Envigado	18/06/2015	Prórroga automática
Fundación Universitaria Católica del Norte	08/09/2015	Prórroga automática
Corporación Universitaria Adventista	26/02/2018	5 años
Corporación Universitaria Adventista	26/02/2018	5 años
Universidad Autónoma de Occidente	20/11/2007	Prórroga automática
Institución Universitaria Antonio Jose Camacho	01/10/2020	5 años
Pontificia Universidad Javeriana de Cali	10/08/2020	5 años
Universidad Santiago de Cali	31/05/2012	Prórroga automática
Universidad del Valle de Cali	15/09/2014	5 años
Corporación Universitaria Centro Superior - UNICICES	20/09/2018	5 años
Universidad de la Guajira	17/04/2012	Prórroga automática
Universidad de Nariño	26/04/2004	Prórroga automática
Universidad Mariana de Pasto	10/02/2020	5 años
Institución Universitaria Cesmag	07/09/2009	Prórroga automática
Corporación Universitaria Autónoma del Cauca	08/11/2020	Prórroga automática
Corporación Universitaria Autónoma del Cauca	08/11/2020	5 años
Universidad del Tolima	12/04/2012	Prórroga automática
Universidad Surcolombiana	29/10/2012	Prórroga automática
Fundación Universitaria del Área Andina	01/08/2014	Prórroga automática
Fundación del Área Andina	26/01/2015	Prórroga automática
Universidad Santo Tomás	03/09/2014	5 años
Universidad Pedagógica y Tecnológica de Colombia	04/07/2015	Prórroga automática
Universidad de Boyacá	05/06/2015	Prórroga automática
Corporación Universitaria del Caribe - CECAR	21/07/2015	Prórroga automática
Universidad del Magdalena	03/06/2016	Prórroga automática
Asociación de Profesionales para el Desarrollo Empresarial y Social de la Región Caribe	21/11/2017	Prórroga automática
Fundación de Comunidades Vulnerables de Colombia	21/11/2017	Prórroga automática
Fundación Colombia Caribe	17/06/2015	Prórroga automática
Corporación Universitaria del Meta	08/03/2017	Prórroga automática
Universidad de Pamplona	03/08/2015	Prórroga automática
Universidad del Atlántico	08/05/2015	Prórroga automática
Sociedad de Pediatría Regional Atlántico	08/09/2015	Prórroga automática
Fundación Doulos	06/07/2016	Prórroga automática
Alianza Francesa de Barranquilla	01/05/2014	Prórroga automática
Parque Cultural del Caribe	29/09/2017	Prórroga automática
Camaval de Barranquilla SA	02/10/2017	Prórroga automática
Corporación Universitaria Minuto de Dios	05/03/2018	5 años
Clínica Bonnadona Prevenir S.A.S	06/08/2018	5 años
Corporación Universitaria Reformada	14/05/2020	Prórroga automática
Convenio Red Nexus	17/11/2017	Prórroga automática
Asociación PMI Caribe Colombia Chapter	15/07/2020	3 años
Fundación Raíces Ítalo Colombianas - Ponte Italiano	01/10/2020	Prórroga automática
Sociedad de Ingenieros del Atlántico	01/10/2020	Prórroga automática
Muévete por la Costa	27/04/2012	Prórroga automática
Asociación de Programas de Mercadeo ASPROMER	07/05/2014	Prórroga automática

Fuente: Dirección de Internacionalización y Cooperación

**TABLA 65: Redes de investigación 2022**

Nombre de la red	Año de Vinculación
Red Iberoamericana de Estudios Jurídicos 1812	2008
Red Iberoamericana de Investigadores en Análisis de los Sistemas Regionales de Ciencia, Tecnología e Innovación en Latinoamérica (ASRIL)	2012
Red Iberoamericana en Ciencias Sociales con Enfoque de Género (HILA)	2013
Red Pro Playas	2021
Red Iberoamericana de Investigadores en Salud Renal y Enfermedades Crónicas Prevalentes (RISRECP)	2015
Red Colombiana de Mujeres Científicas	2022
Red Universitaria (NEXUS)	2015

Nombre de la red	Año de Vinculación
Red Internacional Centros Colaboradores de la Fundación (INDEX)	1987
Red Iberoamericana de Investigadores para la Paz Imperfecta	2014
Nodo de Investigación en Psicología Educativa y ASCOFAPSI	2016
Red de Investigación de Grupos y Centros de Investigación Jurídicos y Socio Jurídicos - Nodo Caribe	2000
Red de Programas Universitarios en Familia	1999
CLACSO Consejo Latinoamericano de Ciencias Sociales	1967
Red Iberoamericana de Investigación en Justicia Alternativa, Transicional y Restaurativa	2016
Red Iberoamericana de Investigación en Estudios Ancestrales: Volver al Origen	2021
Red Colombiana de Grupos de Investigación en Didácticas de las Ciencias Sociales	2010
Red Iberoamericana de Investigadores de Estudios Interculturales e Interdisciplinarios (REDINTER)	2015
Red Internacional de Estudios en Familia de Murcia, REFMUR	2016
Ascolfa Redciao (Norte-Oriente)	2016
Red de Líderes de Competitividad- Liceo	2013
Red Iberoamericana de Investigadores en Pymes (FAEDPYME)	2008
Red Iberoamericana de Investigación y Formación de Posgrado en Manejo Costero-Marino Integrado (IBERMAR)	2016
Red Iberoamericana de Investigación en Emprendimiento Social y Co-Desarrollo (RIBERESCO)	2005
Red Latinoamericana de Psicología Positiva (RELAPPA)	2014
Red de Investigación Multidisciplinaria de Borrosidad y Sistemas Difusos	2015
Red Escuela Dinámica Por la Paz	2016
Red Internacional Para el Pensamiento Interdisciplinar	2016
Red Movimiento Caribe	2018
Red de Actividad Física de las Américas (RAFAPANA)	2002
Red de Avances Académicos e Investigativos en Instrumentación Quirúrgica y Salud (RAVIQS)	2018
Red de Evaluación y Promoción de Habilidades para la Vida	2017
Redcompaz, Conflicto y Paz (CONETS)	2017
Unión Latinoamericana de Entidades de Psicología (ULAPSI)	2018
Red temática para apoyo a la decisión y optimización inteligente de sistemas complejos y de gran escala (OPTISAD)	2022
Association for Computing Machinery (ACM)	2022
Red Iberoamericana de investigadores en análisis de los sistemas regionales de ciencia, tecnología e innovación en Latinoamérica (ASRIL).	2022
Red Iberoamericana de Investigación en Data Sciences	2022

Fuente: Dirección de Internacionalización y Cooperación

**TABLA 66: Redes académicas 2022**

Redes Académicas
Academia Colombiana de Ciencias Económicas (ACCE)
Centro Latinoamericano de Desarrollo en Fisioterapia y Kinesioterapia (CLADEFK)
Institute of Electrical and Electronics Engineers (IEEE)
Asociación Colombiana Instrumentación Quirúrgica
DINA (LOGÍSTICA)
Asociación Colombiana de Medicina del Sueño
Colegio de Instrumentación Quirúrgica (COLDINSQUI)
PMI Academy Network
Clúster de Salud
ORACLE
Asociación de Psiquiatría
Red de Investigación, Desarrollo y Divulgación de los procesos de Enseñanza-Aprendizaje a través de la Lúdica (IDDEAL)
Asociación de Facultades de Enfermería en Colombia y Red de alianzas de enfermeras por ambientes saludables
Consortio de Derechos Humanos
Comunidad de Pensamiento Complejo (CPC)
Red Durango de Investigadores Educativos
Red Latinoamericana de Gerontología
Red nacional de Suicidología
Red Virtual de Aprendizaje del Sistema Penal Acusatorio
Red Iberoamericana de Pedagogía (REDIPE)
Red Mujeres Contra la Violencia
Red Colombiana de Educación Superior por la Discapacidad (CIESD)
Red de Fisioterapia en Internet (Fisionet)
Consejo Latinoamericano de Escuelas de Administración (CLADEA)
Red de Docentes de América Latina y el Caribe REDOLAC

Redes Académicas
Recla-Red de Educación Continua de Latinoamérica
Red de Astrobiología de Colombia
International Nosocomial Infection Control Consortium (INICC)
Dinámica, Atractores, No linealidad, Caos y Estabilidad (DANCE)
International Institute of Informatics and Systemics (IIS)
Sistema de Vigilancia Epidemiológica para el cáncer ocupacional (SIVECAO)
Programa Red de Recursos Hídricos del Departamento del Atlántico
Red de Consultorías Empresariales y de Negocios Internacionales (RED CENINT)

Fuente: Dirección de Internacionalización y Cooperación

**TABLA 67: Redes institucionales 2022**

Redes Institucionales
Red universitaria NEXUS
Red Colombiana de Semilleros de Investigación (REDCOLSI) nodo Norte de Santander y nodo Atlántico
Red Colombiana de Internacionalización de la Educación Superior (RCI) nodo Caribe
Red AUIP nodo Caribe
Red Universitaria de Tecnología Avanzada del Caribe
Universities Caribbean UNICA
Grupo de Universidades Iberoamericanas La Rábida

Fuente: Dirección de Internacionalización y Cooperación

**TABLA 68: Actividades internacionales 2022**

Barranquilla	
Actividad internacional	2022
Movilidad estudiantil internacional entrante	55
Movilidad estudiantil internacional saliente	98
Movilidad estudiantil nacional entrante	49
Movilidad estudiantil nacional saliente	351
Movilidad de profesores internacional entrante	167
Movilidad de profesores nacional entrante	205
Movilidad de administrativos hacia el exterior (Internacional)	27
Movilidad de administrativos nacional saliente	62
Profesores visitantes internacionales	167
Investigaciones realizadas en conjunto con instituciones internacionales	10
Producción intelectual publicada internacionalmente	99
Proyectos internacionales	12
Número de eventos académicos y culturales realizados en el marco del año internacional	27
Número de eventos de internacionalización en casa	203
Cúcuta	
Actividad internacional	2022
Movilidad estudiantil internacional entrante	33
Movilidad estudiantil internacional saliente	118
Movilidad estudiantil nacional entrante	130
Movilidad estudiantil nacional saliente	296
Movilidad de profesores internacional entrante	49
Movilidad de profesores nacional entrante	292
Movilidad de administrativos hacia el exterior	30
Movilidad de administrativos nacional saliente	84
Profesores visitantes internacionales	30
Investigaciones realizadas en conjunto con instituciones internacionales	0
Proyectos internacionales	2
Número de eventos académicos y culturales realizados en el marco del año internacional	12
Número de eventos de internacionalización en casa	169

Fuente: Dirección de Internacionalización y Cooperación

**TABLA 69: Programas de pregrado doble titulación internacional**

Barranquilla		
Nombre de la Universidad en Convenio	Programa Académico	Código SNIES
Universidad Hermilio Valdizan	Ingeniería Industrial	7511
Universidad de Colima	Contaduría Pública	15416
Universidad Andres Bello	Administración de Empresas	15422
Université Paris-Est CRETEIL VAL de MARNE		
Université Paris-Est CRETEIL VAL de MARNE	Comercio y Negocios Internacionales	53690
Universidad Autónoma de Sinaloa	Maestría en Administración de Empresas e Innovación	53497
Universidad de Lorraine	Comercio y Negocios Internacionales	53690
Universidad de Lorraine	Administración de Empresas	15422
Universidad Privada del Valle	Fisioterapia	3563
Cúcuta		
Nombre de la Universidad en Convenio	Programa Académico	Código SNIES
Universidad Hermilio Valdizan	Ingeniería Industrial	106948
Universidad de Colima	Contaduría Pública	107220
Universidad Andres Bello	Administración de Empresas	8413
Université Paris-Est CRETEIL VAL de MARNE		
Université Paris-Est CRETEIL VAL de MARNE	Comercio y Negocios Internacionales	102598
Universidad Autónoma de Sinaloa	Maestría en Administración de Empresas e Innovación	102504
Universidad de Lorraine	Comercio y Negocios Internacionales	102598
Universidad de Lorraine	Administración de Empresas	8413

Fuente: Dirección de Internacionalización y Cooperación

**TABLA 70: Co-tuteladas – doble titulación internacional**

Barranquilla		
Nombre de la Universidad en Convenio	Programa Académico	Código SNIES
Universidad de Salamanca Universidad de Cádiz	Doctorado en Sociedad y Cultura Caribe	106754
	Doctorado en Genética y Biología Molecular	107221
	Doctorado en Ciencias de la Educación	101910
	Doctorado en Administración	104221
	Doctorado en Gestión de la Tecnología y la Innovación	109315
	Doctorado en Ciencias Jurídicas y Políticas	111161
	Doctorado en Psicología	105437
Cúcuta		
Nombre de la Universidad en Convenio	Programa Académico	Código SNIES
Universidad de Salamanca Universidad de Cádiz	Doctorado en Ciencias de la Educación	109214

Fuente: Dirección de Internacionalización y Cooperación

**46** Grupos de Investigación  
85% de los grupos en A1 y A

**298** Investigadores

**141**  
Hombres

**157**  
Mujeres

**1.456** Estudiantes pertenecientes al semillero de investigación

**178** Productos de nuevo conocimiento

**1.282** Productos tecnológicos

Proyectos de investigación Asociados a los ODS **81**

CAPÍTULO 5

INVESTIGACIÓN Y  
CREACIÓN ARTÍSTICA

**5** Proyectos de investigación realizados con entidades internacionales

**79** Productos top

**5** Revistas científicas en el 2022 con Indexación según Publindex

## ÍNDICE DE TABLAS Y GRÁFICOS

### Capítulo 5. Investigación y Creación Artística

	Pág.	
<b>Tabla 71</b>	Grupos de investigación activos en el 2022	90
<b>Gráfico 9</b>	Total de grupos de investigación en la institución en el 2022 según las categorías de Minciencias	90
<b>Tabla 72</b>	Grupos de investigación por centros en el año 2022	90
<b>Tabla 73</b>	Proyectos de investigación asociados a los ODS durante el año 2022	92
<b>Tabla 74</b>	Recursos para proyectos de investigación año 2022	99
<b>Tabla 75</b>	Número de proyectos de investigación en ejecución durante el 2022	99
<b>Tabla 76</b>	Proyectos de investigación realizados con entidades internacionales en el 2022	100
<b>Tabla 77</b>	Alianzas estratégicas para la investigación en el 2022	100
<b>Tabla 78</b>	Producción Intelectual 2022	106
<b>Tabla 79</b>	Publicaciones y/o artículos científicos 2022	106
<b>Tabla 80</b>	Productos top	106
<b>Tabla 81</b>	Revistas científicas en el 2022	106
<b>Tabla 82</b>	Estudiantes pertenecientes al semillero de investigación año 2022	106
<b>Tabla 83</b>	Escalafonamiento de Investigadores MinCiencias año 2022 - Barranquilla	107
<b>Tabla 84</b>	Escalafonamiento de Investigadores MinCiencias año 2022 - Cúcuta	107
<b>Tabla 85</b>	Escalafonamiento de Investigadores MinCiencias año 2022 - Institucional	107

**TABLA 71: Grupos de investigación activos en el 2022**

Centro	Categoría según MinCiencias						Total
	A1	A	B	C	D	vsc*	
Centro de Crecimiento Empresarial - MACONDOLAB	4	5					46
Centro de Investigación en Ciencias de la Vida (CICV)	9	7	3	1			
Centro de Investigación e Innovación Social "José Consuegra Higgins" -CIISO	3	7		2		1	
Centro de Investigaciones Marinas y Limnológicas del Caribe (CICMAR)	1	1					
Centro de Investigaciones e Innovación en Cambio Climático y Biodiversidad - ADAPTIA	1						
Centro de Investigación en Estudios Fronterizos - CIEF	1						
Centro de Desarrollo Tecnológico e Innovación - AudacIA	2	2					
<b>Total Grupos Global</b>	<b>18</b>	<b>21</b>	<b>3</b>	<b>3</b>	<b>0</b>	<b>1</b>	

Fuente: Vicerrectoría de investigación e Innovación

\* Visibles sin clasificar

**GRÁFICO 9: Total de grupos de investigación en la institución en el 2022 según las categorías de Minciencias**

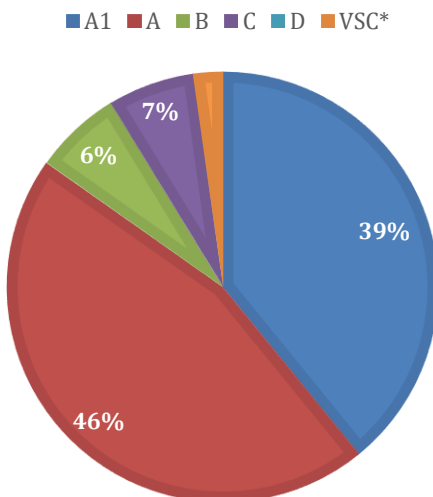

Fuente: Estadísticas e Indicadores - Cálculos propios

**TABLA 72: Grupos de investigación por centros en el año 2022**

Centros	Grupo	Fecha de Creación del Grupo DD/MM/AAA	Objetivo de Desarrollo Sostenible (ODS) Asociado al Grupo	Categoría	Total
Centro de Crecimiento Empresarial - MACONDOLAB	Ingebiocaribe	1/01/2001	8, 9, y 17	A	9
Centro de Crecimiento Empresarial - MACONDOLAB	Grupo de investigación en electrónica - GIECUC	1/01/2005	8, 9 y 17	A1	
Centro de Crecimiento Empresarial - MACONDOLAB	Grupo de Investigación en Gestión de la Innovación y la Tecnología	1/04/2001	8, 9 y 17	A1	
Centro de Crecimiento Empresarial - MACONDOLAB	Gestión organizacional	1/07/2003	4, 8, 9, 10, 11, 12 y 17	A1	
Centro de Crecimiento Empresarial - MACONDOLAB	Pensamiento contable y gestión internacional	1/03/2005	8, 9, 10 y 17	A	
Centro de Crecimiento Empresarial - MACONDOLAB	Grupo estratégico para el mejoramiento aplicado	1/01/2007	8, 9, 10 y 17	A	

Centros	Grupo	Fecha de Creación del Grupo DD/MM/AAA	Objetivo de Desarrollo Sostenible (ODS) Asociado al Grupo	Categoría	Total
Centro de Crecimiento Empresarial - MACONDOLAB	Grupo de investigación en modelamiento científico e innovación empresarial- GIMCINE	1/09/2004	8, 9 y 17	A	20
Centro de Crecimiento Empresarial - MACONDOLAB	GI3A - Grupo de investigación e innovación en ingenierías aplicadas	1/07/2005	8, 9, 10 y 17	A1	
Centro de Crecimiento Empresarial - MACONDOLAB	Grupo de investigación en Procesos Industriales y Energías Renovables-PIER	1/01/2014	8, 9, 10 y 17	A	
Centro de Investigación en Ciencias de la Vida (CICV)	Centro de investigación clínicas y traslacional	1/01/2012	3 y 17	A1	
Centro de Investigación en Ciencias de la Vida (CICV)	Centro de investigaciones Cardiodiagnostico S.A./Fundación del Caribe para la investigación Biomédica	1/05/2001	3 y 17	A1	
Centro de Investigación en Ciencias de la Vida (CICV)	Gestión y sostenibilidad ambiental	1/02/2001	6, 7, 11, 12, 13, 14, 15 y 17	A1	
Centro de Investigación en Ciencias de la Vida (CICV)	Grupo de Investigación en Genética (G=I=G)	1/08/2009	3, 13 y 17	A1	
Centro de Investigación en Ciencias de la Vida (CICV)	Innovación, Desarrollo, Biotecnología en Salud y Medio Ambiente	1/05/2001	1, 2, 3, 6, 7, 9, 11, 12, 13 y 17	A1	
Centro de Investigación en Ciencias de la Vida (CICV)	Nefrología	1/12/1980	3, 4 y 17	A1	
Centro de Investigación en Ciencias de la Vida (CICV)	Grupo de investigaciones biomédicas y de genética humana aplicada - GIBGA	1/01/2008	3 y 17	A1	
Centro de Investigación en Ciencias de la Vida (CICV)	Salud-comunid -UDES SCU	1/03/2005	3 y 17	A1	
Centro de Investigación en Ciencias de la Vida (CICV)	Neurociencias del caribe	1/05/2001	3 y 17	A	
Centro de Investigación en Ciencias de la Vida (CICV)	Producción agrícola sostenible	1/02/1999	2, 12 y 17	A	
Centro de Investigación en Ciencias de la Vida (CICV)	Ciencias básicas y aplicadas para la sostenibilidad - CIBAS	1/07/2011	3, 4, 11, 12, 15 y 17	A	
Centro de Investigación en Ciencias de la Vida (CICV)	Enfermedades infecciosas y tropicales	1/01/2001	3, 6, 15, 17	A	
Centro de Investigación en Ciencias de la Vida (CICV)	Gestión ambiental	1/01/1993	7, 11, 12, 13, 14, 15 y 17	B	
Centro de Investigación en Ciencias de la Vida (CICV)	Grupo de investigación en electroquímica y medio ambiente (GIEMA)	1/08/2009	7, 11, 12, 13, 14, 15 y 17	A	
Centro de Investigación en Ciencias de la Vida (CICV)	Cuidado de enfermería	1/01/2004	3, 4 y 17	A	
Centro de Investigación en Ciencias de la Vida (CICV)	Muévete caribe	1/01/2001	3, 8 y 17	A	
Centro de Investigación en Ciencias de la Vida (CICV)	CORPS	1/07/1997	3 y 17	B	
Centro de Investigación en Ciencias de la Vida (CICV)	Ciencias exactas, física y naturales aplicadas - GICEFYNA	1/01/2015	3, 9, 13 y 14	A1	
Centro de Investigación en Ciencias de la Vida (CICV)	Grupo de investigación de medicina genómica (GIMEGEN)	1/05/2014	3 y 17	B	
Centro de Investigación en Ciencias de la Vida (CICV)	CIFPRO: centro de investigaciones farmacéuticas de Procaps	1/01/2018	3 y 17	C	
Centro de Investigación e Innovación Social José Consuegra Higgins -CIISO	Educación, ciencias sociales y humanas	1/12/2000	4	A1	13
Centro de Investigación e Innovación Social José Consuegra Higgins -CIISO	Democracia y modernización del estado colombiano	1/12/1999	8 y 10	A1	
Centro de Investigación e Innovación Social José Consuegra Higgins -CIISO	Estudios de género, familia y sociedad	1/09/2002	5	A	
Centro de Investigación e Innovación Social José Consuegra Higgins -CIISO	Desarrollo humano, educación y procesos sociales	1/05/2002	4 y 10	A1	
Centro de Investigación e Innovación Social José Consuegra Higgins -CIISO	Derechos humanos, tendencias jurídicas y socio-jurídicas contemporáneas	1/11/2000	4, 5, 6, 8, 16 y 17	A	
Centro de Investigación e Innovación Social José Consuegra Higgins -CIISO	Sinapsis educativa y social	1/11/2003	4	Reconocido	

Centros	Grupo	Fecha de Creación del Grupo DD/MM/AAA	Objetivo de Desarrollo Sostenible (ODS) Asociado al Grupo	Categoría	Total
Centro de Investigación e Innovación Social José Consuegra Higgins -CIISO	Grupo ciencias de la educación, educación superior y conceptos - CIEDUS	1/08/2001	4, 16 y 17	A	2
Centro de Investigación e Innovación Social José Consuegra Higgins -CIISO	Religación educativa compleja	1/01/2007	4	A	
Centro de Investigación e Innovación Social José Consuegra Higgins -CIISO	Estudios interdisciplinarios sobre Caribe	1/05/2001	10	A	
Centro de Investigación e Innovación Social José Consuegra Higgins -CIISO	Grupo de investigación en ciencia política, derecho y relaciones internacionales - GICPODERI	1/02/1998	4, 5, 16 y 17	A	
Centro de Investigación e Innovación Social José Consuegra Higgins -CIISO	Historia, sociedad y cultura afrocaribe	1/01/2000	16	C	
Centro de Investigación e Innovación Social José Consuegra Higgins -CIISO	Holosapiens	1/11/2002	10	C	
Centro de Investigación e Innovación Social José Consuegra Higgins -CIISO	INVIUS	1/02/2002	4, 16 y 17	A	
Centro de Investigaciones Marinas y Limnológicas del Caribe (CICMAR)	Bio-organizaciones	1/12/2000	2,6, 8, 11, 12, 13, 14, 17	A1	
Centro de Investigaciones Marinas y Limnológicas del Caribe (CICMAR)	Grupo ambiental de investigación aplicada -GAIA UDES-	1/08/2002	6, 7, 11, 12, 13, 14, 15 y 17	A	
Centro de Investigaciones e Innovación en Cambio Climático y Biodiversidad - ADAPTIA	Bio-organizaciones	1/12/2000	2,6, 8, 11, 12, 13, 14, 17	A1	
Centro de Investigación en Estudios Fronterizos - CIEF	Altos estudios de frontera	1/08/2006	1,2, 3, 4, 5, 8, 10, 16, y 17	A1	1
Centro de Desarrollo Tecnológico e Innovación - AudaclA	Grupo de Investigación en Gestión de la Innovación y la Tecnología	1/04/2001	8, 9 y 17	A1	4
Centro de Desarrollo Tecnológico e Innovación - AudaclA	Grupo estratégico para el mejoramiento aplicado	1/01/2007	8, 9, 10 y 17	A	
Centro de Desarrollo Tecnológico e Innovación - AudaclA	Innovación y tecnología en salud	1/05/2001	3, 8, 9, 10, 11 y 17	A	
Centro de Desarrollo Tecnológico e Innovación - AudaclA	Ciencias exactas, física y naturales aplicadas - GICEFYNA	1/01/2015	3, 9, 13 y 14	A1	

Fuente: Vicerrectoría de investigación e Innovación

**TABLA 73: Proyectos de investigación asociados a los ODS durante el año 2022**

Barranquilla		
Nombre del Proyecto de Investigación	ODS Asociado al Proyecto de Investigación	Tipo de Producto Resultante
Desarrollo de estrategias efectivas en la detección, predicción, diagnóstico e intervención de los trastornos de aprendizaje en la lectura y escritura en los niños de educación básica primaria en el departamento del atlántico	ODS 4 - Educación de calidad	Desarrollo tecnológico
		Producto de nuevo conocimiento
Fortalecimiento de capacidades para la innovación educativa de los niveles de educación básica y media mediante el uso de lastic en las prácticas educativas en el marco de la emergencia sanitaria en el departamento del atlántico	ODS 4 - Educación de calidad	Desarrollo tecnológico
		Producto de nuevo conocimiento
		Producto de apropiación social
Perfil metabólico urinario asociado a daño renal en una cohorte de pacientes colombianos con lupus eritematoso sistémico	ODS 3 - Salud y Bienestar	Formación de Recurso Humano Generación de Nuevo Conocimiento Apropiación Social del Conocimiento Desarrollo Tecnológico e Innovación
Diseño, evaluación y validación de un prototipo de kit diagnóstico de enfermedad renal crónica en pacientes con lupus eritematoso sistémico	ODS 3 - Salud y Bienestar	Formación de Recurso Humano Generación de Nuevo Conocimiento Apropiación Social del Conocimiento Desarrollo Tecnológico e Innovación
Fortalecimiento de competencias y habilidades de cti en investigadores infantiles y juveniles, a través de proy. Pedagógicos productivos mediados por las tic de acuerdo a la vocación económica de los municipios del atlántico ondas faseii	ODS 4 - Educación de calidad	Formación de Recurso Humano Generación de Nuevo Conocimiento Apropiación Social del Conocimiento Desarrollo Tecnológico e Innovación

Barranquilla		
Nombre del Proyecto de Investigación	ODS Asociado al Proyecto de Investigación	Tipo de Producto Resultante
Efecto genotóxico y susceptibilidad genética asociada a la exposición crónica a residuos de minería de carbón de la loma cesar	ODS 3 - Salud y Bienestar	Formación de Recurso Humano Generación de Nuevo Conocimiento Apropiación Social del Conocimiento Desarrollo Tecnológico e Innovación
Investigación de la efectividad y eficiencia de la fitorremediación para la recuperación de un ecosistema hídrico y su capacidad productiva en el departamento de sucre	ODS 6 - Agua Limpia y Saneamiento	Generación de Nuevo Conocimiento Apropiación Social del Conocimiento Desarrollo Tecnológico e Innovación
Evaluación del uso de ADN circulante libre para la detección de complicaciones renales en pacientes con lupus eritematoso sistémico	ODS 3 - Salud y Bienestar	Formación de Recurso Humano Generación de Nuevo Conocimiento Apropiación Social del Conocimiento Desarrollo Tecnológico e Innovación
Identificación de marcadores tempranos de tipo neurológico, neurofisiológico, neurocognitivo y neuropsiquiátrico en población presintomática con riesgo de enfermedad de Huntington en el departamento del Atlántico	ODS 3 - Salud y Bienestar	Formación de Recurso Humano Generación de Nuevo Conocimiento Apropiación Social del Conocimiento Desarrollo Tecnológico e Innovación
Proyecto ecosostenible que permita la conservación del medio ambiente a través del uso sostenible de los ecosistemas fomentando la activa participación de las comunidades con estrategias de capacitación, talleres, consumo sostenible, manejo de residuos y subproductos industriales en el departamento del Atlántico	ODS 13 - Acción por el Clima	Formación de Recurso Humano Apropiación Social del Conocimiento
Desarrollar una estrategia para impulsar proyectos de sostenibilidad ambiental a través de la implementación de soluciones de fuentes no convencionales de energía y el aprovechamiento energético de residuos sólidos orgánicos	ODS 7 - Energía Asequible y No Contaminante	Formación de Recurso Humano Apropiación Social del Conocimiento
Subvención para investigación otorgada a la universidad simón bolívar para el proyecto "programa para la optimización del uso de antibióticos en instituciones prestadoras de servicios de salud del distrito de barranquilla- Colombia	ODS 3 - Salud y Bienestar	Formación de Recurso Humano Apropiación Social del Conocimiento Desarrollo Tecnológico e Innovación
Relación estructura-actividad anti- cáncer de flavonoides aislados de chromolaena tacotana sobre líneas celulares cancerosas de mama, próstata y cérvix	ODS 3 - Salud y Bienestar	Generación de Nuevo Conocimiento Apropiación Social del Conocimiento
Prestar los servicios apoyando la vicerrectoría de extensión y desarrollo social en la elaboración de un diagnóstico de innovación y emprendimiento, así como en el diseño y apropiación de los procesos y herramientas necesarios para el funcionamiento del centro de innovación de la universidad del Quindío	ODS 9 - Industria, Innovación e Infraestructura	Generación de Nuevo Conocimiento Apropiación Social del Conocimiento Desarrollo Tecnológico e Innovación
Ctde centro de transformación digital empresarial macondolab	ODS 9 - Industria, Innovación e Infraestructura	Formación de Recurso Humano Apropiación Social del Conocimiento
Factores socioculturales de la morbimortalidad materno infantil, comunidad wayuu, jurisdicción de Nazaret, municipio de Uribía departamento de la guajira	ODS 3 - Salud y Bienestar	Formación de Recurso Humano Generación de Nuevo Conocimiento Apropiación Social del Conocimiento
Variantes genéticas y mutaciones genómicas identificadas por secuenciación de última generación (ngs) en familias colombianas: en busca de marcadores comunes de tautología autoinmune	ODS 3 - Salud y Bienestar	Generación de Nuevo Conocimiento Apropiación Social del Conocimiento
Determinar los efectos de un programa de ejercicio físico sobre la rigidez arterial y la longitud telemétrica de sujetos con enfermedad cardiovascular que asisten a un centro de rehabilitación en la ciudad de barranquilla.	ODS 3 - Salud y Bienestar	Generación de Nuevo Conocimiento
Fortalecimiento de capacidades instaladas de ciencia y tecnología de la universidad simón bolívar para atender problemáticas asociadas con agentes biológicos de alto riesgo para la salud humana en el departamento del atlántico bpin 2020000100144 - sistema general de regalías (ejecutores)	ODS 3 - Salud y Bienestar ODS 9 - Industria, Innovación E Infraestructura	Generación de Nuevo Conocimiento Apropiación Social del Conocimiento Desarrollo Tecnológico e Innovación
Desarrollo de un prototipo de monitoreo e inspección de ecosistemas marinos para su uso en pruebas en ambiente relevante, en la reserva de biosfera seaflower, en el archipiélago de san Andrés- bpin 2020000100047 - sistema general de regalías (ejecutores)	ODS 13 - Acción por el Clima ODS 14 - Vida Submarina ODS 9 - Industria, Innovación E Infraestructura	Generación de Nuevo Conocimiento Apropiación Social del Conocimiento Desarrollo Tecnológico e Innovación

Barranquilla		
Nombre del Proyecto de Investigación	ODS Asociado al Proyecto de Investigación	Tipo de Producto Resultante
Prestación de servicios profesionales para entrenar a los prestadores de servicios de salud de alta complejidad del distrito de barranquilla en las guías técnicas de buenas prácticas para la seguridad del paciente en la atención en salud, con el fin de implementar herramientas orientadas a la seguridad del paciente en la atención de los servicios en uci, urgencias y hospitalización.	ODS 3 - Salud y Bienestar	Formación de Recurso Humano Apropiación Social del Conocimiento
Prestación de servicios de apoyo a la gestión para desarrollar una estrategia de crecimiento empresarial a través de la formación y fortalecimiento de negocios sostenibles con el componente de reactivación biosegura y la generación de capacidades de innovación	ODS 8 - Trabajo Decente y Crecimiento Económico	Formación de Recurso Humano Apropiación Social del Conocimiento
Distribución de la diversidad genética de especies maderables amenazadas como base del manejo forestal sostenible en los bosques húmedos del pacífico colombiano	ODS 13 - Acción por el Clima ODS 15 - Vida de Ecosistemas Terrestres	Formación de Recurso Humano Generación de Nuevo Conocimiento Apropiación Social del Conocimiento
Aunar esfuerzos para fomentar la cultura en la ciencia, tecnología e innovación en los niños, adolescentes y jóvenes del programa jornada escolar complementaria a través del método aprender haciendo para el desarrollo de competencias esenciales para el siglo XXI	ODS 4 - Educación de calidad	Formación de Recurso Humano Apropiación Social del Conocimiento
Aunar esfuerzos administrativos, técnicos y financieros para el desarrollo, la evaluación académica, edición y publicación de la primera edición digital (e-book) del estudio de la investigación "nivel de profesionalización gerencial de propietarios de pymes y estadio de desarrollo de la empresa para el fomento de buenas prácticas organizacionales", aprobada en el marco de la convocatoria para investigaciones 001 de 2021	ODS 8 - Trabajo Decente y Crecimiento Económico	Generación de Nuevo Conocimiento
Desarrollar una plataforma que a través de inteligencia artificial promueva la transformación digital y aumente las capacidades digitales que fortalezcan la oferta de servicios y productos del destino, asociados a la cadena de valor de la alianza.	ODS 9 - Industria, Innovación e Infraestructura	Desarrollo Tecnológico e Innovación
Frecuencia e intensidad de la resistencia a organofosforados y piretroides y su asociación con mecanismos enzimáticos y de sitio blanco de acción en poblaciones de aedes aegypti (díptera: culicidae) del departamento de córdoba	ODS 3 - Salud y Bienestar	Formación de Recurso Humano Generación de Nuevo Conocimiento Apropiación Social del Conocimiento
"Filogenómica de utricularia (sección utricularia: lentibulariaceae): una posible historia de evolución reticulada y estado de conservación en un grupo de plantas carnívoras"	ODS 15 - Vida de Ecosistemas Terrestres	Formación de Recurso Humano Generación de Nuevo Conocimiento Apropiación Social del Conocimiento
Contrato de prestación de servicios tecnológicos suscrito entre sus servicios integrales en sistemas sas y la Universidad Simón Bolívar	ODS 9 - Industria, Innovación e Infraestructura	Desarrollo Tecnológico e Innovación
Ejecutar a nivel técnico, administrativo, financiero y legal la estrategia laboratorio startups del programa apps.co en la región caribe, con el fin de brindar acompañamiento y aceleración a emprendimientos digitales que hagan uso de tecnologías para impulsar la productividad y la generación de valor social y económico en el país.	ODS 9 - Industria, Innovación e Infraestructura	Formación de Recurso Humano Desarrollo Tecnológico e Innovación
Otorgar apoyo económico a la entidad ejecutora, Universidad Simón Bolívar, en la modalidad de recuperación contingente para proyectos seleccionados en la convocatoria 874 de 2020 para el "fortalecimiento de proyectos en ejecución de ciencia, tecnología e innovación en ciencias de la salud con talento joven e impacto regional", a través de la vinculación de jóvenes talento y con enfoque de integración de apropiación social del conocimiento	ODS 4 - Educación de calidad	Formación de Recurso Humano Apropiación Social del Conocimiento
Salud en casa 2021 prestación de servicios profesionales para ejecutar acciones de salud pública en el desarrollo de las dimensiones de salud mental y convivencia social, vida saludable y enfermedades transmisibles, sexualidad y derechos sexuales y reproductivos, seguridad alimentaria y nutricional, vida saludable y condiciones no transmisibles y salud ambiental y gestión de la salud pública en el entorno escolar de los 22 municipios del departamento del atlántico.	ODS 3 - Salud y Bienestar ODS 4 - Educación de Calidad	Formación de Recurso Humano Apropiación Social del Conocimiento

Barranquilla		
Nombre del Proyecto de Investigación	ODS Asociado al Proyecto de Investigación	Tipo de Producto Resultante
Evaluación de un policultivo de tilapia nilotica ( <i>oreochromis niloticus</i> ) y bocachico ( <i>prochilodus magdalena</i> ) en un sistema de recirculación acuaponico usando energía solar en la estación piscícola del bajo magdalena de la aunap en repelón Atlántico	ODS 12 - Producción y Consumo Responsable	Apropiación Social del Conocimiento Desarrollo Tecnológico e Innovación
Caracterización de las necesidades de rehabilitación en salud en los municipios de concordia, zona bananera, guamal, san angel y aracataca del departamento del magdalena	ODS 3 - Salud y Bienestar	Apropiación Social del Conocimiento
Caracterización de las necesidades de rehabilitación en salud en dibulla - la guajira y Manaure – cesar oim	ODS 3 - Salud y Bienestar	Apropiación Social del Conocimiento
Propuesta de implementación del programa ondas en el departamento del Atlántico	ODS 4 - Educación de calidad	Apropiación Social del Conocimiento
Programa pencora 2021. Prestación de servicios profesionales y de apoyo a la gestión misional de la secretaría de educación departamental con el propósito de desarrollar el programa “pencora” y nivelación de aprendizajes para contribuir al fortalecimiento de la base estructural del aprendizaje de 1º a 5º de educación básica primaria y la base expresiva del aprendizaje de 6º a 9º, de los establecimientos educativos de los municipios no certificados del departamento del atlántico.	ODS 4 - Educación de calidad	Apropiación Social del Conocimiento
Vocaciones científicas escuela en casa 2021. Prestación de servicios profesionales y de apoyo a la gestión misional de la secretaría de educación departamental para fortalecer el desarrollo de las vocaciones tempranas en ciencia, tecnología e innovación y el mejoramiento de los procesos de aprendizaje en áreas stem en estudiantes de los establecimientos educativos de los municipios no certificados del departamento del atlántico.	ODS 3 - Salud y Bienestar ODS 4 - Educación de Calidad	Formación de Recurso Humano Apropiación Social del Conocimiento
Ejecución del protocolo de validación del prototipo de la plataforma tecnológica tured 123 en un ambiente operativo real	ODS 9 - Industria, Innovación e Infraestructura	Desarrollo Tecnológico e Innovación
Desarrollo y validación de una tecnología para la detección de la retinopatía de la prematuridad en bebés prematuros del departamento del atlántico	ODS 9 - Industria, Innovación e Infraestructura	Desarrollo Tecnológico e Innovación
Fortalecimiento de capacidades para la innovación educativa de los niveles de educación básica y media mediante el uso de las tic en las prácticas educativas en el marco de la emergencia sanitaria en el departamento de atlántico - bpin 2020000100631 (cooperantes)	ODS 4 - Educación de calidad ODS 9 - Industria, Innovación e Infraestructura	Generación de Nuevo Conocimiento Apropiación Social del Conocimiento Desarrollo Tecnológico e Innovación
Innovación institucional para el desarrollo de formas más eficientes de combatir las manifestaciones de violencia derivadas de la emergencia social y económica ocasionada por el covid-19 en grupos vulnerables priorizados del departamento de la guajira	ODS 5 - Igualdad De Género ODS 8 - Trabajo Decente y Crecimiento Económico ODS 10 - Reducción de las Desigualdades	Generación de Nuevo Conocimiento Apropiación Social del Conocimiento Desarrollo Tecnológico e Innovación
Análisis de la relación entre características socioeconómicas e institucionales con el desempeño en las pruebas saber 11 en la pandemia por COVID 19 (2020) en el municipio de Cúcuta, norte de Santander " presentado para participar en el proceso de convocatorias de investigación realizado por el ICFES en el año 2021 en la categoría de grupos de investigación en consolidación.	ODS 4 - Educación de calidad ODS 5 - Igualdad de Género	
Fomentar la vocación científica en jóvenes investigadores e innovadores seleccionados en el mecanismo 1 de la convocatoria no. 907-2021 "convocatoria jóvenes investigadores e innovadores en el marco de la reactivación económica 2021, a través de la realización de una beca pasantía.	ODS 4 - Educación de calidad ODS 8 - Trabajo Decente y Crecimiento Económico	Generación de Nuevo Conocimiento Formación de Recurso Humano
El fondo nacional de financiamiento para la ciencia, la tecnología y la innovación francisco José de caldas otorga apoyo económico a la entidad ejecutora, en la modalidad de recuperación contingente, para financiar la realización de una estancia postdoctoral del (la) doctor (a) William José Agudelo Henríquez	ODS 4 - Educación de calidad	Generación de Nuevo Conocimiento Formación de Recurso Humano
El fondo nacional de financiamiento para la ciencia, la tecnología y la innovación francisco José de caldas otorgar apoyo económico a la entidad ejecutora, en la modalidad de recuperación contingente para financiar la realización de una estancia postdoctoral del (la) doctor (a) jicli José rojas salgado	ODS 4 - Educación de calidad	Generación de Nuevo Conocimiento Formación de Recurso Humano

Barranquilla		
Nombre del Proyecto de Investigación	ODS Asociado al Proyecto de Investigación	Tipo de Producto Resultante
Fortalecimiento del sistema de ciencia, tecnología e innovación del archipiélago de san Andrés y providencia regalías sai - bpin 2020000100332	ODS 17 - Alianza Para Lograr Objetivos ODS 9 - Industria, Innovación e Infraestructura	Generación de Nuevo Conocimiento Apropiación Social del Conocimiento
Programa institucional para el fortalecimiento de la gestión e innovación ambiental sostenible de los recursos naturales del departamento del atlántico	ODS 13 - Acción por el Clima ODS 15 - Vida de Ecosistemas Terrestres ODS 7 - Energía Asequible Y No Contaminante	Generación de Nuevo Conocimiento Apropiación Social del Conocimiento Desarrollo Tecnológico e Innovación
Jóvenes investigadores e innovadores en medicina. Contrato no . 80740-661-2021	ODS 4 - Educación de calidad	Generación de Nuevo Conocimiento Formación de Recurso Humano
Prestación de servicios profesionales a la secretaria de educación departamental con el propósito de desarrollar el programa "pencora" y nivelación de aprendizajes para contribuir al fortalecimiento de la base estructural del aprendizaje de 1° a 5° de educación básica primaria y la base expresiva del aprendizaje de 6° a 9°, de los establecimientos educativos de los municipios no certificados del departamento del atlántico.	ODS 4 - Educación de calidad	Apropiación Social del Conocimiento
Propuesta de implementación del programa ondas en el departamento de guajira	ODS 4 - Educación de calidad	Apropiación Social del Conocimiento
Prestar sus servicios de consultoría especializada para el acompañamiento, a través de la transferencia de experiencias de valor que favorezcan el desarrollo, crecimiento, fortalecimiento y escalabilidad a empresas de base tecnológica en el departamento del cesar en marco del proyecto identificado con bpin2020000100224	ODS 9 - Industria, Innovación e Infraestructura	Generación de Nuevo Conocimiento Apropiación Social del Conocimiento Desarrollo Tecnológico e Innovación
Prestación de servicios profesionales para el fortalecimiento a las IPS del distrito de barranquilla frente a las guías protocolos y manuales para el manejo de eventos de interés en salud pública en el proceso de gestión operativa y funcional del plan territorial de salud y del sistema de calidad en la seguridad del paciente.	ODS 3 - Salud y Bienestar	Apropiación Social del Conocimiento
Desarrollo de estrategias efectivas en la detección predicción diagnóstico e intervención de los trastornos de aprendizaje en la lectura y escritura en los niños de educación básica primaria en el departamento del atlántico, bpin 2020000100445	ODS 10 - Reducción de Desigualdades ODS 4 - Educación de Calidad	Generación de Nuevo Conocimiento Apropiación Social del Conocimiento Desarrollo Tecnológico e Innovación
Otrosí. Prestación de servicios profesionales para el fortalecimiento a las IPS del distrito de barranquilla frente a las guías protocolos y manuales para el manejo de eventos de interés en salud pública en el proceso de gestión operativa y funcional del plan territorial de salud y del sistema de calidad en la seguridad del paciente.	ODS 3 - Salud y Bienestar	Apropiación Social del Conocimiento
Aunar esfuerzos para fomentar la cultura en ciencia, tecnología e innovación en los niños, adolescentes y jóvenes del programa jornada escolar complementaria a través del método aprender haciendo para el desarrollo de competencias esenciales para el siglo XXI, de conformidad con la propuesta presentada por la universidad simón bolívar, denominada estrategia innovadora para el desarrollo de habilidades tempranas en ciencia y tecnología	ODS 4 - Educación de calidad	Generación de Nuevo Conocimiento Apropiación Social del Conocimiento Desarrollo Tecnológico e Innovación
Aunar esfuerzos administrativos, técnicos y financieros para el desarrollo, la evaluación académica, edición y publicación de la primera edición digital (e-book) del estudio de la investigación "alianzas empresariales como estrategia para la consolidación de esfuerzos en el enfoque de la mentalidad de empresarios" aprobada en el marco de la convocatoria para investigaciones 001 - de 2022.	ODS 17 - Alianza Para Lograr Objetivos ODS 9 - Industria, Innovación E Infraestructura	Generación de Nuevo Conocimiento Apropiación Social del Conocimiento
Servicios técnicos especializados para la creación y/o consolidación de sistemas de innovación empresarial y la implementación de proyectos de i+d+i mediante el desarrollo de prototipos tecnológicos funcionales a las cuarenta (40) empresas beneficiarias del programa orbita en el departamento del cesar.	ODS 9 - Industria, Innovación e Infraestructura	Generación de Nuevo Conocimiento Apropiación Social del Conocimiento Desarrollo Tecnológico e Innovación
Sistematización de las respuestas a la emergencia sanitaria durante la pandemia del coronavirus (covid-19) en Colombia	ODS 3 - Salud y Bienestar	Generación de Nuevo Conocimiento Apropiación Social del Conocimiento

Barranquilla		
Nombre del Proyecto de Investigación	ODS Asociado al Proyecto de Investigación	Tipo de Producto Resultante
Fortalecimiento de vocaciones científicas en niñas, niños y adolescentes, mediante el diálogo de saberes y el desarrollo de capacidades potenciales para el emprendimiento y la innovación, en el departamento del atlántico - bpin 2021000100136	ODS 4 - Educación de calidad	Generación de Nuevo Conocimiento Apropiación Social del Conocimiento
Formación de talento humano de alto nivel para vincular a los procesos productivos, económicos y sociales del departamento de norte de Santander - bpin 2021000100104	ODS 4 - Educación de calidad	Formación de Recurso Humano Generación de Nuevo Conocimiento
Fortalecimiento de capacidades de investigación y transferencia tecnológica para el diagnóstico diferencial de patógenos emergentes y reemergentes en el departamento de bolívar – bpin 2021000100270	ODS 3 - Salud y Bienestar	Generación de Nuevo Conocimiento
Desarrollo de la red de maestros investigadores para el fortalecimiento de las capacidades de investigación e innovación de los docentes y directivos docentes del departamento norte de Santander - bpin 2021000100319	ODS 4 - Educación de calidad	Generación de Nuevo Conocimiento Apropiación Social del Conocimiento
Colisión - prestar sus servicios tecnológicos especializados para el acompañamiento empresarial, a través de la transferencia de experiencias de valor que favorezcan el desarrollo, crecimiento, fortalecimiento y escalabilidad a empresas de base tecnológica (ebt) en marco del proyecto “: implementación de un programa para el fomento del establecimiento de spinoffs y startups a través de la sofisticación y consolidación de modelos de negocio de alto impacto de empresas de base tecnológica en el departamento del atlántico” con bpin 2020000100058	ODS 9 - Industria, Innovación e Infraestructura ODS 8 - Trabajo Decente y Crecimiento Económico	Generación de Nuevo Conocimiento Apropiación Social del Conocimiento Desarrollo Tecnológico e Innovación
Otorgar apoyo económico a la entidad ejecutora en la modalidad financiamiento de recuperación contingente, para fomentar la vocación científica con la vinculación de jóvenes investigadores e innovadores y doctores para la por el ministerio mediante comunicación escrita, y deberá realizarse únicamente en la cuenta realización de estancias cortas posdoctorales de investigación o innovación, en el marco de la propuesta de estancia de investigación.	ODS 4 - Educación de calidad ODS 9 - Industria, Innovación E Infraestructura	Generación de Nuevo Conocimiento Formación de Recurso Humano
Asistencia técnica individual a 1.200 micros y pequeñas empresas (mipes) de los sectores de sistema moda, droguería, alimentos y autopartes del programa de crecimiento empresarial para la formación – crece 2022	ODS 8 - Trabajo Decente y Crecimiento Económico	Desarrollo Tecnológico e Innovación

Cúcuta		
Nombre del Proyecto de Investigación	ODS Asociado al Proyecto de Investigación	Tipo de Producto Resultante
Análisis de la relación entre características socioeconómicas e institucionales con el desempeño en las pruebas saber 11 en la pandemia por covid 19 (2020) en el municipio de Cúcuta, Norte de Santander-Convocatoria ICFES	ODS 4 - Educación de Calidad	1 Producto de generación de nuevo conocimiento 1 Producto de apropiación social de conocimiento
Diálogos académicos de los estudiantes víctimas y/o migrantes de la Unisimón-Cúcuta, en alianza con agentes externos, desde el Informe Final de la Comisión de la Verdad, la justicia restaurativa y la No-Repetición	ODS 1 - Fin de la Pobreza ODS 4 - Educación de Calidad ODS 5 - Igualdad de Género ODS 16 - Paz, Justicia e Instituciones Sólidas	5 Productos de generación de nuevo conocimiento Productos de apropiación social de conocimiento
Propuestas académicas, multidisciplinarias y alternas, en pro de superar el Estado de Cosas Inconstitucional, en Colombia.	ODS 1 - Fin de la Pobreza ODS 4 - Educación de Calidad ODS 5 - Igualdad de Género ODS 16 - Paz, Justicia e Instituciones Sólidas	15 Productos de generación de nuevo conocimiento 6 Productos de apropiación social de conocimiento 10 Productos de formación de recursos humanos

Cúcuta		
Nombre del Proyecto de Investigación	ODS Asociado al Proyecto de Investigación	Tipo de Producto Resultante
Tratamiento de imágenes médicas de tomografía computarizada: Un enfoque estadístico	ODS 3 - Salud y Bienestar	2 Productos de generación de nuevo conocimiento 1 Producto de apropiación social de conocimiento 1 Producto de formación de recursos humanos
Migración venezolana en ciudades fronterizas suramericanas. Realidades y subjetividades de los inmigrantes	ODS 1 - Fin de la Pobreza ODS 2 - Hambre Cero ODS 3 - Salud y Bienestar ODS 4 - Educación de Calidad ODS 5 - Igualdad de Género ODS 8 - Trabajo Decente y Crecimiento Económico ODS 10 - Reducción de las Desigualdades ODS 16 - Paz, Justicia e Instituciones Sólidas	7 Productos de generación de nuevo conocimiento 2 Productos de apropiación social de conocimiento
Análisis de las Condiciones del servicio público de Transporte por parte de estudiantes del Área Metropolitana de Cúcuta	ODS 11 - Ciudades y Comunidades Sostenibles	3 Productos de generación de nuevo conocimiento 1 Producto de apropiación social de conocimiento 3 Productos de formación de recursos humanos
Parámetros normativos de la prueba inventario de evaluación de la personalidad PAI para la población Colombiana a través de las tablas percentiles	ODS 3 - Salud y Bienestar	2 Productos de generación de nuevo conocimiento 2 Productos de apropiación social de conocimiento 1 Producto de formación de recursos humanos
Caracterización en economía informal y situaciones emergentes alrededor del terminal con perspectiva de Bienestar Social	ODS 1 - Fin de la Pobreza ODS 2 - Hambre Cero ODS 5 - Igualdad de Género ODS 8 - Trabajo Decente y Crecimiento Económico ODS 9 - Industria, Innovación e Infraestructura ODS 11 - Ciudades y Comunidades Sostenibles ODS 13 - Acción por el Clima ODS 16 - Paz, Justicia e Instituciones Sólidas ODS 17 - Alianzas para Lograr los Objetivos	2 Productos de generación de nuevo conocimiento 4 Productos de apropiación social de conocimiento 1 Producto de formación de recursos humanos
Realidades sociales en el contexto de la frontera colombo-venezolana, desde una mirada de la gestión e intervención de empresas sociales o entidades del sector público, en pro del desarrollo sostenible de las comunidades y formulación de políticas inclusivas, durante el período 2021-2023	ODS 2 - Hambre Cero ODS 3 - Salud y Bienestar ODS 4 - Educación de Calidad ODS 10 - Reducción de las Desigualdades ODS 16 - Paz, Justicia e Instituciones Sólidas ODS 17 - Alianzas para Lograr los Objetivos	2 Productos de generación de nuevo conocimiento 16 Productos de apropiación social de conocimiento 14 Productos de formación de recursos humanos

Cúcuta		
Nombre del Proyecto de Investigación	ODS Asociado al Proyecto de Investigación	Tipo de Producto Resultante
Diseño de una ruta para la innovación abierta para los actores del ecosistema de innovación y emprendimiento de la ciudad de Cúcuta.	ODS 4 - Educación de Calidad ODS 8 - Trabajo Decente y Crecimiento Económico ODS 9 - Industria, Innovación e Infraestructura ODS 17 - Alianzas para Lograr los Objetivos	Productos de generación de nuevo conocimiento Productos de apropiación social de conocimiento Productos de formación de recursos humanos
Gestión del capital en la productividad de las economías domésticas en las ciudades de Cúcuta y Tuluá.	ODS 11 - Ciudades y Comunidades Sostenibles ODS 16 - Paz, Justicia e Instituciones Sólidas ODS 17 - Alianzas para Lograr los Objetivos	1 Producto de generación de nuevo conocimiento 4 Productos de apropiación social de conocimiento
Involucramiento parental en la formación integral de adolescentes escolarizados del Departamento Norte de Santander	ODS 3 - Salud y Bienestar ODS 4 - Educación de Calidad	3 Productos de generación de nuevo conocimiento 4 Productos de apropiación social de conocimiento Producto de formación de recursos humanos
Tendencias del derecho penal en el marco del régimen de la Libertad personal	ODS 16 - Paz, Justicia e Instituciones Sólidas	5 Productos de generación de nuevo conocimiento 1 Producto de apropiación social de conocimiento 5 Productos de formación de recursos humanos
Características del Espectro Autista, Bienestar psicológico, y Apoyo Social en adultos con TEA y sin TEA	ODS 3 - Salud y Bienestar ODS 10 - Reducción de las Desigualdades	2 Productos de generación de nuevo conocimiento
Barreras para la inclusión de Personas en Condición de Discapacidad (PcD) en universidades del nororiente colombiano	ODS 4 - Educación de Calidad	1 Producto de generación de nuevo conocimiento 2 Producto de apropiación social de conocimiento 2 Productos de formación de recursos humanos

Fuente: Vicerrectoría de investigación e Innovación

**TABLA 74: Recursos para proyectos de investigación año 2022**

Tipo de inversión	Barranquilla	Valor total	Porcentaje de Inversión
Recursos externos destinados a proyectos de investigación	\$ 27.535.887.070	\$ 66.563.950	<b>95%</b>
Recursos internos destinados a proyectos de investigación	\$ 434.845.119	\$ 1.015.683.449	<b>5%</b>
<b>Total</b>	<b>\$ 27.970.732.189.00</b>	<b>\$ 1.082.247.399.00</b>	<b>100%</b>

Fuente: Vicerrectoría de investigación e Innovación y Planeación Cúcuta

**TABLA 75: Número de proyectos de investigación en ejecución durante el 2022**

Tipo de Proyectos	Barranquilla	Cúcuta	Número de proyectos activos
Proyectos de investigación en ejecución con recursos externos	54	2	<b>66</b>
Proyectos de investigación en ejecución con recursos internos	2	13	<b>15</b>
<b>Total</b>	<b>66</b>	<b>15</b>	<b>81</b>

Fuente: Vicerrectoría de investigación e Innovación y Planeación Cúcuta

**TABLA 76: Proyectos de investigación realizados con entidades internacionales en el 2022**

Barranquilla		
Nombre del proyecto	Nombre de la entidad	Número de proyectos
Propuesta De Implementación Del Programa Ondas En El Departamento De La Guajira	Organización de estados iberoamericanos	1
Propuesta De Implementación Del Programa Ondas En El Departamento Del Atlántico	Organización de estados iberoamericanos	1
Caracterización De Las Necesidades De Rehabilitación En Salud En Dibulla - La Guajira Y Manaure – Cesar Oim	Organización Internacional para las Migraciones	1
Sistematización De Las Respuestas A La Emergencia Sanitaria Durante La Pandemia Del Coronavirus (Covid-19) En Colombia	Agencia de los Estados Unidos Para el Desarrollo Internacional	1
Cúcuta		
Nombre del proyecto	Nombre de la entidad	Número de proyectos
Diálogos académicos de los estudiantes víctimas y/o migrantes de la Unisimón-Cúcuta, en alianza con agentes externos, desde el Informe Final de la Comisión de la Verdad, la justicia restaurativa y la No-Repetición	GIZ	1

Fuente: Vicerrectoría de investigación e Innovación. Planeación Cúcuta

**TABLA 77: Alianzas estratégicas para la investigación en el 2022**

Barranquilla		
Nombre del proyecto	Entidad Financiadora	Entidades Ejecutoras y Aliadas
Fortalecimiento de vocaciones científicas en niñas, niños y adolescentes, mediante el diálogo de saberes y el desarrollo de capacidades potenciales para el emprendimiento y la innovación, en el departamento del atlántico a través de acciones de servicios de apoyo para el fomento de las vocaciones científicas en CTEI y para la gestión del conocimiento en cultura apropiación social de la ciencia, la tecnología y la innovación.	Sistema General de Regalías	Gobernación del Atlántico - Universidad Autónoma de Madrid - Universidad Autónoma del Caribe
Fortalecimiento de capacidades para la innovación educativa de los niveles de educación básica y media mediante el uso de las tic en las prácticas educativas en el marco de la emergencia sanitaria en el departamento del atlántico	Sistema General de Regalías	Gobernación del Atlántico
Perfil metabólico urinario asociado a daño renal en una cohorte de pacientes colombianos con lupus eritematoso sistémico	Minciencias	Universidad Simón Bolívar
Diseño, evaluación y validación de un prototipo de kit diagnóstico de enfermedad renal crónica en pacientes con lupus eritematoso sistémico	Minciencias	Universidad Simón Bolívar - Clínica De La Costa
Fortalecimiento de competencias y habilidades de CTI en investigadores infantiles y juveniles, a través de proy. Pedagógicos productivos mediados por lastic de acuerdo a la vocación económica de los municipios del atlántico ondas FASEII	Gobernación del Atlántico Sgr	Universidad Simón Bolívar
Efecto genotóxico y susceptibilidad genética asociada a la exposición crónica a residuos de minería de carbón de la loma cesar	Minciencias	Universidad Simón Bolívar - Universidad De Cartagena - Universidad Luterana De Brasil (Ulbra) - Universidade Federal Do Rio Grande Do Su (Ufrgs)
Investigación de la efectividad y eficiencia de la ficoremediación para la recuperación de un ecosistema hídrico y su capacidad productiva en el departamento de sucre	Gobernación de Subre Sgr	Universidad Simón Bolívar - Universidad De Sucre
Evaluación del uso de ADN circulante libre para la detección de complicaciones renales en pacientes con lupus eritematoso sistémico	Minciencias	Universidad Simón Bolívar - Clínica De La Costa
Identificación de marcadores tempranos de tipo neurológico, neurofisiológico, neurocognitivo y neuropsiquiátrico en población presintomática con riesgo de enfermedad de huntington en el departamento del atlántico	Minciencias	Universidad Simón Bolívar - Universidad De Antioquia - Colegio Nuestra Señora Del Rosario - Universidad Del Atlántico - Universidad Del Norte
Proyecto ecosostenible que permita la conservación del medio ambiente a través del uso sostenible de los ecosistemas fomentando la activa participación de las comunidades con estrategias de capacitación, talleres, consumo sostenible, manejo de residuos y subproductos industriales en el departamento del atlántico	Corporación Autónoma Regional del Atlántico (Cra)	Universidad Simón Bolívar

Barranquilla		
Nombre del proyecto	Entidad Financiadora	Entidades Ejecutoras y Aliadas
Desarrollar una estrategia para impulsar proyectos de sostenibilidad ambiental a través de la implementación de soluciones de fuentes no convencionales de energía y el aprovechamiento energético de residuos sólidos orgánicos	Corporación Autónoma Regional del Atlántico (Cra)	Universidad Simón Bolívar
Subvención para investigación otorgada a la universidad simón bolívar para el proyecto "programa para la optimización del uso de antibióticos en instituciones prestadoras de servicios de salud del distrito de barranquilla- Colombia	Organización Panamericana De La Salud	Universidad Simón Bolívar
Relación estructura-actividad anti- cáncer de flavonoides aislados de chromolaena tacotana sobre líneas celulares cancerosas de mama, próstata y cérvix	Universidad de Ciencias Aplicadas y Ambientales (Udca)	Universidad Simón Bolívar
Prestar los servicios apoyando la vicerrectoría de extensión y desarrollo social en la elaboración de un diagnóstico de innovación y emprendimiento, así como en el diseño y apropiación de los procesos y herramientas necesarios para el funcionamiento del centro de innovación de la universidad del Quindío	Universidad del Quindío	Universidad Simón Bolívar
CTDE centro de transformación digital empresarial macondolab	Innpulsa - Fiducoldex	Universidad Simón Bolívar
Factores socioculturales de la morbilidad materno infantil, comunidad wayuu, jurisdicción de nazaret, municipio de Uribía departamento de la guajira	Minciencias	Universidad Simón Bolívar - Universidad De La Guajira - Universidad Del Magdalena
Variantes genéticas y mutaciones genómicas identificadas por secuenciación de última generación (ngs) en familias colombianas: en busca de marcadores comunes de tautología autoinmune	Universidad del Norte	Universidad Simón Bolívar
Determinar los efectos de un programa de ejercicio físico sobre la rigidez arterial y la longitud telemétrica de sujetos con enfermedad cardiovascular que asisten a un centro de rehabilitación en la ciudad de barranquilla.	Asociación Colombiana en Genética Humana (Acgh)	Universidad Simón Bolívar
Fortalecimiento de capacidades instaladas de ciencia y tecnología de la universidad simón bolívar para atender problemáticas asociadas con agentes biológicos de alto riesgo para la salud humana en el departamento del atlántico bpin 2020000100144 - sistema general de regalías (ejecutores)	Sistema General de Regalías	Universidad Simón Bolívar
Desarrollo de un prototipo de monitoreo e inspección de ecosistemas marinos para su uso en pruebas en ambiente relevante, en la reserva de biosfera seaflower, en el archipiélago de san Andrés- bpin 2020000100047 - sistema general de regalías (ejecutores)	Sistema General de Regalías	Universidad Simón Bolívar
Prestación de servicios profesionales para entrenar a los prestadores de servicios de salud de alta complejidad del distrito de barranquilla en las guías técnicas de buenas prácticas para la seguridad del paciente en la atención en salud, con el fin de implementar herramientas orientadas a la seguridad del paciente en la atención de los servicios en uci, urgencias y hospitalización.	Alcaldía de Barranquilla	Universidad Simón Bolívar
Prestación de servicios de apoyo a la gestión para desarrollar una estrategia de crecimiento empresarial a través de la formación y fortalecimiento de negocios sostenibles con el componente de reactivación biosegura y la generación de capacidades de innovación	Alcaldía de Barranquilla	Universidad Simón Bolívar
Distribución de la diversidad genética de especies maderables amenazadas como base del manejo forestal sostenible en los bosques húmedos del pacífico colombiano	Universidad del Tolima	Universidad Simón Bolívar
Aunar esfuerzos para fomentar la cultura en la ciencia, tecnología e innovación en los niños, adolescentes y jóvenes del programa jornada escolar complementaria a través del método aprender haciendo para el desarrollo de competencias esenciales para el siglo XXI	Comfamiliar	Universidad Simón Bolívar

Barranquilla		
Nombre del proyecto	Entidad Financiadora	Entidades Ejecutoras y Aliadas
Aunar esfuerzos administrativos, técnicos y financieros para el desarrollo, la evaluación académica, edición y publicación de la primera edición digital (e-book) del estudio de la investigación "nivel de profesionalización gerencial de propietarios de pymes y estado de desarrollo de la empresa para el fomento de buenas prácticas organizacionales", aprobada en el marco de la convocatoria para investigaciones 001 de 2021	Consejo Nacional de Administración de Empresas	Universidad Simón Bolívar
Desarrollar una plataforma que a través de inteligencia artificial promueva la transformación digital y aumente las capacidades digitales que fortalezcan la oferta de servicios y productos del destino, asociados a la cadena de valor de la alianza.	Cámara de Comercio de la Guajira	Universidad Simón Bolívar - Universidad Popular del Cesar
Frecuencia e intensidad de la resistencia a organofosforados y piretroides y su asociación con mecanismos enzimáticos y de sitio blanco de acción en poblaciones de aedes aegypti (díptera: culicidae) del departamento de córdoba	Minciencias	Universidad de Córdoba - Universidad del Cesar
"Filogenómica de utricularia (sección utricularia: lentibulariaceae): una posible historia de evolución reticulada y estado de conservación en un grupo de plantas carnívoras"	Minciencias	Universidad Simón Bolívar
Contrato de prestación de servicios tecnológicos suscrito entre sus servicios integrales en sistemas sas y la universidad simón bolívar	Servicios Integrales en Sistemas Sas	Universidad Simón Bolívar
Ejecutar a nivel técnico, administrativo, financiero y legal la estrategia laboratorio startups del programa apps.co en la región caribe, con el fin de brindar acompañamiento y aceleración a emprendimientos digitales que hagan uso de tecnologías para impulsar la productividad y la generación de valor social y económico en el país.	Innpulsa - Fiducoldex	Universidad Simón Bolívar
Otorgar apoyo económico a la entidad ejecutora, universidad simón bolívar, en la modalidad de recuperación contingente para proyectos seleccionados en la convocatoria 874 de 2020 para el "fortalecimiento de proyectos en ejecución de ciencia, tecnología e innovación en ciencias de la salud con talento joven e impacto regional", a través de la vinculación de jóvenes talento y con enfoque de integración de apropiación social del conocimiento	Minciencias	Universidad Simón Bolívar
Salud en casa 2021 prestación de servicios profesionales para ejecutar acciones de salud pública en el desarrollo de las dimensiones de salud mental y convivencia social, vida saludable y enfermedades transmisibles, sexualidad y derechos sexuales y reproductivos, seguridad alimentaria y nutricional, vida saludable y condiciones no transmisibles y salud ambiental y gestión de la salud pública en el entorno escolar de los 22 municipios del departamento del atlántico.	Gobernación del Atlántico	Universidad Simón Bolívar
Evaluación de un policultivo de tilapia nilótica (oreochromis niloticus) y bocachico (prochilodus magdalenae) en un sistema de recirculación acuapónico usando energía solar en la estación piscícola del bajo magdalena de la aunap en repelón atlántico	Autoridad Nacional Pesquera (Aunap)	Universidad Simón Bolívar - Fundación Agrotech Bma
Caracterización de las necesidades de rehabilitación en salud en los municipios de concordia, zona bananera, guamal, san ángel y Aracataca del departamento del magdalena	Fundación Arcángeles	Universidad Simón Bolívar
Caracterización de las necesidades de rehabilitación en salud en Dibulla - la guajira y Manaure - cesar oim	Organización Internacional Para Las Migraciones (Oim)	Universidad Simón Bolívar
Propuesta de implementación del programa ondas en el departamento del atlántico	Organización de Estados Iberoamericanos (Oei)	Universidad Simón Bolívar
Programa pencora 2021. Prestación de servicios profesionales y de apoyo a la gestión misional de la secretaría de educación departamental con el propósito de desarrollar el programa "pencora" y nivelación de aprendizajes para contribuir al fortalecimiento de la base estructural del aprendizaje de 1º a 5º de educación básica primaria y la base expresiva del aprendizaje de 6º a 9º, de los establecimientos educativos de los municipios no certificados del departamento del atlántico.	Gobernación del Atlántico	Universidad Simón Bolívar

Barranquilla		
Nombre del proyecto	Entidad Financiadora	Entidades Ejecutoras y Aliadas
Vocaciones científicas escuela en casa 2021. Prestación de servicios profesionales y de apoyo a la gestión misional de la secretaría de educación departamental para fortalecer el desarrollo de las vocaciones tempranas en ciencia, tecnología e innovación y el mejoramiento de los procesos de aprendizaje en áreas STEM en estudiantes de los establecimientos educativos de los municipios no certificados del departamento del atlántico.	Gobernación del Atlántico	Universidad Simón Bolívar
Ejecución del protocolo de validación del prototipo de la plataforma tecnológica tured 123 en un ambiente operativo real	Viatrans	Universidad Simón Bolívar
Desarrollo y validación de una tecnología para la detección de la retinopatía de la prematuridad en bebés prematuros del departamento del atlántico	Clínica Oftalmológica del Caribe	Universidad Simón Bolívar
Innovación institucional para el desarrollo de formas más eficientes de combatir las manifestaciones de violencia derivadas de la emergencia social y económica ocasionada por el covid-19 en grupos vulnerables priorizados del departamento de la guajira	Gobernación de La Guajira	Universidad Simón Bolívar
Análisis de la relación entre características socioeconómicas e institucionales con el desempeño en las pruebas saber 11 en la pandemia por covid 19 (2020) en el municipio de Cúcuta, norte de Santander " presentado para participar en el proceso de convocatorias de investigación realizado por el ICFES en el año 2021 en la categoría de grupos de investigación en consolidación.	Icfes	Universidad Simón Bolívar
Fomentar la vocación científica en jóvenes investigadores e innovadores seleccionados en el mecanismo 1 de la convocatoria no. 907-2021 "convocatoria jóvenes investigadores e innovadores en el marco de la reactivación económica 2021, a través de la realización de una beca pasantía. 510	Minciencias	Universidad Simón Bolívar
El fondo nacional de financiamiento para la ciencia, la tecnología y la innovación francisco José de caldas otorga apoyo económico a la entidad ejecutora, en la modalidad de recuperación contingente, para financiar la realización de una estancia postdoctoral del (la) doctor (a) William José Agudelo Henríquez	Minciencias	Universidad Simón Bolívar
El fondo nacional de financiamiento para la ciencia, la tecnología y la innovación francisco José de caldas otorgar apoyo económico a la entidad ejecutora, en la modalidad de recuperación contingente para financiar la realización de una estancia postdoctoral del (la) doctor (a) jicli José rojas salgado	Minciencias	Universidad Simón Bolívar
Fortalecimiento del sistema de ciencia, tecnología e innovación del archipiélago de san Andrés y providencia regalías sai - bpin 202000100332	Sistema General de Regalías	Universidad Simón Bolívar
Programa institucional para el fortalecimiento de la gestión e innovación ambiental sostenible de los recursos naturales del departamento del atlántico	Corporación Autónoma Regional del Atlántico (Cra)	Universidad Simón Bolívar
Jóvenes investigadores e innovadores en medicina. Contrato no . 80740-661-2021	Minciencias	Universidad Simón Bolívar
Prestación de servicios profesionales a la secretaria de educación departamental con el propósito de desarrollar el programa "pencora" y nivelación de aprendizajes para contribuir al fortalecimiento de la base estructural del aprendizaje de 1º a 5º de educación básica primaria y la base expresiva del aprendizaje de 6º a 9º, de los establecimientos educativos de los municipios no certificados del departamento del atlántico.	Gobernación del Atlántico	Universidad Simón Bolívar
Propuesta de implementación del programa ondas en el departamento de guajira	Organización de Estados Iberoamericanos (Oei)	Universidad Simón Bolívar

Barranquilla		
Nombre del proyecto	Entidad Financiadora	Entidades Ejecutoras y Aliadas
Prestar sus servicios de consultoría especializada para el acompañamiento, a través de la transferencia de experiencias de valor que favorezcan el desarrollo, crecimiento, fortalecimiento y escalabilidad a empresas de base tecnológica en el departamento del cesar en marco del proyecto identificado con bpin2020000100224	Fundación Centro de Excelencia para la Innovación - Sistema General de Regalías	Universidad Simón Bolívar
Prestación de servicios profesionales para el fortalecimiento a las ips del distrito de barranquilla frente a las guías protocolos y manuales para el manejo de eventos de interés en salud pública en el proceso de gestión operativa y funcional del plan territorial de salud y del sistema de calidad en la seguridad del paciente.	Alcaldía de Barranquilla	Universidad Simón Bolívar
Desarrollo de estrategias efectivas en la detección predicción diagnóstico e intervención de los trastornos de aprendizaje en la lectura y escritura en los niños de educación básica primaria en el departamento del atlántico, bpin 2020000100445	Sistema General de Regalías	Universidad Simón Bolívar
Otrosí. Prestación de servicios profesionales para el fortalecimiento a las ips del distrito de barranquilla frente a las guías protocolos y manuales para el manejo de eventos de interés en salud pública en el proceso de gestión operativa y funcional del plan territorial de salud y del sistema de calidad en la seguridad del paciente.	Alcaldía de Barranquilla	Universidad Simón Bolívar
Aunar esfuerzos para fomentar la cultura en ciencia, tecnología e innovación en los niños, adolescentes y jóvenes del programa jornada escolar complementaria a través del método aprender haciendo para el desarrollo de competencias esenciales para el siglo XXI, de conformidad con la propuesta presentada por la universidad simón bolívar, denominada estrategia innovadora para el desarrollo de habilidades tempranas en ciencia y tecnología	Comfamiliar	Universidad Simón Bolívar
Aunar esfuerzos administrativos, técnicos y financieros para el desarrollo, la evaluación académica, edición y publicación de la primera edición digital (e-book) del estudio de la investigación "alianzas empresariales como estrategia para la consolidación de esfuerzos en el enfoque de la mentalidad de empresarios" aprobada en el marco de la convocatoria para investigaciones 001 – de 2022.	Consejo Nacional de Administración De Empresas	Universidad Simón Bolívar
Servicios técnicos especializados para la creación y/o consolidación de sistemas de innovación empresarial y la implementación de proyectos de i+d+i mediante el desarrollo de prototipos tecnológicos funcionales a las cuarenta (40) empresas beneficiarias del programa orbita en el departamento del cesar.	Cámara de Comercio de Valledupar - Sistema General de Regalías	Universidad Simón Bolívar
Sistematización de las respuestas a la emergencia sanitaria durante la pandemia del coronavirus (covid-19) en Colombia	Abt Colombia Sas	Universidad Simón Bolívar
Fortalecimiento de vocaciones científicas en niñas, niños y adolescentes, mediante el diálogo de saberes y el desarrollo de capacidades potenciales para el emprendimiento y la innovación, en el departamento del atlántico - bpin 2021000100136	Gobernación del Atlántico Sgr	Universidad Simón Bolívar
Formación de talento humano de alto nivel para vincular a los procesos productivos, económicos y sociales del departamento de norte de Santander - bpin 2021000100104	Sistema General de Regalías	Universidad Simón Bolívar
Fortalecimiento de capacidades de investigación y transferencia tecnológica para el diagnóstico diferencial de patógenos emergentes y reemergentes en el departamento de bolívar – bpin 2021000100270	Sistema General de Regalías	Universidad Simón Bolívar
Desarrollo de la red de maestros investigadores para el fortalecimiento de las capacidades de investigación e innovación de los docentes y directivos docentes del departamento norte de Santander - bpin 2021000100319	Sistema General de Regalías	Universidad Simón Bolívar

Barranquilla		
Nombre del proyecto	Entidad Financiadora	Entidades Ejecutoras y Aliadas
Collision - prestar sus servicios tecnológicos especializados para el acompañamiento empresarial, a través de la transferencia de experiencias de valor que favorezcan el desarrollo, crecimiento, fortalecimiento y escalabilidad a empresas de base tecnológica (ebt) en marco del proyecto “: implementación de un programa para el fomento del establecimiento de spinoffs y startups a través de la sofisticación y consolidación de modelos de negocio de alto impacto de empresas de base tecnológica en el departamento del atlántico” con bpin 2020000100058	Fundación Centro de Excelencia para la Innovación - Sistema General de Regalías	Universidad Simón Bolívar
Otorgar apoyo económico a la entidad ejecutora en la modalidad financiamiento de recuperación contingente, para fomentar la vocación científica con la vinculación de jóvenes investigadores e innovadores y doctores para la por el ministerio mediante comunicación escrita, y deberá realizarse únicamente en la cuenta realización de estancias cortas posdoctorales de investigación o innovación, en el marco de la propuesta de estancia de investigación.	Minciencias	Universidad Simón Bolívar
Asistencia técnica individual a 1.200 micros y pequeñas empresas (mipes) de los sectores de sistema moda, droguería, alimentos y autopartes del programa de crecimiento empresarial para la formación – crecece 2022	Cámara de Comercio de Barranquilla	Universidad Simón Bolívar
Implementación programa para la incubación y desarrollo de empresas de base tecnológica a través de la creación, sofisticación y consolidación de modelos de negocios que fomenten la innovación y transformación en los focos priorizados del Dpto. del cesar- versos	Sgr	Universidad Simón Bolívar, Funcesi - Sgr
Fortalecimiento del sistema de ciencia, tecnología e innovación del archipiélago de san Andrés y providencia - we togueda	Sgr	Universidad Simón Bolívar, Sgr
Aprovechamiento de los ecosistemas marinos costeros como una alternativa para aumentar tolerancia a la sequía y a la salinidad del suelo en las plantas de interés agrícola y de los bosques de manglar en los departamentos de atlántico, cesar, magdalena	Sgr	Universidad Simón Bolívar, Sgr Universidad Del Magdalena - Universidad Popular Del Cesar - Servialimentos Del Noroccidente - Bananera El Rubí - Cooperativa De Productores Y Comercializadores Del Sur Del Atlco - Barranquilla Verde
Asesoría en la construcción de dos modelos de negocios; movilidad vehicular, y transporte virtual que utilicen tecnología de almacenamiento de ang Promigas	Promigas S.A. E.S.P.	Universidad Simón Bolívar, Promigas S.A. E.S.P.
Prestación de servicio para el diseño e implementación de un centro de investigación, desarrollo tecnológico e innovación en mutual ser EPS.	Mutual Ser	Universidad Simón Bolívar, Mutual Ser

Cúcuta		
Nombre del proyecto	Entidad Financiadora	Entidades Ejecutoras y Aliadas
Análisis de la relación entre características socioeconómicas e institucionales con el desempeño en las pruebas saber 11 en la pandemia por covid 19 (2020) en el municipio de Cúcuta, Norte de Santander-Convocatoria ICFES	Universidad Simón Bolívar sede Cúcuta	Instituto Colombiano para la Evaluación de la Educación - ICFES
Diálogos académicos de los estudiantes víctimas y/o migrantes de la Unisimón-Cúcuta, en alianza con agentes externos, desde el Informe Final de la Comisión de la Verdad, la justicia restaurativa y la No-Repetición	Universidad Simón Bolívar sede Cúcuta	GIZ
Migración venezolana en ciudades fronterizas suramericanas. Realidades y subjetividades de los inmigrantes	Universidad Simón Bolívar sede Cúcuta	Enlaces Centro de Investigación en Fronteras-ECIF Universidad Federal de Amapá

Análisis de las Condiciones del servicio público de Transporte por parte de estudiantes del Área Metropolitana de Cúcuta	Universidad Simón Bolívar sede Cúcuta	Área Metropolitana de Cúcuta-AMC
Parámetros normativos de la prueba inventario de evaluación de la personalidad PAI para la población Colombiana a través de las tablas percentiles	Universidad Simón Bolívar sede Cúcuta	Hogrefe TEA Ediciones (TEA Ediciones)
Caracterización en economía informal y situaciones emergentes alrededor del terminal con perspectiva de Bienestar Social	Universidad Simón Bolívar sede Cúcuta	Universidad de Pamplona
Gestión del capital en la productividad de las economías domésticas en las ciudades de Cúcuta y Tuluá.	Universidad Simón Bolívar sede Cúcuta	Universidad Central del Valle del Cauca-UCEVA
Barreras para la inclusión de Personas en Condición de Discapacidad (PcD) en universidades del nororiente colombiano	Universidad Simón Bolívar sede Cúcuta	Universidad de Santander Red Colombiana de Instituciones de Educación Superior para la discapacidad-RED CIESD

Fuente: Vicerrectoría de investigación e Innovación. Planeación Cúcuta

**TABLA 78: Producción intelectual 2022**

Producción Científica	Institucional
Productos de nuevo conocimiento*	178
Productos tecnológicos**	1282

Fuente: Vicerrectoría de investigación e Innovación

\*Incluye: artículos resultados de investigación, libros resultados de investigación y capítulos de libros

\*\*Incluye: diseño industrial, esquema de circuitos integrados, software, planta piloto, secreto empresarial y spin-off (no certificados)

**TABLA 79: Publicaciones y/o artículos científicos 2022**

Producción Científica	Institucional
Publicaciones Indexadas en Wos/Scopus	138
Publicaciones con coautoría internacional	98
Publicaciones Indexadas en Wos/Scopus con co-autoría internacional	89

Fuente: Vicerrectoría de investigación e Innovación

**TABLA 80: Productos top**

Número de productos top
79

Fuente: Vicerrectoría de investigación e Innovación

Se toma como referencia los indicadores de Scimago de 2022

**TABLA 81: Revistas científicas en el 2022**

Nombre de la revista	Indexación según Publindex
Psicogente	B
Educación y Humanismo	B
Justicia	C
Desarrollo Gerencial	B
Investigación e Innovación en Ingenierías	B

Fuente: Vicerrectoría de investigación e Innovación

Resultados de acuerdo a Convocatoria # 768 para Indexación de Revistas Científicas Colombianas Especializadas - Publindex, con vigencia de 2 años a partir de 2017 hasta 2021.

**TABLA 82: Estudiantes pertenecientes al semillero de investigación año 2022**

Facultad	Barranquilla	
	Programa	No. estudiantes en semillero
Ciencias de la Salud	Instrumentación Quirúrgica	22
	Enfermería	91
	Fisioterapia	33
	Medicina	155

<b>Ciencias Jurídicas y Sociales</b>	Trabajo Social	42
	Psicología	119
	Derecho	110
<b>Administración y Negocios</b>	Administración de Empresas	104
	Comercio y Negocios Internacionales	88
	Contaduría Pública	93
<b>Ingenierías</b>	Ingeniería de Sistemas	55
	Ingeniería Multimedia	29
	Ingeniería Industrial	82
	Ingeniería Mecánica	36
	Ingeniería Civil	26
	Ingeniería Mecatrónica	26
	Diseño Industrial	17
	Ingeniería Biomédica	31
<b>Ciencias Básicas y Biomédicas</b>	Microbiología	57
	Química y Farmacia	17
<b>Barranquilla</b>		<b>1.233</b>
<b>Cúcuta</b>		
<b>Facultad</b>	<b>Programa</b>	<b>No. estudiantes en semillero</b>
<b>Ciencias Jurídicas y Sociales</b>	Trabajo Social	6
	Psicología	126
	Derecho	40
<b>Administración y Negocios</b>	Administración de Empresas	0
	Comercio y Negocios Internacionales	9
	Contaduría Pública	6
<b>Ingenierías</b>	Ingeniería de Sistemas	0
	Ingeniería Industrial	6
	Ingeniería Multimedia	15
	Interdisciplinario	15
<b>Cúcuta</b>		<b>223</b>
<b>Total Institucional</b>		<b>1.456</b>

Fuente: Vicerrectoría de investigación e Innovación y Planeación Cúcuta

**TABLA 83: Escalafonamiento de Investigadores MinCiencias año 2022 - Barranquilla**

Convocatoria	Perfil de Investigación								Total	
	Emérito		Sénior		Asociado		Junior		Masculino	Femenino
	Masculino	Femenino	Masculino	Femenino	Masculino	Femenino	Masculino	Femenino		
Convocatoria N°883 de 2018 (*)	2		29	33	35	48	44	42	110	124

Fuente: Vicerrectoría de investigación e Innovación

\*Incluye profesores, administrativos y jóvenes investigadores activo y categorizados en el periodo 2021-2

**TABLA 84: Escalafonamiento de Investigadores MinCiencias año 2022 - Cúcuta**

Convocatoria	Perfil de Investigación								Total	
	Emérito		Sénior		Asociado		Junior		Masculino	Femenino
	Masculino	Femenino	Masculino	Femenino	Masculino	Femenino	Masculino	Femenino		
Convocatoria N°883 de 2018 (*)	0	1	9	3	9	9	13	20	31	33

Fuente: Vicerrectoría de investigación e Innovación y Planeación Cúcuta

\*Nota: En esta tabla se registran 2 administrativos en categoría Junior (1 hombre y 1 mujer)

**TABLA 85: Escalafonamiento de Investigadores MinCiencias año 2022 - Institucional**

Convocatoria	Perfil de Investigación								Total	
	Emérito		Sénior		Asociado		Junior		Masculino	Femenino
	Masculino	Femenino	Masculino	Femenino	Masculino	Femenino	Masculino	Femenino		
Convocatoria N°883 de 2018 (*)	2	2	38	36	44	57	57	62	141	157

Fuente: Vicerrectoría de investigación e Innovación

\*Incluye profesores, administrativos y jóvenes investigadores activo y categorizados en el periodo 2021-2



CAPÍTULO 6

PERTINENCIA E  
IMPACTO SOCIAL

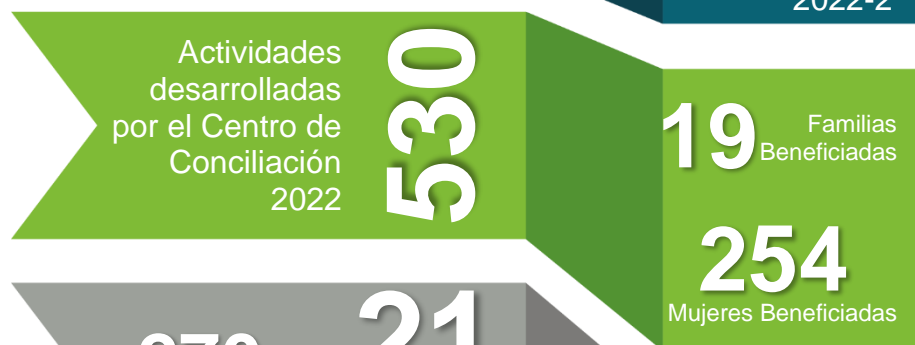
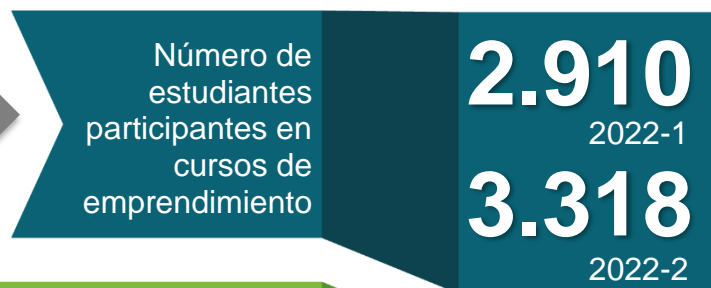

## ÍNDICE DE TABLAS Y GRÁFICOS

### Capítulo 6. Pertinencia e Impacto Social

	Pág.
<b>Tabla 86</b> Cursos de educación continua desarrollados por área del conocimiento 2022	110
<b>Tabla 87</b> Actividades desarrolladas en el Museo Bolivariano y el Museo de Autores Costeños 2022	110
<b>Tabla 88</b> Eventos realizados en teatro y centro de gestión de eventos	110
<b>Tabla 89</b> Proyectos según entidad aliada en el 2022 (Barranquilla)	110
<b>Tabla 90</b> Proyectos según entidad aliada en el 2022 (Cúcuta)	111
<b>Tabla 91</b> Proyectos de Innovación social alineados a los ODS en el 2022	112
<b>Tabla 92</b> Consolidado de personal participante en la modalidad de proyección social 2022 (Barranquilla)	115
<b>Tabla 93</b> Consolidado de personal participante en la modalidad de proyección social 2022 (Cúcuta)	116
<b>Tabla 94</b> Proyectos de proyección social en el 2022 (Barranquilla)	117
<b>Tabla 95</b> Número de estudiantes participantes en cursos de emprendimiento	117
<b>Tabla 96</b> Actividades desarrolladas por el Centro de Conciliación 2022	118
<b>Tabla 97</b> Actividades desarrolladas por el Consultorio Jurídico del Programa de Derecho 2022	118
<b>Tabla 98</b> Otras actividades desarrolladas por el Consultorio Jurídico del Programa de Derecho 2022	119
<b>Tabla 99</b> Resultado del trámite conciliatorio	119
<b>Tabla 100</b> Premio al Mérito Empresarial - PME	119

**TABLA 86: Cursos de educación continua desarrollados por área del conocimiento 2022**

Barranquilla				
Nombre del área de conocimiento o Facultad	2022-I		2022-II	
	Número de cursos	Número de participantes	Número de cursos	Número de participantes
Facultad de Ciencias de la Salud	21	1.614	6	865
Facultad de Administración y Negocios	19	1.600	77	2.400
Facultad de Ciencias Jurídicas y Sociales	12	1.035	43	4.300
Facultad de Ingenierías	2	905	0	0
Facultad de Ciencias Básicas y Biomédicas	0	0	0	0
<b>Barranquilla</b>	<b>54</b>	<b>5.154</b>	<b>126</b>	<b>7.565</b>
Cúcuta				
Nombre del área de conocimiento o Facultad	2022-I		2022-II	
	Número de cursos	Número de participantes	Número de cursos	Número de participantes
Facultad de Ciencias de la Salud	0	0	0	0
Facultad de Administración y Negocios	8	597	15	1.110
Facultad de Ciencias Jurídicas y Sociales	13	1.235	54	3.938
Facultad de Ingenierías	2	94	0	0
Facultad de Ciencias Básicas y Biomédicas	0	0	2	122
<b>Cúcuta</b>	<b>23</b>	<b>1.926</b>	<b>71</b>	<b>5.170</b>
<b>Total Institucional</b>	<b>77</b>	<b>7.080</b>	<b>197</b>	<b>12.735</b>

Fuente: Vicerrectoría de investigación e Innovación y Planeación Cúcuta

**TABLA 87: Actividades desarrolladas en el Museo Bolivariano y el Museo de Autores Costeños 2022**

Eventos	Año 2022-I		Año 2022-II	
	Número de eventos realizados	Número de participantes	Número de eventos realizados	Número de participantes
Presentación de Libros	9	585	7	556
Homenaje a Compositores	1	180		
Exposiciones de Arte	1	45	3	1.511
Conversatorios	1	26	4	55
Congresos	1	76		
Actividades de Apoyo	8	160	5	121
Homenajes			1	122
Encuentros de Poesía			2	162
Alianzas Internacionales			1	70
<b>Total</b>	<b>21</b>	<b>1.072</b>	<b>23</b>	<b>2.597</b>

Fuente: Vicerrectoría de investigación e Innovación

**TABLA 88: Eventos realizados en teatro y centro de gestión de eventos**

Eventos realizados en teatro y centro de gestión de eventos	Externos			Internos		
	Académicos	Culturales	Empresariales	Académicos	Culturales	Empresariales
Teatro José Consuegra Higgins	28	18	22	77	5	1
Otros Auditorios	10	1	6	1.056	25	25
Convenios		3	1			

Fuente: Vicerrectoría de investigación e Innovación

**TABLA 89: Proyectos según entidad aliada en el 2022 (Barranquilla)**

Nombre de la entidad aliada	Número de proyectos	Valor del aporte al proyecto
Alcaldía de Barranquilla	2	\$ 410.000
Alcaldía de Puerto Colombia	3	\$ 17.990.000
Alcaldía de Usiacurí	1	\$ 4.200.000
Asociación Red Colombiana de Envejecimiento Activo y Digno	1	\$ 9.000.000
Comité de Organizaciones al Servicios de Personas Mayores en Barranquilla y el Atlántico COSGRAM	1	\$ 4.800.000
Mesa Lgbtiq+ Barranquilla Y Atlántico	1	\$ 4.800.000
Asocomunal Puerto Colombia	1	\$ 3.100.000
IE Politécnico de Soledad	2	\$ 4.340.000

Nombre de la entidad aliada	Número de proyectos	Valor del aporte al proyecto
Fundación Procaps	1	\$ 5.500.000
Alcaldía de Galapa	1	\$ 1.000.000
IE Turística "Simón Bolívar" Puerto Colombia	1	\$ 500.000
IED San José	3	\$ 2.910.000
ACF SAS	1	\$ 17.200.000
Ministerio de Salud y Protección Social	1	\$ 300.000
Centro Terapéutico Reencontrarse	1	\$ 205.000
Laboratorio Abbot	1	\$ 200.000
IE Francisco Javier Cisneros. Puerto Colombia	1	\$ 650.000
IED Madre Marcelina	1	\$ 410.000
IE María Montessori. Soledad	1	\$ 800.000
IED Para el Desarrollo del Talento Humano	1	\$ 350.000
I.E San Vicente de Paúl	1	\$ 350.000
IED Eduardo Santos	1	\$ 350.000
IED Nueva Granada	1	\$ 350.000
Casa de Justicia Simón Bolívar	1	\$ 3.800.000
Liga Contra el Cáncer Seccional Atlántico	1	\$ 15.000.000
Profesionales en Psicología	1	\$ 350.000
Alcaldía de Sabanalarga	1	\$ 1.500.000
<b>Total</b>	<b>33</b>	<b>\$ 100.365.000</b>

Fuente: Vicerrectoría de investigación e Innovación

**TABLA 90: Proyectos según entidad aliada en el 2022 (Cúcuta)**

Nombre de la entidad aliada	Número de proyectos	Valor del aporte al proyecto
Junta de Acción Comunal Barrio: San Rafael	1	\$ 100.000
Junta de Acción Comunal Barrio: Belén		
Junta de Acción Comunal Barrio: Manuela Beltrán		
Junta de Acción Comunal Barrio: Nidia		
Junta de Acción Comunal Barrio: Arnulfo Briceño		
Junta de Acción Comunal Barrio: Cuberos niño		
Comunidad Municipio Cúcuta: Prados del Este. Doña Nidia. Coralinas. Manuela Beltrán. los Molinos.		
Municipio los Patios: Llanitos		
Municipio de Cucutilla		
Corporación Construyendo Poder y Democracia (Poder Paz)	1	\$ 1.500.000
Asociación Ebenezer		
Canadian Human Rights International Organization: CHRIO		
Secretaría de Gobierno del municipio de San José de Cúcuta.		
Alcaldía De Cúcuta. Departamento Administrativo de Bienestar Social- Programa del adulto mayor		
Asociación de mujeres Ebenezer (Los Estoraques)		
Corporación Dios nos da una segunda oportunidad- Barrio Camilo Daza		
Asentamiento Crispín Duran- Parte alta		
Asentamiento Alfonso Gómez		
Colegio San José de Cúcuta		
Asociación el Abuelo Educa	1	\$ -
Asociación Hilos de Plata		\$ -
Junta de Acción Comunal del Barrio Caño Limón	1	\$ 437.500
Fundación Censurados		
Asociación de Mujeres Guerreras Barrio Caño Limón		
Asociación de Madres Gestantes y Cabeza de Familia Barrio Palmeras Alta Cúcuta		
Instituto La Esperanza		
Centro Oratorio Luis Beato del Municipio de Villa Rosario		

Colegio Técnico Municipal Aeropuerto		
Institución Educativa Mercedes Abrego		
Institución Educativa San Antonio / Villa De Rosario		
Asociación Adulto Mayor Emmanuel Barrio El Rosal Cúcuta		
Instituto Técnico Patio Centro la Sabana Los Patios		
Personería del Municipio de Pamplona		
Colegio Bicentenario Salesiano Cúcuta		
Colegio Integrado Juan Atalaya		
Biblioteca Pública Municipio de los Patios		
Centro de Convivencia del Municipio de los Patios		
Fundación Compensare Municipio del Zulia		
Fundación Deredez		
Junta de Acción Comunal Barrio Montebello		
Fundación Éxito – Madres Gestantes Villa de Rosario		
Institución Educativa Andres Bello Cúcuta		
Corprohincó -casa de acogida - ACNUR		\$ -
Fundación consentidos		\$ -
Junta accional comunal puente zulia - municipio san cayetano		\$ -
Asociación agroindustrial madre tierra - ASOMATI - urrimaco		\$ -
Junta accional comunal barrio Balcones de Esperanza - los patios		\$ -
Movimiento juvenil transformados - los patios- centro adulto mayor		\$ -
Plataforma municipal de juventudes municipio zulia		\$ -
Asociación norte santandereana de ciegos		\$ -
Junta de acción comunal san Rafael		\$ -
Fundación consentidos - barrio llanitos		\$ -
Fundación sol renaciente		\$ -
<b>Total</b>	<b>4</b>	<b>\$ 5.337.500</b>

Fuente: Planeación Cúcuta

**TABLA 91: Proyectos de Innovación social alineados a los ODS en el 2022**

Barranquilla					
Nombre del Proyecto	Breve Descripción del Proyecto	ODS Asociado al Proyecto	Beneficiarios	Estudiantes Participantes	Profesores Participantes
Promoción del liderazgo para la convivencia social	Este proyecto busca fomentar la convivencia social en líderes comunitarios que asisten a la casa de justicia del barrio Simón Bolívar con sus barrios e instituciones educativas de su área de influencia. de igual manera se hará una actualización de las problemáticas existentes en el contexto.	ODS: 16	560	4	1
Intervención comunitaria para el fortalecimiento de la estrategia de atención primaria en salud en el municipio de Puerto Colombia	Desarrolla actividades para el fortalecimiento de la estrategia de Atención Primaria en Salud. se pretende involucrar a la comunidad para su empoderamiento. orientando procesos conjuntos entre los entes municipales. y las organizaciones de base comunitaria. promoviendo su propio desarrollo.	ODS: 3	1.642	365	20
Intervención Comunitaria para el fortalecimiento de la estrategia de atención primaria en salud en el Distrito de Barranquilla	Desarrolla actividades para el fortalecimiento de la estrategia de Atención Primaria en Salud. se pretende involucrar a la comunidad para su empoderamiento. orientando procesos conjuntos entre los entes municipales. y las organizaciones de base comunitaria. promoviendo su propio desarrollo en el Distrito de Barranquilla.	ODS: 3	4.661	138	10
La Responsabilidad en la salud sexual y reproductiva. un camino hacia la construcción de paz.	La presente propuesta de investigación busca comprender. interpretar y aplicar el concepto de Salud Sexual y Reproductiva. como componente esencial de la política pública. a partir de las dimensiones del sujeto histórico. para la construcción de una cultura de paz. interpretar las voces. imaginarios y representaciones que tienen los niños. niñas. adolescentes y jóvenes -NNAJ- sobre la sexualidad y con ello desde los resultados poder responder con estrategias coherentes y pertinentes que contribuyan a	ODS: 17	2.477	123	7

	disminuir las problemáticas y consecuencias que reflejan los informes y diferentes estudios a nivel internacional. nacional como local. por no tener el conocimiento de sus deberes como derechos en ésta línea para el manejo responsable de su sexualidad. que contribuya a la resignificación de sus proyectos de vida como construcción social para los procesos de transformación desde la paz.				
Intervención de Hábitos de vida saludable en los escolares de 7 a 11 años de la I.E. Politécnico de Soledad 2018 II 2021	El estilo de vida es el mayor determinante de la salud. ya que integra el conjunto de hábitos y conductas que modifican la vida diaria. La familia. el entorno. la cultura. las condiciones laborales. las diferencias sociales. el estrés. la educación recibida. la alimentación inciden en la salud y en la percepción que se tiene de la calidad de vida. La OMS en la década de los noventa plantea el concepto de vida como “percepción del individuo de su posición en la vida en el contexto de la cultura y sistema de valores en los que vive y en relación con sus objetivos. expectativas. estándares y preocupaciones”. Lo anteriormente planteado permite inferir que el concepto de calidad de vida no es un método ni modo independiente de los patrones culturales. conducta y expectativa de cada persona; en consecuencia. de lo anterior. es importante iniciar un trabajo enmarcado en la promoción y prevención. desde edades tempranas para generar cambios en el comportamiento individual. como también incidir en la sociedad para que se integre al entorno que nos rodea desarrollando estilos de vida saludable	ODS: 4	1.558	58	8
Estructuras de Poder en la Familia	La presente investigación pretende analizar la dinámica familiar y la estructura de poder con relación a los conflictos presentes en las familias. Es importante conocer cómo la violencia incide en el proceso de socialización de los miembros del núcleo familiar. Adriana Gallego. (2011). Se tiene en cuenta que la dinámica familiar se considera como el conjunto de relaciones de cooperación. intercambio. poder y conflicto que. tanto entre hombres como mujeres. y entre generaciones. se establecen en el interior de las familias. alrededor de la división del trabajo y de los procesos de toma de decisiones. En consiguiente este proyecto pretende sumar procesos investigativos. afianzando nuevos conocimientos. partiendo de ser un ente educativo con un compromiso social y aportándoles a los estudiantes la masificación de su experiencia con relación a los fenómenos sociales que se encuentran inmersos las familias y las comunidades.	ODS: 3	983	4	2
Fortalecimiento de Usiacurí. Destino turístico Sostenible.	La sociedad civil. personificada por organizaciones sociales del municipio de Usiacurí; el Estado por la Alcaldía municipal; el conocimiento y la innovación por la Universidad. se han vinculado en un convenio de cooperación para el fortalecimiento del proyecto Usiacurí Destino Turístico Sostenible. el cual se desarrolla con el modelo de Comunidad de Aprendizaje como factor clave de sostenibilidad con perspectiva de territorio. Este documento contiene los aspectos sustantivos de la primera fase del convenio. fase diagnóstica. básica para futuras acciones y se concreta en una matriz con tres ejes de intervención en el contexto de los Objetivos de Desarrollo Sostenible y un eje transversal de investigación. desarrollo e innovación.	ODS: 11	47	11	7
Construcción de Ciudadanía y Paz en las instituciones Educativas del Distrito de Barranquilla.	Este proyecto nace del interés de un grupo de estudiantes en práctica del programa académico de Psicología. CONSTRUYENDO CIUDADANÍA PARA UNA CULTURA DE PAZ EN LA CONVIVENCIA ESCOLAR DE LAS I.E.D UBICADAS EN EL DISTRITO INDUSTRIAL Y PORTUARIO DE BARRANQUILLA. Esta investigación está encaminada a reconocer la incidencia de los conflictos educativos que surgen dentro de las aulas de clase de los grados sextos de secundaria y cómo estos influyen negativamente en la convivencia escolar	ODS: 4	1.756	2	1
Caracterización de la población de Siape en la localidad de Riomar en el municipio de Barranquilla.	Este proyecto ha sido asertivo por la articulación del sector externo en este caso la fundación PROCAPS. que por intermedio de un convenio interinstitucional con la Universidad Simón Bolívar. se da inicio al proyecto dándole cumplimiento al Objetivo de Desarrollo Sostenible No. 17. como elemento relevante para cumplir las políticas nacionales e internacionales que propendan el Bienestar colectivo de una población en condición de vulnerabilidad .como es el caso del Barrio Siape de la localidad Riomar . en la ciudad de Barranquilla.	ODS: 3	408	6	1
Gestión y Desarrollo Local en líderes y organizaciones de base comunitaria	Este proyecto de innovación social responde a los lineamientos nacionales. distritales y departamentales expresados en la constitución del 91 y acorde al diagnóstico social de los estudiantes de la Facultad de Ciencias jurídicas y Sociales. Con este se pretende fortalecer las capacidades de liderazgo de las organizaciones de base de las localidades suroriente y suroccidente del distrito de Barranquilla.	ODS: 8	153	8	1
Fortalecimiento de Valores. Salud mental y Sana Convivencia Escolar.	La convivencia escolar está constituida por el conjunto de relaciones humana que establecen todos los actores de la comunidad educativa en un plano de unidad y respeto a los derechos y diferencias de cada uno de los actores. La principal necesidad Humana es la de conservar la vida. por esta razón es indispensable que desde la familia y la escuela se empiecen a promover y fortalecer los valores que van a llevar a que la convivencia y las relaciones interpersonales sean adecuadas y por ende haya una sana convivencia.	ODS: 3. 4	501	16	1
Intervención social en Salud Mental en el departamento del Atlántico.	La presente propuesta de Intervención social busca intervenir la Salud mental en el distrito de Barranquilla. desde la estrategia Manejo de duelo .en la población afectada por la pandemia del COVID-19 . como un componente primordial de la política en Salud pública. de técnicas que permitan la caracterización de esta población para el bienestar de la comunidad . así como el cumplimiento del Decreto 658 de 2013 reglamenta e implementa la Ley 1616 de 2013 cuyo objeto es garantizar el ejercicio pleno del Derecho a la Salud Mental a la población colombiana. . de conformidad con lo preceptuado en el artículo 49 de la Constitución y con fundamento en el enfoque promocional de Calidad de vida y la estrategia y principios de la Atención Primaria en Salud; de esta manera mediante la alianza estratégica de la Secretaria de Salud. se fortalecerá la salud mental de la población de las localidades sur. oriente. Riomar .metropolitana y Norte Centro	ODS: 3	337	5	2

	<p>histórico. A su vez la salud ocupa un lugar fundamental en el ODS 3 «Garantizar una vida sana y promover el bienestar para todos en todas las edades». Con esta propuesta no solo cumplimos con lo local, nacional sino con las políticas internacionales.</p>				
<p>Orientación al cuidador familiar para promover la inclusión de las personas con discapacidad- municipio de Puerto Colombia.</p>	<p>Este proyecto tiene como fundamento la situación que presenta la población con discapacidad a nivel mundial. la Organización Mundial de la Salud estima que más de mil millones de personas en el mundo viven con algún tipo de discapacidad. lo que representa un 15% de la población mundial. asimismo define la discapacidad como un término general que abarca las deficiencias, las limitaciones de la actividad y las restricciones de la participación. Las deficiencias son problemas que afectan a una estructura o función corporal; las limitaciones de la actividad son dificultades para ejecutar acciones o tareas, y las restricciones de la participación son problemas para participar en situaciones vitales. Por consiguiente, la discapacidad es un fenómeno complejo que refleja una interacción entre las características del organismo humano y las características de la sociedad en la que vive". Dese esta perspectiva se pretende trabajar desde un enfoque de derechos humanos, bajo un concepto biopsicosocial que permita la inclusión, empoderamiento familiar, social y comunitario del colectivo con capacidades diversas.</p>	<p>ODS: 10</p>	<p>106</p>	<p>15</p>	<p>4</p>
<p>Derechos de las personas mayores para una mejor calidad de vida.</p>	<p>El envejecimiento es un proceso normal por el que atraviesa el ser humano a lo largo del ciclo vital generando en sí una serie de cambios en sus actividades y capacidades, de este mismo modo el envejecimiento se caracteriza por el conjunto de modificaciones morfológicas y fisiológicas que aparecen como consecuencia de la acción del tiempo sobre los seres vivos, que supone una disminución de la capacidad de adaptación en cada uno de los órganos, aparatos y sistemas, así como de la capacidad de respuesta a los agentes lesivos que inciden en el individuo. La Convención Interamericana de la Protección de los Derechos Humanos de las Personas Mayores recién aprobada por el Congreso, insta a los estados parte a adoptar, con arreglo a sus procedimientos constitucionales y a las disposiciones de esta Convención, las medidas legislativas o de otro carácter que fueren necesarias para hacer efectivos tales derechos, este proyecto busca acompañar ese proceso de reivindicación de derechos de la población mayor.</p>	<p>ODS: 10</p>	<p>263</p>	<p>4</p>	<p>1</p>
<p>Promoción y prevención de la salud mental, a través de ENRU-TS: ruta de atención integral, institucional</p>	<p>La presente propuesta de intervención busca dar conocer a la comunidad educativa de la Universidad Simón Bolívar, las diferentes instituciones y rutas que existen para atender los casos de violencia, como también promover la salud mental e identificar los factores de riesgo que generan violencia que afectan la salud mental de la comunidad educativa. Para tal fin se Desarrollarán actividades encaminadas a la promoción de la salud mental y fortalecer alianzas con los actores sociales internos y externos de la comunidad educativa que pueda dar respuesta a los problemas, necesidades y demandas que manifiestan las personas, y la comunidad universitaria.</p>	<p>ODS: 3</p>	<p>316</p>	<p>5</p>	<p>1</p>
<p>Fortalecimiento de las relaciones de Familia y escuela en el tiempo de postpandemia, en el colegio turístico de puerto Colombia</p>	<p>El presente proyecto es la respuesta de una necesidad sentida en el colegio turístico del Municipio, se inicia como una propuesta de intervención y 2022-1 se da inicio con el apoyo de directivas académicas del colegio y la participación de los estudiantes de 4 y 5 año de primaria, querer integrar a la familia a la escuela por medio de los hijos, nos garantiza minimizar la situación detectada por los directivos del colegio, la intención es que permee para mejorar la unión de estos tres agentes importantes en el colegio ellos son los estudiantes, la familia y la escuela</p>	<p>ODS: 4</p>	<p>366</p>	<p>2</p>	<p>3</p>
<p>Competencias para el mejoramiento de la convivencia en las instituciones educativas del distrito</p>	<p>El presente Proyecto, es la ejecución de una tesis, realizada en la maestría en Educación, y este semestre se dio en marcha esta propuesta en el Colegio San Jose, un contexto académico propicio para evidenciar que la convivencia es un factor importante para mejorar las competencias.</p>	<p>ODS: 4</p>	<p>506</p>	<p>4</p>	<p>3</p>
<p>Salud mental con pacientes oncológicos en la Liga Contra el Cáncer Seccional Atlántico</p>	<p>Este proyecto nace en tiempos de pandemia por la necesidad de brindar orientación a los pacientes que presentar algún tipo de patología oncológica o tienen sospecha de padecerla. Así mismo brindar asesoría a las familias sobre el manejo de diagnóstico presentados y las intervenciones terapéuticas individuales y grupales.</p>	<p>ODS: 3</p>	<p>1.061</p>	<p>3</p>	<p>1</p>
<p>Promoviendo el crecimiento emocional de los educandos del Nuevo Colegio María Montessori - Soledad 2000</p>	<p>El proyecto promoviendo el crecimiento emocional en los educandos del nuevo colegio María Montessori de Soledad 2000 es una institución educativa de carácter privado ubicada en el municipio de soledad y su población está centrada en los estratos 1 y 2 de sectores aledaños que buscan brindar una educación de calidad a los niños, niñas y jóvenes que presentan alguna dificultad en el proceso de enseñanza aprendizaje.</p>	<p>ODS: 4</p>	<p>207</p>	<p>1</p>	<p>1</p>
<p>Red de organizaciones de base comunitaria para las personas mayores en Barranquilla y el Atlántico.</p>	<p>La Red propuesta plantea la implementación de procesos y estatutos para la formalización de COSGRAM, lo que implica un proceso de organización, formación, capacitación, seguimiento, evaluación y su respectiva formalización. En cuanto al concepto de formalización, se define como "una resultante esperable en organizaciones grandes (desde la consideración de su tamaño) o antiguas (desde la consideración de su edad)". Mintzberg (1991). De esta forma, formalizar la RED protege el nombre de la entidad y facilita su participación en licitaciones y procesos de selección del Estado. Brinda la posibilidad de inscribirse en capacitaciones gratuitas, foros y ferias.</p> <p>Por lo tanto, implementar una estructuración y creación de redes debe favorecer la calidad de vida de las personas mayores y sostener el objetivo de afianzar actividades o proyectos conjuntamente con organizaciones sociales, cuyo interés está en aumentar capacidades a las personas mayores y se conviertan en ejes de agendas y políticas sociales en favor de esta población; es por esto que tendremos varios objetivos de desarrollo sostenible que hacen referencia a esta iniciativa. Principalmente, nos basamos en el objetivo 17</p>	<p>ODS: 17</p>	<p>1.019</p>	<p>5</p>	<p>1</p>

Organización de una red de personas de LGBTQ+ de Barranquilla y el Atlántico	Este proyecto busca acompañar y fortalecer la Mesa LGBTQ+ Barranquilla y Atlántico. aportando a la construcción de estatutos y lineamientos que permitan que los procesos se hagan de manera más clara. y aportando al desarrollo de los grupos y colectivos que hacen parte del trabajo de la Mesa en Barranquilla y los Municipios del Atlántico.	ODS: 17	45	3	1
Fortalecimiento del emprendimiento social en el municipio de Puerto Colombia	Este proyecto busca aportar al fortalecimiento de los emprendimientos artesanales en el municipio a partir del análisis de la situación de los artesanos del colectivo Estacionarte. Se desarrollará en 3 fases. una comprende diagnóstico y caracterización de la población. la segunda comprende el análisis de información recopilada y gestión de Alianzas con entidades del sector. la tercera fase busca consolidar una propuesta para el fortalecimiento teniendo en cuenta los aspectos críticos encontrados y los recursos aportados por cada aliado para la ejecución.	ODS: 17	16	6	2
Diseño de un plan de responsabilidad social y gestión de grupos de interés para ACF SAS	La presente consultoría busca a partir del diagnóstico organizacional. brindar herramientas estratégicas para fundamentar un programa de RSE para la empresa y brindar unas estrategias para fortalecer las relaciones con sus grupos de interés y lograr un mayor impacto a través de programas y proyectos direccionados desde su área de Gestión Social.	ODS: 17	524	18	4
<b>Cúcuta</b>					
Nombre del Proyecto	Breve Descripción del Proyecto	ODS Asociado al Proyecto	Beneficiarios	Estudiantes Participantes	Profesores Participantes
Planes de vida comunitaria: una visión al futuro	Apoyar el proceso de formulación de planes de vida como instrumento transformador en la ciudad de Cúcuta. Norte de Santander. que promueva la participación y el desarrollo del territorio.	ODS: 1. 8. 10. 13. 16 y 17	1.455	106	8
Fortalecimiento de capacidades productivas en el Adulto Mayor	Motivar a los adultos para el desarrollo y fortalecimiento de unidades productivas desde la formación en emprendimiento	ODS: 8. 12 y 17	80	26	4
Fortalecimiento de capacidades socio-comunitarias para el desarrollo sostenible de poblaciones en territorio de frontera	Fortalecer capacidades socio-comunitarias para el desarrollo sostenible de poblaciones en territorio de frontera de Cúcuta y su área metropolitana	ODS 3. 5. 10. 16 y 17	763	269	7
Bienestar Integral y Calidad de Vida: comprometidos con la comuna 8	Contribuir al bienestar integral y calidad de vida de población en condición de vulnerabilidad de la comuna 8 vinculados a los programas especiales de la secretaria de Bienestar Social de la Alcaldía de San José de Cúcuta a través de intervención psicológica. social y jurídica.	ODS: 1. 3. 8. 10. 13. 16 y 17	1.490	394	2

Fuente: Vicerrectoría de investigación e Innovación

**TABLA 92: Consolidado de personal participante en la modalidad de proyección social 2022 (Barranquilla)**

Periodo	Actores de la universidad				Actores de la comunidad									Programa Social Institucional		
	Programa Académico	Número de estudiantes	Semestre	Número de Profesores	Niños		Jóvenes		Adultos		Ancianos		Número de personas		Número de familias	Número de Entidades
					H	M	H	M	H	M	H	M				
2022-I	Ciencias Sociales y Humanas	0		1	642	1.682	1.533	2.105	796	1.150	160	400	8.468	1.946	44	Programa Salud. Familia y Entorno
	Derecho	4		1												
	Enfermería	100		11												
	Fisioterapia	38		4												
	Ingeniería Civil	9		4												
	Instrumentación Quirúrgica	12		2												
	Medicina	125		5												
	Microbiología	25		2												
	Psicología	40		5												
	Química y Farmacia	22		2												
Trabajo Social	53		9													
<b>Total</b>		<b>428</b>		<b>46</b>	<b>Total</b>	642	1.682	1.533	2.105	796	1.150	160	400	8.468	1.946	44

Periodo	Actores de la universidad				Actores de la comunidad									Programa Social Institucional		
	Programa Académico	Número de estudiantes	Semestre	Número de Profesores	Niños		Jóvenes		Adultos		Ancianos		Número de personas		Número de familias	Número de entidades
					H	M	H	M	H	M	H	M				
2022-II	Ciencias Sociales y Humanas	0		2	700	911	3.523	4.680	1.693	2.417	845	1.444	16.213	2.359	119	Programa Salud. Familia y Entorno
	Derecho	6		3												
	Enfermería	154		13												
	Fisioterapia	36		2												
	Instrumentación Quirúrgica	61		2												
	Medicina	143		5												
	Microbiología	7		1												
	Química y Farmacia	6		1												
	Psicología	74		9												
	Trabajo Social	66		9												
<b>Total</b>		<b>553</b>		<b>47</b>	<b>Total</b>	<b>700</b>	<b>911</b>	<b>3.523</b>	<b>4.680</b>	<b>1.693</b>	<b>2.417</b>	<b>845</b>	<b>1.444</b>	<b>16.213</b>	<b>2.359</b>	<b>119</b>

Fuente: Vicerrectoría de investigación e Innovación

**TABLA 93: Consolidado de personal participante en la modalidad de proyección social 2022 (Cúcuta)**

Periodo	Actores de la universidad				Actores de la comunidad									Programa Social Institucional		
	Programa Académico	Número de estudiantes	Semestre	Número de Profesores	Niños		Jóvenes		Adultos		Ancianos		Número de personas		Número de familias	Número de Entidades
					H	M	H	M	H	M	H	M				
2022 - I	Trabajo Social	72	V	3	16	32	33	55	38	91	18	27	310	0	6	Salud. familia y entorno
	Psicología	128	VI	3	0	0	12	19	56	72	9	11	179	0	6	
	Derecho	205	VII. VIII. IX. X	1	82	145	30	52	106	167	64	89	735	0	26	
<b>Total</b>		<b>405</b>		<b>7</b>	<b>Total</b>	<b>98</b>	<b>177</b>	<b>75</b>	<b>126</b>	<b>200</b>	<b>330</b>	<b>91</b>	<b>127</b>	<b>1.224</b>	<b>0</b>	<b>38</b>
Periodo	Actores de la universidad				Actores de la comunidad									Programa Social Institucional		
	Programa Académico	Número de estudiantes	Semestre	Número de Profesores	Niños		Jóvenes		Adultos		Ancianos		Número de personas		Número de familias	Número de entidades
					H	M	H	M	H	M	H	M				
2022- II	Trabajo Social	34	V	5	165	100	80	127	351	80	115	1.145	0	0	3	Salud. familia y entorno
	Comercio y Negocios Internacionales	19	VI	2	0	0	0	0	0	20	60	80	0	0	2	
	Administración de Empresas	7	VI	2	0	0	0	0	0	0	0	0	0	0		
	Psicología	147	VI. VII	4	85	195	48	30	97	20	47	584	0	0	6	
	Derecho	189	VII. VIII. IX. X	1	191	217	14	53	186	15	48	755	0	0	11	
<b>Total</b>		<b>390</b>		<b>14</b>	<b>Total</b>	<b>441</b>	<b>512</b>	<b>142</b>	<b>210</b>	<b>634</b>	<b>135</b>	<b>270</b>	<b>2.564</b>	<b>0</b>	<b>0</b>	<b>22</b>

Fuente: Planeación Cúcuta

**TABLA 94: Proyectos de proyección social en el 2022 (Barranquilla)**

Barranquilla	
Nombre del programa Social Institucional	Nombre del proyecto
Salud, Familia y Entorno	Promoción del liderazgo para la convivencia social
	Intervención comunitaria para el fortalecimiento de la estrategia de atención primaria en salud en el municipio de Puerto Colombia
	Intervención Comunitaria para el fortalecimiento de la estrategia de atención primaria en salud en el Distrito de Barranquilla
	La Responsabilidad en la salud sexual y reproductiva, un camino hacia la construcción de paz.
	Intervención de Hábitos de vida saludable en los escolares de 7 a 11 años de la I.E. Politécnico de Soledad 2018 II 2021
	Estructuras de Poder en la Familia
	Fortalecimiento de Usiacurí. Destino turístico Sostenible.
	Construcción de Ciudadanía y Paz en las instituciones Educativas del Distrito de Barranquilla.
	Caracterización de la población de Siape en la localidad de Riomar en el municipio de Barranquilla.
	Gestión y Desarrollo Local en líderes y organizaciones de base comunitaria
	Fortalecimiento de Valores. Salud mental y Sana Convivencia Escolar.
	Proyecto de intervención social en Salud Mental en el departamento del Atlántico.
	Orientación al cuidador familiar para mejorar el nivel de funcionamiento de las personas con discapacidad-municipio de Puerto Colombia.
	Derechos de las personas mayores para una mejor calidad de vida.
	Fortalecimiento de Valores. Salud mental y Sana Convivencia Escolar.
	Fortalecimiento de las relaciones de Familia y escuela en el tiempo de postpandemia, en el colegio turístico de puerto Colombia
	Competencias para el mejoramiento de la convivencia en las instituciones educativas del distrito
	Salud mental en pacientes oncológicos en la Liga Contra el cáncer Seccional Atlántico
	Promoviendo el crecimiento emocional de los educandos del Nuevo Colegio María Montessori - Soledad 2000
	Red de organizaciones de base comunitaria para las personas mayores en Barranquilla y el Atlántico.
Organización de una red de personas de LGBTQI+ de Barranquilla y el Atlántico	
Diseño de un plan de responsabilidad social y gestión de grupos de interés para ACF SAS	

Fuente: Vicerrectoría de investigación e Innovación y Planeación Cúcuta

**TABLA 95: Número de estudiantes participantes en cursos de emprendimiento**

Barranquilla			
Facultad	Programa académico	2022-I	2022-II
		Número de participantes	Número de participantes
Ciencias de la Salud	Instrumentación Quirúrgica	114	154
	Enfermería	218	206
	Fisioterapia	213	338
	Medicina	0	0
Ciencias Jurídicas y Sociales	Trabajo Social	115	120
	Psicología	381	456
	Derecho	610	656
Administración y Negocios	Administración de Empresas	5	0
	Comercio y Negocios Internacionales	94	118
	Contaduría Pública	162	171
Ingenierías	Ingeniería Sistemas	108	104
	Ingeniería Biomédica	37	51
	Ingeniería Multimedia	37	44
	Ingeniería Mecánica	92	92
	Ingeniería Mecatrónica	0	50
	Ingeniería Industrial	144	170
	Ingeniería de Mercados	1	0
	Ingeniería Civil	0	0
Ciencias Básicas y Biomédicas	Diseño Industrial	0	0
	Microbiología	66	56
	Química y Farmacia	0	34
<b>Barranquilla</b>		<b>2.397</b>	<b>2.820</b>

Cúcuta			
Facultad	Programa académico	2022-I	2022-II
		Número de participantes	Número de participantes
Ciencias Jurídicas y Sociales	Trabajo Social	87	81
	Psicología	153	155
	Derecho	110	124
Administración y Negocios	Administración de Empresas	15	15
	Comercio y Negocios Internacionales	30	30
	Contaduría Pública	58	43
Ingenierías	Ingeniería de Sistemas	15	13
	Ingeniería Mecánica	0	0
	Ingeniería Industrial	20	19
	Ingeniería Multimedia	25	18
<b>Cúcuta</b>		<b>513</b>	<b>498</b>
<b>Total Institucional</b>		<b>2.910</b>	<b>3.318</b>

Fuente: Vicerrectoría de investigación e Innovación y Planeación Cúcuta

**TABLA 96: Actividades desarrolladas por el Centro de Conciliación 2022**

Barranquilla	
Servicio de Conciliación	Número de Actividades
Solicitudes o Trámites Radicados	333
Jornadas Gratuitas de Conciliación	1
Actas de Conciliación Suscritas	101

Fuente: Vicerrectoría de investigación e Innovación

**TABLA 97: Actividades desarrolladas por el Consultorio Jurídico del Programa de Derecho 2022**

Barranquilla											
Tipo de Servicio	Cantidad de Beneficiarios										
	1 Familia	2 Géneros	3 Profesionales	4 Grupos étnicos	5 Campesinos	6 Mujeres	7 Empleados	8 Comunidades	9 Empresas. Myplines	10 Entidades Gubernamentales	11 Otro
Asistencia Legal			5			13	7				3
Asesoría Jurídica			360			760	167				177
Conciliación			53			83	41				37
Brigadas Jurídicas - (Listar por cada Brigada una fila)								13			
Cúcuta											
Tipo de Servicio	Cantidad de Beneficiarios										
	1 Familia	2 Géneros	3 Profesionales	4 Grupos étnicos	5 Campesinos	6 Mujeres	7 Empleados	8 Comunidades	9 Empresas. Myplines	10 Entidades Gubernamentales	11 Otro
Asistencia Legal											
Asesoría Jurídica		162	22	2	7	215	14				
Conciliación			11		7	40		7			
Brigadas Jurídicas - (Listar por cada Brigada una fila)											
Programa de Asistencia Legal a la Población en Situación de Desplazamiento (ALPOSD)											

Fuente: Vicerrectoría de investigación e Innovación y Planeación Cúcuta

**TABLA 98: Otras actividades desarrolladas por el Consultorio Jurídico del Programa de Derecho 2022**

Tipo de Servicio	Prácticas Internas		Prácticas en Entidades	
	Barranquilla	Cúcuta	Barranquilla	Cúcuta
Prácticas Profesionales		544		218

Fuente: Vicerrectoría de investigación e Innovación y Planeación Cúcuta

**TABLA 99: Resultado del trámite conciliatorio**

Tipo de Servicio	Acuerdo	No Acuerdo	Inasistencia	Desistimiento	Asunto no Conciliable
Centro de Conciliación Ana Bolívar de Consuegra					
Centro de Conciliación del Programa de Derecho-BAQ	104	63	46	1	0
Centro de Conciliación del Programa de Derecho-CUC	76	12	14	0	0

Fuente: Vicerrectoría de investigación e Innovación y Planeación Cúcuta

**TABLA 100: Premio al Mérito Empresarial - PME**

Indicadores del Premio al Mérito Empresarial	Indicadores 2022
Número de Inscripciones realizadas	270
Número de Galardones y menciones especiales entregados	21
Número de Aliados	46
Número de Patrocinadores	10
Número de programas emitidos de Mérito Empresarial TV en el año 2022	
Número total de emisiones de Mérito Empresarial TV	17
Relación departamentos en donde funcionan las empresas postuladas	-Norte de Santander -Atlántico -Cundinamarca -Antioquia -Bolívar -Magdalena -Risaralda -Santander -Valle del Cauca -Boyacá -Caldas -Cauca -Córdoba -Huila -Guajira -Quindío -Sucre

Fuente: Vicerrectoría de investigación e Innovación – Departamento de Extensión y Servicios Externos

CAPÍTULO 7  
ORGANIZACIÓN  
ADMINISTRACIÓN Y GESTIÓN

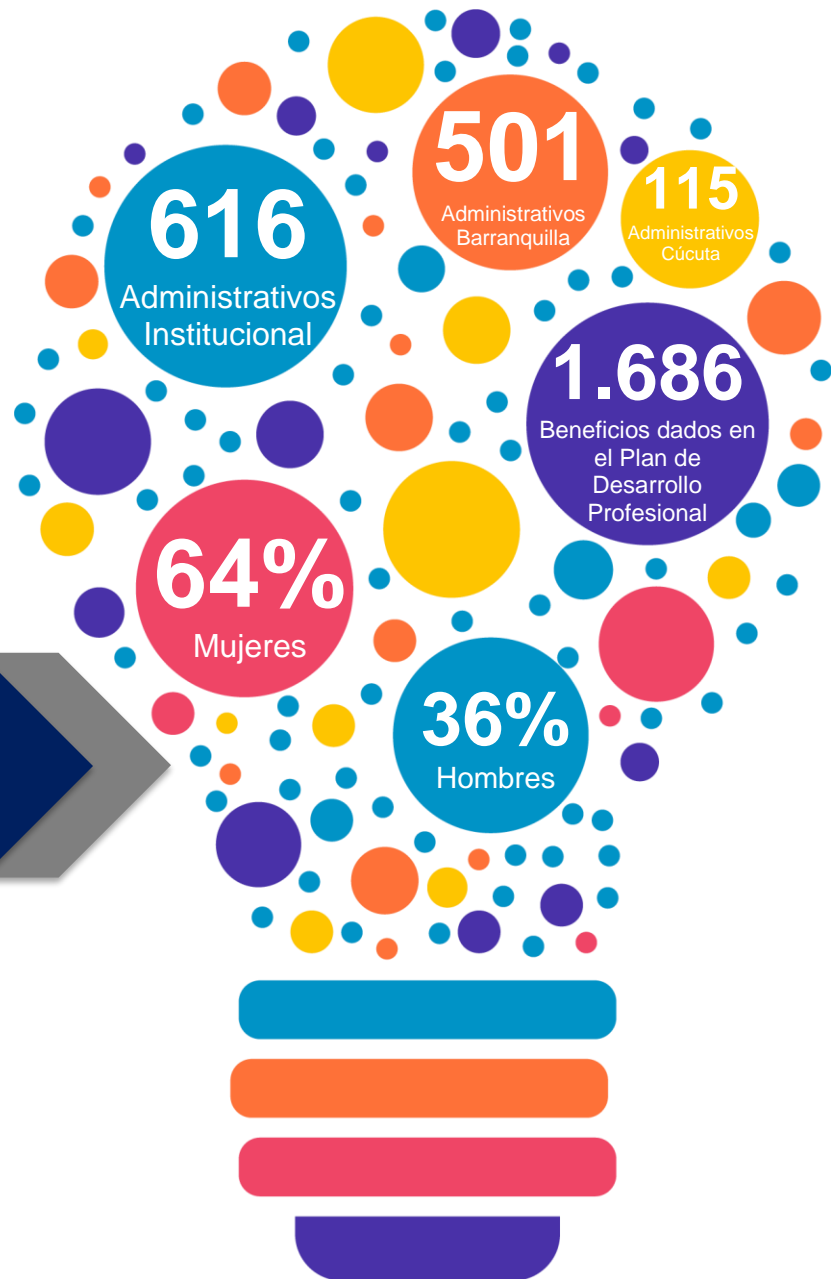

## ÍNDICE DE TABLAS Y GRÁFICOS

### Capítulo 7. Organización Administración y Gestión

	Pág.
<b>Tabla 101</b> Administrativos por género y por unidad 2022	122
<b>Tabla 102</b> Administrativos por género y niveles de la estructura organizacional 2022	122
<b>Tabla 103</b> Empleados administrativos beneficiados por el plan de desarrollo profesional 2022	123

**TABLA 101: Administrativos por género y por unidad 2022**

Barranquilla		
Unidad	Femenino	Masculino
Auditoría Interna	1	1
Dirección de Autoevaluación	4	1
Dirección de Comunicaciones	15	8
Dirección de Internacionalización y Cooperación	5	0
Dirección de Extensión y Servicios Externos	11	9
Dirección de Postgrado	8	1
Oficina Jurídica	6	4
Dirección de Planeación	24	5
Rectoría	6	5
Secretaría General	29	3
Vicerrectoría Administrativa	24	8
Vicerrectoría Académica	110	97
Vicerrectoría Financiera	37	12
Vicerrectoría de Infraestructura	9	15
Vicerrectoría de Investigación e Innovación	23	20
<b>Total Barranquilla</b>	<b>312</b>	<b>189</b>
Cúcuta		
Unidad	Femenino	Masculino
Vicerrectoría de Sede	8	0
Planeación y Autoevaluación	2	0
Dirección Jurídica	1	0
Dirección Académica, Investigación e Innovación	38	19
Dirección Administrativa, Financiera y de Infraestructura	22	11
Dirección de Internacionalización y Cooperación	1	1
Secretaría General	10	2
<b>Total Cúcuta</b>	<b>82</b>	<b>33</b>
<b>Total Institucional</b>	<b>394</b>	<b>222</b>

Fuente: Talento Humano y Planeación Cúcuta

**TABLA 102: Administrativos por género y niveles de la estructura organizacional 2022**

Barranquilla		
Niveles de la estructura organizacional	Femenino	Masculino
Estratégico	11	12
Táctico	28	29
Operacional	108	71
Auxiliar	120	41
<b>Total Barranquilla</b>	<b>267</b>	<b>153</b>
Cúcuta		
Niveles de la estructura organizacional	Femenino	Masculino
Estratégico	0	0
Táctico	8	3
Operacional	37	15
Auxiliar	36	8
<b>Total Cúcuta</b>	<b>81</b>	<b>26</b>
<b>Total Institucional</b>	<b>348</b>	<b>179</b>

Fuente: Talento Humano y Planeación Cúcuta

**TABLA 103: Empleados administrativos beneficiados por el plan de desarrollo profesional 2022**

Barranquilla					
Área del conocimiento/ unidad	Doctorados	Maestrías	Especializaciones	Pregrado	Educación Continua
Rectoría					
Vicerrectoría de Investigación, Extensión e Innovación				1	14
Vicerrectoría Financiera			1	4	264
Vicerrectoría Académica				1	27
Vicerrectoría de Infraestructura		1	1		21
Direccionamiento Estratégico	1				1
Dirección de Internacionalización y Cooperación					12
Dirección de Planeación		1			32
Dirección de Autoevaluación		1			39
Dirección de Talento Humano			1		184
Dirección de Bienestar Universitario	1				45
Extensión y Servicios Externos				2	57
TI		1	1		117
Matrícula y Titulación					32
Registro y Control Académico				1	48
Biblioteca					118
Facultad de Ingeniería			2	2	11
Facultad de Ciencias de la Salud		1		2	73
Facultad de Administración y Negocios					30
Facultad de Ciencias Jurídicas y Sociales				1	57
Facultad de Ciencias Básicas y Biomédicas				1	74
Educación Continua					10
Dirección Comunicaciones		1			28
Auditoría Interna					14
Secretaría General					13
Archivo Institucional					86
Oficina Jurídica					34
ILE					19
Historia Gráfica					2
Pedagogía					30
Admisiones y Promoción					29
Posgrado					35
Departamento de gestión de la Calidad					16
Dirección Excelencia Académica					7
Dirección Vicerrectoría Administrativa					7
Unidad de Atención Integral al Usuario y Mercadeo				1	56
<b>Total Barranquilla</b>	<b>2</b>	<b>6</b>	<b>6</b>	<b>16</b>	<b>1.642</b>
Cúcuta					
Área del conocimiento/ unidad	Doctorados	Maestrías	Especializaciones	Pregrado	Educación Continua
Ciencias Sociales y Humanas				1	
Ingeniería, Arquitectura, Urbanismo y Afines				2	
Facultad de Administración y Negocios		1	7	3	
<b>Total Cúcuta</b>	<b>0</b>	<b>1</b>	<b>7</b>	<b>6</b>	<b>0</b>

Fuente: Talento Humano y Planeación Cúcuta

CAPÍTULO 8  
PLANTA FÍSICA Y RECURSOS DE  
APOYO



# ÍNDICE DE TABLAS Y GRÁFICOS

## Capítulo 8. Planta Física y Recursos de Apoyo

	Pág.
<b>Tabla 104.</b> Colecciones del sistema institucional de bibliotecas 2022	126
<b>Tabla 105.</b> Adquisiciones de material bibliográfico por programa académico en el 2022	126
<b>Tabla 106.</b> Préstamos hemeroteca 2022	126
<b>Tabla 107.</b> Préstamos por programa académico -estudiantes Barranquilla	127
<b>Tabla 108.</b> Préstamos por programa académico -estudiantes Cúcuta	128
<b>Tabla 109.</b> Otros servicios 2022	128
<b>Tabla 110.</b> Consolidado de volúmenes en inglés, libros electrónicos y revistas físicas y electrónicas en el 2022	128
<b>Tabla 111.</b> Distribución y capacidad de aulas por sede en el 2022	129
<b>Tabla 112.</b> Distribución y capacidad de auditorios y teatro por sede 2022	129
<b>Tabla 113.</b> Capacidad de bibliotecas por sede en el 2022	129
<b>Tabla 114.</b> Área de las oficinas administrativas y los programas académicos por sede en el 2022	130
<b>Tabla 115.</b> Área de escenarios deportivos por sede en el 2022 (Barranquilla)	130
<b>Tabla 116.</b> Área de escenarios deportivos por sede en el 2022 (Cúcuta)	130
<b>Tabla 117.</b> Área de cafeterías por sede 2022	130
<b>Tabla 118.</b> Área de zonas de esparcimiento por sede 2022	131
<b>Tabla 119.</b> Área de zonas comunes por sede 2022	131
<b>Tabla 120.</b> Área de zonas verdes por sede en el 2022 (Barranquilla)	131
<b>Tabla 121.</b> Total áreas (predios) en m <sup>2</sup> ocupadas por la Universidad Simón Bolívar 2022	131
<b>Tabla 122.</b> Total áreas de construcción en m <sup>2</sup> 2022	132
<b>Tabla 123.</b> Total área disponible en m <sup>2</sup> por la Universidad Simón Bolívar (2022)	132
<b>Tabla 124.</b> Estaciones de trabajo y servidores en el 2022	132
<b>Tabla 125.</b> Distribución correo electrónico institucional en el 2022	132
<b>Tabla 126.</b> Herramientas de apoyo asociadas a servicios de correo en el 2022	132
<b>Tabla 127.</b> Relación de Software desarrollados y adquiridos en el 2022	133
<b>Tabla 128.</b> Inventario general de licencias de software en el 2022 Barranquilla	133
<b>Tabla 129.</b> Infraestructura de redes 2022	135
<b>Tabla 130.</b> Dotación de los Laboratorios y/o salas de Informática 2022	136

## RECURSOS BIBLIOGRÁFICOS

**TABLA 104: Colecciones del sistema institucional de bibliotecas 2022.**

Nombre de la colección	2022	
	Títulos	Volúmenes
Biblioteca Central José Martí	28.467	55.535
Biblioteca de Humanidades	12.152	14.260
Biblioteca de Posgrado	1.817	2.777
Biblioteca Especializada en Ciencias de la Salud	442	641
Biblioteca Sede Cúcuta	8.237	19.141
Instituto de Lenguas Extranjeras	231	265
Hemeroteca Ana de Consuegra	55	1.014
Museo Bibliográfico Bolivariano	1.129	1.921
Museo Bibliográfico de Autores Costeños	1.521	1.521
Trabajos de Grado	9.208	9.434
Recursos Electrónicos (Libros y Revistas)	533.370	533.370
<b>Total Institucional</b>	<b>596.629</b>	<b>639.879</b>

Fuente: Sistemas de Bibliotecas – KOHA

**TABLA 105: Adquisiciones de material bibliográfico por programa académico en el 2022.**

Barranquilla		
Programa académico / Área académica	2022	
	Títulos	Volúmenes
Contaduría	62	308
Enfermería	38	105
Especialización en Logística de Operaciones	3	6
Fisioterapia	28	83
Generalidades	12	27
Ingeniería Civil	16	64
Especialización en Médico Quirúrgica	19	38
Psicología	18	86
Derecho	104	300
Doctorado en Ciencias Jurídicas Políticas	7	13
Doctorado en Psicología	26	52
Ingeniería Mecatrónica	19	48
Maestría en Educación	9	18
Trabajo Social	1	3
<b>Total Barranquilla</b>	<b>362</b>	<b>1.151</b>
Cúcuta		
Programa académico	2022	
	Títulos	Volúmenes
Psicología	18	51
<b>Total Cúcuta</b>	<b>18</b>	<b>51</b>

Fuente: Sistemas de Bibliotecas y Planeación Cúcuta

**TABLA 106: Préstamos hemeroteca 2022.**

Barranquilla			
Programa Académico / Área académica	Hemeroteca		
	2022 - I	2022 - II	Total
Medicina	0	14	14
Comercio y Negocios Internacionales	3	0	3
Derecho	5	0	5
Fisioterapia	11	0	11
Profesores	0	3	3
<b>Total Barranquilla</b>	<b>19</b>	<b>17</b>	<b>36</b>

Fuente: Sistemas de Bibliotecas y Planeación Cúcuta

**TABLA 107: Préstamos por programa académico -estudiantes Barranquilla 2022.**

Programa Académico	Préstamos Internos			Préstamos Externos			Referencia			Uso de equipos		
	2022 -I	2022 - II	Total	2022 - I	2022 - II	Total	2022 -I	2022 - II	Total	2022 -I	2022 - II	Total
Curso Introductorio a la Ciencias de la Salud		1	1	36	20	56			0	217	344	561
Doctorado en Ciencias de la Educación	5		5			0			0			0
Especialización en Anestesiología			0			0			0	6	5	11
Especialización en Ingeniería de Software			0			0			0	3		3
Especialización en Derecho Administrativo			0	1		1			0			0
Especialización en Derecho Laboral y Seguridad Social			0	15	24	39			0	1		1
Especialización En Gerencia de Proyectos			0		4	4			0			0
Especialización en Gobierno y Asuntos Públicos			0			0			0		1	1
Especialización en Medicina Crítica y Cuidados Intensivos			0		1	1			0			0
Especialización en Gerencia E Innovación			0	2		2			0			0
Especialización en Tributación			0			0			0	2		2
Especialización en Psicología Clínica			0	2		2			0			0
Especialización en Rehabilitación Cardiopulmonar y Vascular			0	2		2			0	7	6	13
Maestría en Auditoría y Sistemas de la Calidad en Servicios de Salud (Modalidad Profundización)			0			0			0		5	5
Maestría en Actividad Física y Salud	3		3	21	2	23			0		1	1
Maestría en Derecho Administrativo			0		3	3			0			0
Maestría en Educación			0		6	6			0	3		3
Maestría en Administración de Empresas E Innovación (Modalidad Profundización)			0	5		5			0			0
Maestría en Familias			0			0			0	7	4	11
Maestría en Genética (Modalidad Profundización)			0			0			0	1		1
Maestría en Ingeniería de Sistemas y Computación (Modalidad Profundización)			0			0			0	2		2
Maestría en Ingeniería Industrial - Modalidad Investigación			0			0			0	1	4	5
Maestría en Neuropsicología (Modalidad Investigación)			0			0			0	4		4
Pregrado de Ingeniería Civil	1	1	2	34	33	67			0	739	1.183	1.922
Pregrado en Administración de Empresas	4		4	107	206	313			0	795	1.502	2.297
Pregrado en Comercio y Negocios Internacionales	2	1	3	29	92	121			0	557	972	1.529
Pregrado en Contaduría Pública	1		1	31	67	98			0	867	1.447	2.314
Pregrado en Derecho	40	5	45	852	990	1.842	1		1	2.230	2.967	5.197
Pregrado en Diseño Industrial			0	7	13	20			0	122	170	292
Pregrado en Enfermería	9	2	11	233	365	598	5	7	12	2.293	5.666	7.959
Pregrado en Fisioterapia	5	1	6	174	282	456		4	4	3.834	6.164	9.998
Pregrado en Ingeniería Biomédica	1		1	121	73	194	2	3	5	772	1.061	1.833
Pregrado en Ingeniería de Sistemas	5	2	7	112	115	227		3	3	1.030	1.326	2.356
Pregrado en Ingeniería en Mecánica	2		2	53	94	147			0	552	697	1.249
Pregrado en Ingeniería en Mecatrónica	3		3	39	48	87			0	313	335	648
Pregrado en Ingeniería Industrial			0	57	92	149			0	1.120	1.882	3.002
Pregrado en Ingeniería Multimedia	1		1	17	22	39			0	308	395	703
Pregrado en Instrumentación Quirúrgica	2		2	73	80	153	3		3	956	1.602	2.558
Pregrado en Medicina	27	9	36	2.209	1.494	3.703	12	3	15	3.633	4.454	8.087
Pregrado en Microbiología			0	119	65	184	1		1	570	845	1.415
Pregrado en Psicología	26	8	34	352	566	918		6	6	2.641	6.192	8.833
Pregrado en Química y Farmacia	1		1	12	35	47			0	526	784	1.310
Pregrado en Trabajo Social	12		12	88	187	275	1		1	309	1.121	1.430
Profesor	2		2	13	2	15			0	23	18	41
Técnico Profesional en Operación Portuaria en Ciclo Propedéutico			0	2		2			0	7	1	8
Tecnología en Gestión Portuaria y Logística de Transporte			0			0			0	6	2	8
<b>Total</b>	<b>152</b>	<b>30</b>	<b>182</b>	<b>4.818</b>	<b>4.981</b>	<b>9.799</b>	<b>25</b>	<b>26</b>	<b>51</b>	<b>24.457</b>	<b>41.156</b>	<b>65.613</b>

Fuente: Sistemas de Bibliotecas

**TABLA 108: Préstamos por programa académico -estudiantes Cúcuta 2022.**

Programa Académico	Préstamos Internos			Préstamos Externos			Referencia			Uso de equipos		
	2022 - I	2022 - II	Total	2022 - I	2022 - II	Total	2022 - I	2022 - II	Total	2022 - I	2022 - II	Total
Administración de empresas	0	1	1	21	7	28			0	187	191	378
Comercio y Negocios Internacionales	0	3	3	15	15	30			0	357	402	759
Contaduría Pública	0	0	0	6	13	19			0	107	275	382
Derecho	7	25	32	1.031	768	1.799			0	1.971	1.564	3.535
Ingeniería Industrial	0	2	2	14	36	50			0	209	269	478
Ingeniería Multimedia	0	1	1	24	19	43			0	226	341	567
Ingeniería Mecánica	0	2	2	0	4	4			0	60	105	165
Ingeniería de Sistemas	1	4	5	21	26	47			0	417	335	752
Psicología	10	43	53	554	453	1.007			0	3.009	3.197	6.206
Trabajo Social	13	9	22	129	270	399			0	799	1.587	2.386
Especialización en Derecho Administrativo	0	0	0	27	2	29			0	4	1	5
Especialización en Derecho Laboral y Seguridad Social	0	0	0	0	1	1			0	0	10	10
Especialización en Seguridad y Salud en el Trabajo	0	0	0	0	0	0			0	0	14	14
Especialización en Tributación	0	0	0	8	0	8			0	3	0	3
Especialización en Gerencia Social	0	0	0	0	0	0			0	2	0	2
Especialización en Gobierno y Asuntos Públicos	0	1	1	0	2	2			0	6	7	13
Especialización en Procesos de Intervención Social	0	0	0	0	0	0			0	0	7	7
Maestría en Derecho Administrativo	0	0	0	10	0	10			0	0	0	0
Maestría en administración de Empresas e Innovación	0	0	0	1	0	1			0	2	0	2
Maestría en Educación	0	0	0	0	9	9			0	2	10	12
Maestría en Familias	0	0	0	0	0	0			0	1	0	1
Maestría en Derecho Penal	0	0	0	0	0	0			0	0	2	2
Maestría en Psicología	0	1	1	25	17	42			0	13	3	16
Doctorado en Ciencias de la Educación	4	4	8	0	51	51			0	0	1	1
<b>Total</b>	<b>35</b>	<b>96</b>	<b>131</b>	<b>1.886</b>	<b>1.693</b>	<b>3.579</b>	<b>0</b>	<b>0</b>	<b>0</b>	<b>7.375</b>	<b>8.321</b>	<b>15.696</b>

Fuente: Planeación Cúcuta

**TABLA 109: Otros servicios 2022.**

Barranquilla			
Nombre del servicio	2022 - I	2022 - II	Total
Cantidad de capacitaciones	70	52	122
Consultas en Bases de Datos	22.632	20.385	43.017
Cúcuta			
Nombre del servicio	2022 - I	2022 - II	Total
Consultas en Bases de Datos	9.321	7.285	16.606
Capacitación en manejo de Bases de Datos*	52	37	89
Asistentes a capacitaciones	848	405	1.253

Fuente: Sistemas de Bibliotecas y Planeación Cúcuta

\*Número de capacitaciones ofrecidas

**TABLA 110: Consolidado de volúmenes en inglés. libros electrónicos y revistas físicas y electrónicas en el 2022.**

Institucional	
Volúmenes disponibles en ingles	1.951
Libros electrónicos disponibles	406.745
Libros electrónicos disponibles en ingles	193.065
Revistas físicas en suscripción	0
Revistas electrónicas en las bases de datos suscritas	126.625

Fuente: Sistemas de Bibliotecas

**INFRAESTRUCTURA FÍSICA**
**TABLA 111: Distribución y capacidad de aulas por sede en el 2022.**

Barranquilla			
Sede	Cantidad de aulas	Capacidad personas	Área m <sup>2</sup>
Sede 1	63	2.102	2.171,0
Sede 2	36	1.637	1.764,00
Sede 4	28	1.104	1.417,00
Sede 6	12	206	328,00
<b>Total Barranquilla</b>	<b>139</b>	<b>5.049</b>	<b>5.680,00</b>
Cúcuta			
Sede	Cantidad	Capacidad personas	Área m <sup>2</sup>
Sede 1	13	525	660,00
Sede 2	32	1.024	1.264,00
Sede 3	25	830	955,00
Sede 4	13	371	521,00
<b>Total Cúcuta</b>	<b>83</b>	<b>2.750</b>	<b>3.400,00</b>

Fuente: Vicerrectoría de Infraestructura Física y Planeación Cúcuta

**TABLA 112: Distribución y capacidad de auditorios y teatro por sede (2022)**

Barranquilla				
Sede	Nombre	Cantidad	Capacidad personas	Área m <sup>2</sup>
Sede 1	Teatro José Consuegra Higgins	6	720	1077,8
	Auditorio Meira Delmar		80	180,0
	Aula magistral 1		40	95,0
	Aula magistral 2		40	92,0
	Aula magistral 3		40	83,0
	Aula magistral 4		40	95,0
Sede 2	Auditorio los Fundadores	3	100	138,5
	Sala de Convenciones y Juntas		18	71,0
	Sala de Videoconferencias		30	56,0
Sede 3	Auditorio Jorge Artel	2	280	361,0
	Auditorio Nicolás Guillen		80	92,0
Sede 5 (Cultural)	Auditorio Sede Cultural Paraninfo	3	250	323,0
	Salas de Conferencia		80	91,5
	Museo Bolivariano		70	411,7
Sede 6	Auditorio Carlos Corredor	1	100	126,0
<b>Barranquilla</b>		<b>15</b>	<b>1.968</b>	<b>3.293,50</b>
Cúcuta				
Sede	Nombre	Cantidad	Capacidad personas	Área m <sup>2</sup>
Sede 1	Auditorio "José Antonio Toloza"	1	370	399
Sede 4	Auditorio "Centro Académico"	1	110	140,6
<b>Cúcuta</b>		<b>2</b>	<b>480</b>	<b>539,6</b>
<b>Total Institucional</b>		<b>17</b>	<b>2.448</b>	<b>3.833,1</b>

Fuente: Vicerrectoría de Infraestructura Física y Planeación Cúcuta

**TABLA 113: Capacidad de bibliotecas por sede en el 2022**

Barranquilla				
Sede	Nombre	Cantidad	Capacidad personas	Área m <sup>2</sup>
Sede 1	Biblioteca José Martí	1	375	1339,3
Sede 11 de Noviembre	Centro consulta de derechos humanos	1	12	90
Sede 2	Hemeroteca	1	190	494
Sede 4	Biblioteca Ana Bolívar de Consuegra	1	30	77
Sede 1	Repositorio	1	43	476
Sede 5	Biblioteca Humanidades sede cultural (3er piso)	1	36	211
Sede 5	Museo Bibliográfico de autores costeños (2do piso)	1	30	246,1
Sede 5	Museo Bolivariano	1	100	109,3
<b>Barranquilla</b>		<b>8</b>	<b>816</b>	<b>3.042,70</b>
Cúcuta				
Sede	Nombre	Cantidad	Capacidad personas	Área m <sup>2</sup>
Sede 2	Biblioteca "Anita Bolívar de Consuegra"	1	170	422,7
<b>Cúcuta</b>		<b>1</b>	<b>170</b>	<b>422,7</b>
<b>Total Institucional</b>		<b>9</b>	<b>986</b>	<b>3.465,4</b>

Fuente: Vicerrectoría de Infraestructura Física y Planeación Cúcuta

**TABLA 114: Área de las oficinas administrativas y los programas académicos por sede en el 2022**

Barranquilla		Área m <sup>2</sup>
Sede		
Sede 1		2.795,3
Sede 2		1.670
Sede 3		3.250,5
Sede 4		1.556
Sede 5		330
Sede 6		939
<b>Barranquilla</b>		<b>10.590,80</b>
Cúcuta		Área m <sup>2</sup>
Sede		
Sede 1		694,7
Sede 2		251,2
Sede 3		405,4
Sede 4		250,2
<b>Cúcuta</b>		<b>1.601,5</b>
<b>Total Institucional</b>		<b>12.192,3</b>

Fuente: Vicerrectoría de Infraestructura Física y Planeación Cúcuta

**TABLA 115: Área de escenarios deportivos por sede en el 2022 (Barranquilla)**

Sede	Área m <sup>2</sup>
Sede 1	656
Sede 2	480
<b>Total escenarios propios</b>	<b>1.136</b>
Escenarios en convenio	
Convenio	26.232
<b>Total escenarios en convenio</b>	<b>26.232</b>
<b>Total</b>	<b>27.368</b>

Fuente: Vicerrectoría de Infraestructura Física

**TABLA 116: Área de escenarios deportivos por sede en el 2022 (Cúcuta)**

Sede	Área m <sup>2</sup>
Sede 3	381,8
Sede 4	424,4
<b>Total escenarios propios</b>	<b>806,20</b>
Escenarios en convenio	
Convenio	13.088
<b>Total escenarios en convenio</b>	<b>13.088</b>
<b>Total</b>	<b>13.894,2</b>

Fuente: Planeación Cúcuta

**TABLA 117: Área de cafeterías por sede (2022)**

Barranquilla		Área m <sup>2</sup>
Sede		
Sede 1		815
Sede 2		992
Sede 3		265,6
Sede 4		91,7
Sede 6		64
<b>Barranquilla</b>		<b>2.228,30</b>
Cúcuta		Área m <sup>2</sup>
Sede		
Sede 1		37,1
Sede 2		51,2
Sede 4		62,5
<b>Cúcuta</b>		<b>150,8</b>
<b>Total Institucional</b>		<b>2.379,1</b>

Fuente: Vicerrectoría de Infraestructura Física y Planeación Cúcuta

**TABLA 118: Área de zonas de esparcimiento por sede (2022)**

Barranquilla	
Sede	Área m <sup>2</sup>
Sede 1	1.589,7
Sede 2	2.268,7
Sede 3	2.001,2
Sede 4	227,9
Sede 5	152,1
Sede 6	43,2
<b>Barranquilla</b>	<b>6.282,80</b>
Cúcuta	
Sede	Área m <sup>2</sup>
Sede1	747
Sede 2	632
Sede 3	869,5
Sede 4	418,4
<b>Cúcuta</b>	<b>2.666,90</b>
<b>Total Institucional</b>	<b>8.949,70</b>

Fuente: Vicerrectoría de Infraestructura Física y Planeación Cúcuta

**TABLA 119: Área de zonas comunes por sede (2022)**

Barranquilla	
Sede	Área m <sup>2</sup>
Sede 1	1.883
Sede 2	1.538
Sede 3	1.631
Sede 4	2.678,17
Sede 5	1.746,6
<b>Barranquilla</b>	<b>9.476,77</b>
Cúcuta	
Sede	Área m <sup>2</sup>
Sede 1	387,3
Sede 2	564,1
Sede 3	463,2
Sede 4	684,4
<b>Cúcuta</b>	<b>2.099,00</b>
<b>Total Institucional</b>	<b>11.575,77</b>

Fuente: Vicerrectoría de Infraestructura Física y Planeación Cúcuta

**TABLA 120: Área de zonas verdes por sede en el 2022**

Barranquilla	
Sede	Área m <sup>2</sup>
Sede 1	256,0
Sede 2	294,4
Sede 3	412,1
Sede 4	450,44
Sede 5	100,6
Sede 6	125,1
<b>Total</b>	<b>1.638,64</b>
Cúcuta	
Sede	Área m <sup>2</sup>
Sede 4	77,82
<b>Cúcuta</b>	<b>77,82</b>
<b>Total Institucional</b>	<b>1.716,46</b>

Fuente: Vicerrectoría de Infraestructura Física y Planeación Cúcuta

**TABLA 121: Total áreas (predios) en m<sup>2</sup> ocupadas por la Universidad Simón Bolívar (2022)**

Áreas en m <sup>2</sup> ocupadas por la Universidad Simón Bolívar (2022)	
Sede	Área m <sup>2</sup>
Barranquilla	32.601,59
Cúcuta	8.299,00
<b>Total</b>	<b>40.900,59</b>

Fuente: Vicerrectoría de Infraestructura Física y Planeación Cúcuta

**TABLA 122: Total áreas de construcción en m<sup>2</sup> (2022)**

Barranquilla	
Total Barranquilla	Área m <sup>2</sup> 80.189,22
Cúcuta	
Total Cúcuta	Área m <sup>2</sup> 26.318,00

Fuente: Vicerrectoría de Infraestructura Física y Planeación Cúcuta

**TABLA 123: Total área disponible en m<sup>2</sup> por la Universidad Simón Bolívar (2022)**

Áreas en m <sup>2</sup> disponible para construcción Universidad Simón Bolívar (2022)	
Sede	Área m <sup>2</sup>
Barranquilla (Puerto Colombia)	106.339,00
Cúcuta	0.00
<b>Total</b>	<b>106.339,00</b>

Fuente: Vicerrectoría de Infraestructura Física y Planeación Cúcuta

## RECURSOS INFORMÁTICOS

**TABLA 124: Estaciones de trabajo y servidores en el 2022**

Barranquilla		
Área	No de Estaciones	Servidores
Administrativa	837	78
Académica	1.704	65
<b>Total Barranquilla</b>	<b>2.541</b>	<b>143</b>
Cúcuta		
Área	No de Estaciones	Servidores
Administrativa	242	10
Académica	767	2
<b>Total Cúcuta</b>	<b>1.009</b>	<b>12</b>

Fuente: Fuente: Dirección de TI y Planeación Cúcuta

**TABLA 125: Distribución correo electrónico institucional en el 2022**

Tipo de usuario	Plataforma	Dominio	Capacidad (Nro. Cuentas)	
			Estudiantes	Office 365
			Cúcuta	3.602
Personal docente / Administrativo	Office 365	@unisimon.edu.co	Profesores	1.717
			Administrativos	1.287
			Dependencias	455
<b>Total cuentas.</b>				<b>19.856</b>

Fuente: Fuente: Dirección de TI y Planeación Cúcuta

**TABLA 126: Herramientas de apoyo asociadas a servicios de correo en el 2022**

Tipo de usuario	Plataforma	Herramientas y aplicativos	Capacidad (Gb por Usuario)
			Estudiantes
Personal docente / Administrativo	Office 365	Google Apps. Hangouts. calendario. gdrive apps.moviles	Correo: 50Gb-100GB OneDrive: 2 TB Sharepoint: 25 TB por Equipo.
<b>Total cuentas.</b>			<b>19.856</b>

Fuente: Fuente: Dirección de TI y Planeación Cúcuta

**TABLA 127: Relación de software desarrollados y adquiridos en el 2022**

Nombre del software	Uso	Herramienta de desarrollo	Tipo de desarrollo
Portal académico	Sistema para gestión del proceso de ceremonias de grado	PHP. HTML. CSS. JS. Doctrine. SQL Server	In house
Portal de estudiantes	Módulo de selección de horarios. inclusiones y cancelaciones. autogestión de matrículas de Ingles.	PHP. HTML. CSS. JS. Doctrine. SQL Server	In house
Portal académico	Módulo de gestión de actas trabajo de grado para posgrados	PHP. HTML. CSS. JS. Doctrine. SQL Server	In house
Servicios bancarios	Desarrollo de servicios de integración bancaria con Davivienda y Banco de Occidente	Java. Spring. SQL Server	In house
Portal académico	Módulo de gestión de solicitudes de infraestructura	PHP. HTML. CSS. JS. Doctrine. SQL Server	In house
Themis	Módulo de conciliación de consultorio jurídico	PHP. HTML. CSS. JS. Doctrine. PostgreSQL	In house
Portal académico	Módulo para la gestión de compra de créditos adicionales	PHP. HTML. CSS. JS. Doctrine. PostgreSQL	In house

Fuente: Fuente: Dirección de TI y Planeación Cúcuta

**TABLA 128: Inventario general de licencias de software en el 2022**

Barranquilla			
Descripción	Versión	Cantidad	
ARBDIKE		2	
Autocad	2017	4	
Camtasia Studio 8 - Academic Perpetual License - Single User	8	1	
Camtasia Studio 9 - Academic Perpetual License - Single User	9	1	
Companygame (3 simuladores)		Facultad de Administración y Negocios	
COMPONENT ONE STUDIO ENTERPRISE 2009 V1 Crystal Report	2009	1	
CONTROLTRIN	2015	1	
Crystal Report Professional	2008	7	
SAP Crystal Reports 2016 Licencia Académica Perpetua para tres (3) usuarios	2016	3	
Cuestionario y Programa de Calificación ACC-SYS		2	
Enterprise Architect	Edición Ultimate	30	
Eset Endpoint Security	7	2600	
Flexsim	2021	30	
Fomplus.net contabilidad.cartera. proveedores. inventarios. bancos. compras y facturación		99	
Gestor Ambiental		1	
Helisa compras. ventas. inventario y administrador	2	CAMPUS	
IBM DB2 Content manager enterprise edition value		20	
IBM DB2 Workgroup server edition		100	
IBM DB2 Workgroup Server Edition PVU Option Processor Value Unit (PVU) Annual SW Subscription & Support Renewal		70	
IBM Lotus Domino Collaboration express		20	
IBM Lotus Quickr Authorized user		20	
IBM SPSS Amos	24	5	
IBM SPSS Statistics Base	24	20	
IBM SPSS Statistics Base	26	60	
IBM Tivoli Storage manager 10 processor		50	
IBM Websphere portal express 20 users		1	
JURISCONSULTA		9	
Kario Software		1	
Latent GOLD	5.1	1	
Licencia Control de Ciber		3	
Macromedia Freehand 10	10	1	
Microsoft Imagine Premium		Facultad de Ingenierías	
Nitro Pro	10	1	
NVivo	12	150	
Pack Cabri Geometry II Plus + Cabri 3D Software PC		CAMPUS	
Programa de Calificación 16-SYS		1	
Programa de Calificación C-SYS		1	
Programa Estadístico de Salud Ocupacional (PESO)		1	
Proresenter	6	1	
SIIGO divulgación académica		CAMPUS	
Solidworks Edu	2021	100	
Solidworks Student Acces	2021	100	
Statgraphics Centurion	19	CAMPUS	
Tbarcode (OCX/DLL/NET) 1D	10	1	
Valanti		1	
Visual Studio Professional with MSDN	2015	6	
Web office contabilidad y propiedad horizontal		CAMPUS	
ADOBE Creative Cloud	2021	48	

Barranquilla		
Descripción	Versión	Cantidad
Computrabajo Plata 10 Plus Visión - Employer Branding		1
PAN-PA-3250-TP Threat prevention subscription 1-year prepaid. PA-3250		1
PAN-PA-3250-URL4 PANDB URL filtering subscription 1-year prepaid. PA-3250		1
GAMS		30
ICM-Pro/VLS		1
Multi-License Pack (Number of Licenses 2) of TeraChem Academic		1
Licencia de Docuware Professional Server		1
Licencias de Cliente Docuware		9
Licencia de Docuware web Client Read Only		1
Smart Connect		1
Módulo de Correspondencia Web		1
Radicado Adicional		2
Modulo WorkFlow		5
Docuware Named Client License		11
Docuware Barcode & Forms		1
Digiturno 5 ilimitada por oficina:	5	1
Office for Mac Standard	2019	6
Office for Mac Standard	2016	19
Office Professional	Plus 2016	6
Office Standard	2016	504
O365ProPlusOpenFaculty ShrdSvr ALNG SubsVL OLV E 1Mth Each Acdmc En		361
OfficeProPlusEdu ALNG LicSAPk OLV E 1Y Acdmc	2019	535
Project	2016	2
Visio Standard	2016	2
Operations Manager - Client ML	2016	200
SQL - User CAL	2016	4
SQL - User CAL	2012	10
SQL Server - Standard	2012	1
System Center Configuration Manager Client ML	2016	200
System Center Standard Core	2016	32
Windows Server - User CAL	2012	800
Windows Server Datacenter - 2 Proc	2012 R2	2
WinSvrDCCore ALNG LicSAPk OLV 2Lic E 1Y Acdmc AP CoreLic	2019	36
WinSvrCAL ALNG LicSAPk OLV E 1Y Acdmc Ent UsrCAL	2019	896
SQLSvrEntCore ALNG LicSAPk OLV 2Lic E 1Y Acdmc AP CoreLic	2019	4
SQL Server Std Core 2 SL	2019	2
Windows Server Datacenter Core 2 SL	2019	12
VrtlDtpACC Dev MSSub		30
VrtlDtpACC User MSSub		30
Matlab	2020	30
Matlab	2021	1
Sencha Ext JS		5
VirtualPlan Logística	2022	50
Suscripción Computrabajo		1
Pruebas CEC Docencia		1
Pruebas CEC 360 Grados		1
Pruebas CEC 180 Grados		1
ISOTools		1
Licencia del servicio plataforma de empleo en alianza con trabajando.com Universia Colombia		1
Licencias de Enterprise Architect corporate floating		4
Nessus Professional - 3 Year Subscription con Advanced Support		1
Academic VMware vCenter Server 6 Standard for vSphere 6 (Per Instance) VCS6-STD-A		1
Academic Basic Support/subscription VMware vCenter Server 6 Standard for vSphere 6 (Per Instance) for 1 year VCS6-STD-G-SSS-A		1
Academic VMware vSphere 6 Standard for 1 processor VS6-STD-A		2
Academic Basic Support/subscription VMware vSphere 6 Standard for 1 processor for 1 year VS6-STD-G-SSS-A		2
SQLSvrStdCore 2017 SNGL OLP 2lic NL Acdmc Corelic Qlfd 7NQ-01145		4
WinRmtDsktpSrvcsCAL 2019 SNGL OLP NL Acdmc DvcCAL 6VC-03726		30
Licencia Teklynx LABELVIEW 2018 Pro Windows (Perpetual) Single User		1
Parallels Desktop para Mac Business Edition		1
LiveODM		28
Adobe ACrobat PRO DC		2
Power BI PRO		4
GENIALLY GENIUS Anual		13
Doodly Estándar		6
Office 365 A3 for faculty		100
Office 365 A5 for faculty		3
DocuWare Forms		10
Rhino 7 para Windows y Mac Monopuesto Perpetual		30
CAMWORKS Bachelor's 20 Seat Campus Network Pack		20
ZOOM EDUCATIVA		2
ZOOM WEBINAR ADD ON 100 Participantes		2
LT Plataforma para Administración de Contenidos y Clases Virtuales		1000

Barranquilla		
Descripción	Versión	Cantidad
Plataforma Body Interact		1000
Mentimeter		1
Educaplay Premium Plus		1
Genially Educación - Plan Master		1
Proteus Educacional V8.12 para 50 Usuarios modalidad Cloud POR UN AÑO		50
Advanced Simulation Features		50
Proteus VSM for PIC 16 Software Proteus Educacional V8.12 para 50 Usuarios modalidad Cloud POR UN AÑO		50
Proteus VSM for Arduino AVR Software Proteus Educacional V8.12 para 50 Usuarios modalidad Cloud POR UN AÑO		50
Proteus PCB Design Level 2 Software Proteus Educacional V8.12 para 50 Usuarios modalidad Cloud POR UN AÑO		50
LABORATORIO VIRTUAL MECANICA DE FLUIDOS		1
LABORATORIO VIRTUAL FISICA TERMODINAMICA		1
Jira Cloud Estándar para 25 usuarios por un año.		25
Miro Teams anual		3
Grammarly Business - Plan Anual		3
Gaussian 16 for x86-64 Linux site license - Licencia perpetua de uso académico para usuarios ilimitados		1
GaussView 6 for x86-64 Linux site license - Licencia perpetua de uso académico para usuarios ilimitados		1
Google play store		1
App store		1
Kahoot Pro		1
3DEXPERIENCE Engineer for Education SMALL		1
Licencia vMix 4K		1
Software financiero: cumplimiento 360		1
Portal educativo de Sectra XS		50
Articulate 360 for education (Plan de equipos)		3
VirtualPlant Industrial	2022	50
VirtualPlant Ambiental	2022	50
Wiris MathType- ChemType (for LMS. CMS) (80 profesores y 1.000 estudiantes)		1
Freepik Premium		1
Monday Estándar Projects		10
Hootsuite professional		1
Filmora 11 WINS Educación - Plan anual		2
Yousing		1
Podio		1
LICENCIAS Crehana Studio X 1000 LICENCIAS		1000
Sagicc Omnicanal Rol Supervisor		2
Sagicc Omnicanal Rol 1 Administrador		1
Sagicc Omnicanal Rol Agente		10
Sagicc Rol Agente Telefonía		3
Cúcuta		
Descripción	Versión	Cantidad
Microsoft Office	365	Campus
Antivirus Eset EndPoint	6	400
Atlas.ti	7	40
Atlas.ti	8	25
SPSS	21	40
SPSS	23	17
Suite de Adobe	2021	30
SolidWorks		30
Yenka		30

Fuente: Fuente: Dirección de TI y Planeación Cúcuta

**TABLA 129: Infraestructura de redes 2022**

Barranquilla		Valor
GB canal de internet dedicado principal		2 Gbps
Mps canal de internet de Backup		400 Mbps
Mps canal banda ancha		60 Mbps
Mb canal para las comunicaciones entre Barranquilla y Cúcuta		100 Mbps
% cobertura Wifi		95%
Cúcuta		Valor
GB canal de internet dedicado principal		500MB
Mps canal banda ancha		1.000MB
Mb canal para las comunicaciones entre Barranquilla y Cúcuta		100MB

Fuente: Fuente: Dirección de TI

**TABLA 130: Dotación de los Laboratorios y/o salas de Informática 2022**

Barranquilla		
Nombre del Laboratorio y/o Sala	Número de PC's	Software
Biblioteca Sala Virtual	50	Office
Hemeroteca Sala Virtual	54	Office
Laboratorio de Arquitectura y Redes 401	56	Office. Netbeans. NotePad. Python y Xampp
Laboratorio de Construcción de Software	31	Office. Netbeans. NotePad. Python y Xampp
Laboratorio de Desarrollo de Software 202	23	Office. Netbeans. NotePad. Python y Xampp
Laboratorio de Desarrollo de Software 203	16	Office. Netbeans. NotePad. Python y Xampp
Laboratorio de Diseño e Integración Multimedia	20	Adobe Creative Cloud. Android Studio. Audacity. Blender. Papagayo y Unity
Laboratorio de Diseño Grafico	33	Autocad. Matlab. Solidwork. flexsim y Proteus
Laboratorio de Electrónica	6	Arduino. Proteus y KiCad EDA
Laboratorio de ILE	44	Office
Laboratorio de Mecatrónica	30	Solidwork. Python. Visual Studio. Anaconda. Arduino y Tia portal Siemens
Laboratorio de Metrología	4	Office
Laboratorio de Procesos Logísticos y Portuarios	30	Office
Laboratorio de Prototipado	4	Arduino
Laboratorio de Simulación Ingeniera Industrial-MC01	34	Gams. Solidwork. flexsim. Statgraphics. Virtual Plan Industrial y Virtual Plan Ambiental
Laboratorio de Simulación Ingeniera Industrial-MC03	20	Gams. Solidwork. flexsim y Statgraphics
Laboratorio de Telemática	28	Office. Netbeans. NotePad. Python y Xampp
Laboratorio Histoembriología	20	Office
Laboratorio Multipropósito De Diseño Industrial	5	Office
Laboratorio Roger Pressman	29	Adobe Creative Cloud
Sala de Informática de Postgrado	26	Nvivo. Spss 26 y Amos
Sala de Informática Tomas Jefferson	29	Office
Sala Multimedia 1	40	Spss 26. nvivo. Dev-C ++. Mendeley. Python y Statgraphics
Sala Multimedia 2	20	Spss 26. nvivo. Dev-C ++. Mendeley. Python y Statgraphics
Sala Multimedia 3	31	Spss 26. nvivo. Dev-C ++. Mendeley. Python y Statgraphics
Sala Multimedia 4	29	Spss 26. nvivo. Dev-C ++. Mendeley. Python y Statgraphics
Sala Multimedia 5	40	Spss 26. nvivo. Dev-C ++. Mendeley. Python y Statgraphics
Sala Multimedia 6	44	Spss 26. nvivo. Dev-C ++. Mendeley. Python y Statgraphics
Sala Multimedia 7	31	Spss 26. nvivo. Dev-C ++. Mendeley. Python y Statgraphics
Sala Multimedia ILE MI01	20	Office
Cúcuta		
Nombre del Laboratorio y/o Sala	Número de PC's	Software
CC101B	34	Atla.ti. office 2016.
CC102B	30	Yenka.office 2016.TNS. Studio Room.
CC103B	30	Suite de Adobe. office 2016.
CC104B	29	Office 2016.
CC105B	31	Office 2016.
CC201B	24	SolidWorks. office 2016.
CC202B	25	Android Studio. office 2016.
CC203B	25	Office 2016.
CC204B	21	Android Studio. office 2016.
CC205B	41	Office 2016.
CC206B	40	SPSS. Office 2016.
CC207B	40	Office 2016.
CC316B	30	SPSS. Atlas.ti. Office 2016.
Cámara Gesell	1	Office 2016.
Ciencias	1	Office 2016.
Psicometría	9	Office 2016.
Psicofisiología	1	Office 2016.
Procesos Psicológicos	1	Office 2016.
Física	1	Office 2016.
Dibujo	1	Office 2016.
Tribunal Simulado	1	Office 2016.

CAPÍTULO 9

BIENESTAR INSTITUCIONAL

155 Mil

**ATENCIONES**  
realizadas en las  
áreas de Salud  
Integral, Desarrollo  
Humano, Deporte y  
Cultura durante el  
2022 en Barranquilla  
y Cúcuta

**ATENCIONES**  
realizadas en el  
área de Salud  
Integral a  
estudiantes,  
profesores y  
administrativos

+45 Mil

+49 Mil

**ATENCIONES**  
realizadas en el  
área de Desarrollo  
Humano a  
estudiantes,  
profesores y  
administrativos

**ATENCIONES**  
realizadas en el  
área de Cultura a  
estudiantes,  
profesores y  
administrativos

+24 Mil

+36 Mil

**ATENCIONES**  
realizadas en el  
área de Deportes a  
estudiantes,  
profesores y  
administrativos

14.888

**PARTICIPACIONES**  
de estudiantes y  
graduados en grupos  
culturales e  
institucionales

4.612

**PARTICIPACIONES**  
de profesores y  
administrativos en  
grupos culturales e  
institucionales

967

**PARTICIPACIONES**  
de estudiantes y  
graduados en las  
diferentes modalidades  
deportivas (Barranquilla)

355

**PARTICIPACIONES**  
de estudiantes y  
graduados en las  
diferentes modalidades  
deportivas (Cúcuta)

# ÍNDICE DE TABLAS Y GRÁFICOS

## Capítulo 9. Bienestar Institucional

	Pág.
<b>Tabla 131</b> Participación en programas de Salud Integral y Desarrollo Humano, periodo 2022-I Barranquilla	139
<b>Tabla 132</b> Participación en programas de Salud Integral y Desarrollo Humano, periodo 2022-II Barranquilla	142
<b>Tabla 133</b> Participación en programas de Cultura y Deportes 2022 Barranquilla	146
<b>Tabla 134</b> Participación en programas de Salud Integral y Desarrollo Humano, periodo 2022	147
<b>Tabla 135</b> Participación en programas de Salud Integral y Desarrollo Humano, periodo 2022-II (Cúcuta)	148
<b>Tabla 136</b> Participación en programas de Cultura y Deportes 2022 Cúcuta	149
<b>Tabla 137</b> Participación de estudiantes, graduados, profesores y administrativos en los diferentes grupos culturales e institucionales Barranquilla	150
<b>Tabla 138</b> Participación de estudiantes, graduados, profesores y administrativos en los diferentes grupos culturales e institucionales Cúcuta	150
<b>Tabla 139</b> Participación de estudiantes y graduados en las diferentes modalidades deportivas Barranquilla	150
<b>Tabla 140</b> Participación de estudiantes y graduados en las diferentes modalidades deportivas Cúcuta	151

**TABLA 131: Participación en programas de Salud Integral y Desarrollo Humano, periodo 2022-I (Barranquilla)**

Facultad	Barranquilla	SALUD INTEGRAL							DESARROLLO HUMANO															
	Programa académico	Promoción y Prevención en Salud	Atención Primaria	Asesoría y/o Actividades en Sexualidad Responsable	Atención de Enfermería	Refrendaciones	Seguro Estudiantil	Otras Atenciones en Salud Integral	TOTAL	Caracterización y Selección	Inducción	Reinducción	Feria de Bienestar	Acompañamiento Psicológico (Consejerías)	Talleres de Formación Integral	Acompaña a Tu Hijo en la U	Visitas Domiciliares (Familiares)	Atenciones a Estudiantes Internacionales	Pastoral Universitaria	Grupos Estudiantiles e Institucionales	Atenciones a Becarios (Ser Pilo Paga - GeneraciónE - Icetex)	Programas y Proyectos de Desarrollo Humano	Participación en Otras Actividades del Área	TOTAL
Ciencias de la Salud	Instrumentación Quirúrgica	17	0	9	7	0	464	80	577	80	45	72	0	29	0	0	0	0	0	0	1	628	0	855
	Enfermería*	513	4	8	34	0	870	188	1617	120	86	112	0	92	103	0	0	0	0	2	0	1204	0	1719
	Fisioterapia*	143	2	21	25	0	899	190	1280	120	94	99	0	78	47	0	1	0	0	0	1	1195	0	1635
	Medicina	111	28	6	27	0	1523	319	2014	120	90	71	0	127	0	29	1	0	0	3	95	1654	0	2190
Ciencias Jurídicas y Sociales	Trabajo Social*	34	2	2	5	0	538	105	686	75	31	61	0	48	172	9	0	0	0	0	0	717	0	1113
	Psicología**	53	2	8	18	0	2008	2134	4223	309	87	245	0	314	982	92	10	0	0	2	1	2261	0	4303
	Derecho*	19	3	5	8	0	2071	0	2106	233	101	123	0	121	166	43	2	0	0	5	2	2439	0	3235
Administración y Negocios	Administración de Empresas**	6	0	0	1	0	839	0	846	132	49	64	0	64	120	50	1	0	0	0	1	999	0	1480
	Comercio y Negocios Internacionales	12	0	2	2	0	509	44	569	85	44	58	0	34	29	21	1	0	0	0	4	616	0	892
	Contaduría Pública*	48	0	7	5	0	710	0	770	97	39	34	0	9	198	30	0	0	0	0	0	882	0	1289
	Técnico Profesional en Operación Portuaria	0	0	0	0	0	16	0	16	0	0	0	0	0	0	0	0	0	0	0	0	14	0	14
Ingenierías	Ingeniería de Sistemas**	33	0	1	2	0	665	103	804	188	86	118	0	57	201	13	0	0	0	0	0	797	0	1460
	Ingeniería de Mercados	0	0	0	0	0	8	0	8	0	0	0	0	0	0	0	0	0	0	0	0	9	0	9
	Ingeniería Multimedia	2	0	0	2	0	260	71	335	76	52	41	0	34	25	13	0	0	0	3	5	319	0	568
	Ingeniería Industrial*	22	0	1	5	0	882	0	910	113	52	83	0	52	0	17	1	0	0	0	3	1057	0	1378
	Ingeniería Mecánica	3	0	0	0	0	233	21	257	46	17	40	0	4	0	2	0	0	0	0	0	252	0	361
	Ingeniería Mecatrónica	6	1	0	1	0	164	83	255	41	22	28	0	22	0	7	1	0	0	0	1	220	0	342
	Ingeniería Biomédica	63	0	1	12	0	222	44	342	42	25	42	0	41	96	29	0	0	0	0	4	253	0	532
	Ingeniería Civil	12	0	0	3	0	215	41	271	71	21	61	0	23	75	11	0	0	0	0	0	293	0	555
Ciencias Básicas y Biomédicas	Diseño Industrial	3	0	0	1	0	41	6	51	12	5	9	0	14	0	1	0	0	0	0	0	48	0	89
	Microbiología	33	0	0	3	0	244	33	313	52	35	20	0	29	0	0	1	0	0	3	0	237	0	377
	Química y Farmacia	5	0	1	1	0	126	7	140	53	22	47	0	20	0	0	0	0	0	0	0	134	0	276
<b>TOTAL PREGRADO</b>		<b>1138</b>	<b>42</b>	<b>72</b>	<b>162</b>	<b>0</b>	<b>13507</b>	<b>3469</b>	<b>18390</b>	<b>2065</b>	<b>1003</b>	<b>1428</b>	<b>0</b>	<b>1212</b>	<b>2214</b>	<b>367</b>	<b>19</b>	<b>0</b>	<b>0</b>	<b>18</b>	<b>118</b>	<b>16228</b>	<b>0</b>	<b>24672</b>
Ciencias de la Salud	Especialización en Psiquiatría	0	0	0	0	0	0	0	0	0	0	0	0	0	0	0	0	0	0	0	0	0	0	0
	Especialización en Neurología	0	1	0	0	0	21	0	22	41	0	0	0	0	0	0	0	0	0	0	0	0	0	41
	Especialización en Ginecología y Obstetricia	0	0	0	0	0	18	0	18	48	0	0	0	1	0	0	0	0	0	0	0	0	0	49
	Especialización en Rehabilitación Cardiopulmonar y Vascular	0	0	0	0	0	0	0	0	8	0	0	0	0	0	0	0	0	0	0	0	0	0	8
	Especialización en Seguridad y Salud en el Trabajo	0	0	0	0	0	0	0	0	52	0	0	0	2	0	0	0	0	0	0	0	0	0	54
	Especialización en Medicina Interna	0	0	0	0	0	16	0	16	118	0	0	0	8	0	0	0	0	0	0	0	0	0	126

Facultad	Barranquilla	SALUD INTEGRAL							DESARROLLO HUMANO																
		Promoción y Prevención en Salud	Atención Primaria	Asesoría y/o Actividades en Sexualidad Responsable	Atención de Enfermería	Refrendaciones	Seguro Estudiantil	Otras Atenciones en Salud Integral	TOTAL	Caracterización y Selección	Inducción	Reinducción	Feria de Bienestar	Acompañamiento Psicológico (Consejerías)	Talleres de Formación Integral	Acompaña a Tu Hijo en la U	Visitas Domiciliarias (Familiares)	Atenciones a Estudiantes Internacionales	Pastoral Universitaria	Grupos Estudiantiles e Institucionales	Atenciones a Becarios (Ser Pilo Paga - Generación E - Ictetex)	Programas y Proyectos de Desarrollo Humano	Participación en Otras Actividades del Área	TOTAL	
	Especialización en Medicina Crítica y Cuidados Intensivos	0	1	0	0	0	1	0	2	0	0	0	0	3	0	0	0	0	0	0	0	0	0	0	3
	Especialización en Cirugía Plástica: Reconstructiva y Estética	0	0	0	0	0	1	0	1	80	0	0	0	0	0	0	0	0	0	0	0	0	0	80	
	Especialización en Pediatría	0	0	0	0	0	6	0	6	61	0	0	0	0	0	0	0	0	0	0	0	0	0	61	
	Especialización en Nefrología	0	0	0	0	0	4	0	4	5	0	0	0	0	0	0	0	0	0	0	0	0	0	5	
	Especialización en Ergonomía	0	0	0	0	0	0	0	0	1	0	0	0	0	0	0	0	0	0	0	0	0	0	1	
	Especialización en Oftalmología	0	0	0	0	0	0	0	0	0	0	0	0	0	0	0	0	0	0	0	0	0	0	0	
	Especialización en Anestesiología	0	0	0	0	0	16	0	16	155	0	0	0	0	0	0	0	0	0	0	0	0	0	155	
	Especialización en Cardiología	0	0	0	0	0	4	0	4	10	0	0	0	0	0	0	0	0	0	0	0	0	0	10	
	Especialización en Cuidado Crítico al Adulto Mayor	0	0	0	0	0	30	0	30	0	0	0	0	0	0	0	0	0	0	0	0	0	0	0	
Maestría en Neuropsicología	0	0	0	0	0	0	0	0	3	0	0	0	0	0	0	0	0	0	0	0	0	0	3		
Maestría en Actividad Física y Salud	0	0	0	0	0	7	0	7	5	0	0	0	0	0	0	0	0	0	0	0	0	0	5		
Ciencias Jurídicas y Sociales	Especialización en Derecho Administrativo	0	0	0	0	0	30	0	30	33	0	0	0	0	0	0	0	0	0	0	0	0	0	33	
	Especialización en Derecho Laboral y Seguridad Social	0	0	0	0	0	39	0	39	20	0	0	0	0	0	0	0	0	0	0	0	0	0	20	
	Especialización en Derecho Penal	0	0	0	0	0	0	0	0	19	0	0	0	0	0	0	0	0	0	0	0	0	0	19	
	Especialización en Derecho Procesal	0	0	0	0	0	0	0	0	16	0	0	0	0	0	0	0	0	0	0	0	0	0	16	
	Especialización en Psicología Clínica	0	0	0	0	0	0	0	0	80	0	0	0	0	0	0	0	0	0	0	0	0	0	80	
	Especialización en Criminología y Psicología Forense Aplicada	0	0	0	0	0	0	0	0	14	0	0	0	0	0	0	0	0	0	0	0	0	0	14	
	Maestría en Educación	0	0	0	0	0	18	0	18	17	0	0	0	0	0	0	0	0	0	0	0	0	0	17	
	Maestría en Familias	0	0	0	0	0	51	0	51	7	0	0	0	0	0	0	0	0	0	0	0	0	0	7	
	Maestría en Derecho Administrativo	0	0	0	0	0	0	0	0	5	0	0	0	0	0	0	0	0	0	0	0	0	0	5	
	Maestría en Derecho Procesal	0	22	0	0	0	27	0	49	2	0	0	0	0	0	0	0	0	0	0	0	0	2		
	Maestría en Derecho Penal	0	0	0	0	0	9	0	9	3	0	0	0	0	0	0	0	0	0	0	0	0	0	3	
	Maestría en Derecho Laboral y Seguridad Social	0	0	0	0	0	0	0	0	6	0	0	0	0	0	0	0	0	0	0	0	0	0	6	
	Maestría en Psicología	0	0	0	0	0	5	0	5	10	0	0	0	0	0	0	0	0	0	0	0	0	0	10	
Doctorado en Psicología	0	0	0	0	0	0	0	0	1	0	0	0	0	0	0	0	0	0	0	0	0	0	1		
Doctorado en Sociedad y Cultura Caribe	0	0	0	0	0	0	0	0	0	0	0	0	0	0	0	0	0	0	0	0	0	0	0		
Doctorado en Ciencias de la Educación	0	0	0	0	0	57	0	57	26	0	0	0	0	0	0	0	0	0	0	0	0	0	26		
Administración y Negocios	Especialización en Desarrollo Humano y Organizacional	0	0	0	0	0	42	0	42	21	0	0	0	0	0	0	0	0	0	0	0	0	21		
	Especialización en Gobierno y Asuntos Públicos	0	0	0	0	0	0	0	0	7	0	0	0	0	0	0	0	0	0	0	0	0	7		
	Especialización en Tributación	0	0	0	0	0	0	0	0	14	0	0	0	0	0	0	0	0	0	0	0	0	14		
	Especialización en Finanzas	0	0	0	0	0	0	0	0	10	0	0	0	0	0	0	0	0	0	0	0	0	10		

Facultad	Barranquilla	SALUD INTEGRAL							DESARROLLO HUMANO																
		Promoción y Prevención en Salud	Atención Primaria	Asesoría y/o Actividades en Sexualidad Responsable	Atención de Enfermería	Refrendaciones	Seguro Estudiantil	Otras Atenciones en Salud Integral	TOTAL	Caracterización y Selección	Inducción	Reinducción	Feria de Bienestar	Acompañamiento Psicológico (Consejerías)	Talleres de Formación Integral	Acompaña a Tu Hijo en la U	Visitas Domiciliarias (Familiares)	Atenciones a Estudiantes Internacionales	Pastoral Universitaria	Grupos Estudiantiles e Institucionales	Atenciones a Becarios (Ser Pilo Paga - GeneraciónE - Ictetex)	Programas y Proyectos de Desarrollo Humano	Participación en Otras Actividades del Área	TOTAL	
	Especialización en Gerencia e Innovación	0	0	0	0	0	19	0	19	13	10	0	0	0	0	0	0	0	0	0	0	0	0	0	23
	Especialización en gerencia social	0	0	0	0	0	9	0	9	6	0	0	0	0	0	0	0	0	0	0	0	0	0	6	
	Especialización en Gestión Financiera en Servicios de salud	0	0	0	0	0	9	0	9	16	0	0	0	0	0	0	0	0	0	0	0	0	0	16	
	Especialización en Márquetin	1	0	0	0	0	27	0	28	10	0	0	0	0	0	0	0	0	0	0	0	0	0	10	
	Especialización en Logística y Negocios Internacionales	0	0	0	0	0	24	0	24	8	0	0	0	0	0	0	0	0	0	0	0	0	0	8	
	Maestría en Administración de Empresas e Innovación (Mod. Investig)	0	0	0	0	0	50	0	50	0	0	0	0	0	0	0	0	0	0	0	0	0	0	0	
	Maestría en Administración de Empresas e Innovación	0	0	0	0	0	0	0	0	72	0	0	0	0	0	0	0	0	0	0	0	0	0	72	
	Maestría en Desarrollo y Gestión de Empresas Sociales	0	0	0	0	0	0	0	0	3	0	0	0	0	0	0	0	0	0	0	0	0	0	3	
	Maestría en Gerencia del Talento Humano	0	0	0	0	0	0	0	0	5	0	0	0	0	0	0	0	0	0	0	0	0	0	5	
Maestría en Auditoría y Sistemas de la Calidad en Servicios de Salud	0	0	0	0	0	1	0	1	0	0	0	0	0	0	0	0	0	0	0	0	0	0	0		
Doctorado en Administración	0	0	0	0	0	3	0	3	0	0	0	0	0	0	0	0	0	0	0	0	0	0	0		
Ingenierías	Especialización en Ingeniería de Software	0	0	0	0	0	10	0	10	8	0	0	0	0	0	0	0	0	0	0	0	0	0	8	
	Especialización en Gerencia de Proyectos	0	0	0	0	0	27	0	27	21	0	0	0	0	0	0	0	0	0	0	0	0	0	21	
	Especialización en Gestión de Tecnologías de la Información	0	0	0	0	0	0	0	0	10	0	0	0	0	0	0	0	0	0	0	0	0	0	10	
	Especialización en Logística de Operaciones	0	0	0	0	0	9	0	9	0	0	0	0	0	0	0	0	0	0	0	0	0	0	0	
	Maestría en Gestión y Emprendimiento Tecnológico	0	0	0	0	0	0	0	0	4	0	0	0	0	0	0	0	0	0	0	0	0	0	4	
	Maestría en Ingeniería de Sistemas y Computación	0	0	0	0	0	0	0	0	6	0	0	0	0	0	0	0	0	0	0	0	0	0	6	
	Maestría en Sistemas de Gestión	0	0	0	0	0	0	0	0	8	0	0	0	0	0	0	0	0	0	0	0	0	0	8	
Doctorado en Gestión de la Tecnología y la Innovación	0	0	0	0	0	0	0	0	10	0	0	0	0	0	0	0	0	0	0	0	0	0	10		
Ciencias Básicas y Biomédicas	Maestría en Genética	0	0	0	0	0	22	0	22	0	0	0	0	0	0	0	0	0	0	0	0	0	0	0	
	Doctorado en Genética y Biología Molecular	0	0	0	0	0	0	0	0	0	0	0	0	0	0	0	0	0	0	0	0	0	0	0	
<b>TOTAL POSGRADO</b>		<b>1</b>	<b>24</b>	<b>0</b>	<b>0</b>	<b>0</b>	<b>612</b>	<b>0</b>	<b>637</b>	<b>1098</b>	<b>10</b>	<b>0</b>	<b>0</b>	<b>14</b>	<b>0</b>	<b>0</b>	<b>0</b>	<b>0</b>	<b>0</b>	<b>0</b>	<b>0</b>	<b>0</b>	<b>0</b>	<b>1122</b>	
	Curso Introductorio a las Ciencias (Premedico)	5	2	0	1	0	122	0	130	0	0	0	0	0	0	0	0	0	0	0	0	0	0	0	
	Egresados	0	0	0	0	0	0	0	0	0	0	0	0	0	0	0	0	0	0	0	0	2	0	2	
	Funcionario *	13	0	0	19	0	0	40	72	0	0	0	0	0	0	0	0	0	0	0	0	0	0	0	
	Profesores	0	0	0	0	0	0	1	1	0	0	0	0	0	0	0	0	0	0	0	0	25	0	25	
<b>TOTAL OTROS</b>		<b>18</b>	<b>2</b>	<b>0</b>	<b>20</b>	<b>0</b>	<b>122</b>	<b>41</b>	<b>203</b>	<b>0</b>	<b>0</b>	<b>0</b>	<b>0</b>	<b>0</b>	<b>0</b>	<b>0</b>	<b>0</b>	<b>0</b>	<b>0</b>	<b>0</b>	<b>0</b>	<b>27</b>	<b>0</b>	<b>27</b>	
<b>TOTAL</b>		<b>1157</b>	<b>68</b>	<b>72</b>	<b>182</b>	<b>0</b>	<b>14241</b>	<b>3510</b>	<b>19230</b>	<b>3163</b>	<b>1013</b>	<b>1428</b>	<b>0</b>	<b>1226</b>	<b>2214</b>	<b>367</b>	<b>19</b>	<b>0</b>	<b>0</b>	<b>18</b>	<b>118</b>	<b>16255</b>	<b>0</b>	<b>25821</b>	

Fuente: Dirección de Bienestar Universitario

Nota: Solo incluye información de programas académicos

**TABLA 132: Participación en programas de Salud Integral y Desarrollo Humano, periodo 2022-II (Barranquilla)**

Facultad	Programa académico	SALUD INTEGRAL							DESARROLLO HUMANO																
		Promoción y Prevención en Salud	Atención Primaria	Asesoría y/o Actividades en Sexualidad Responsable	Atención de Enfermería	Referendaciones	Seguro Estudiantil	Otras Atenciones en Salud Integral	TOTAL	Caracterización y Selección	Inducción	Reinducción	Feria de Bienestar	Acompañamiento Psicológico (Consejerías)	Talleres de Formación Integral	Acompaña a Tu Hijo en la U	Visitas Domiciliarias (Familiares)	Atenciones a Estudiantes Internacionales	Pastoral Universitaria	Grupos Estudiantiles e Institucionales	Atenciones a Becarios (Ser Pilo Paga - Generación E - Ictetex)	Programas y Proyectos de Desarrollo Humano	Participación en Otras Actividades del Área	TOTAL	
Ciencias de la Salud	Instrumentación Quirúrgica	40		2	18	20	463	200	743	58	31	41	11	50	46	0	0	0	0	0	0	0	215	2	454
	Enfermería*	771	2	35	43	147	895	547	2440	120	81	112	4	131	481	0	0	0	0	37	37	805	0	1808	
	Fisioterapia*	279	1	26	38	79	918	462	1803	120	78	103	5	128	319	0	1	0	0	3	12	808	2	1579	
	Medicina	224	8	6	42	212	1518	732	2742	120	106	99	12	110	151	0	2	0	0	49	73	865	2	1589	
Ciencias Jurídicas y Sociales	Trabajo Social*	43	1	3	18	26	510	353	954	42	36	16	5	66	227	12	0	0	0	4	10	635	1	1054	
	Psicología**	74	2	6	49	146	1888	872	3037	164	68	115	65	336	1038	24	16	0	0	17	36	1058	1	2938	
	Derecho*	58	4	8	47	95	1946	155	2313	91	54	54	16	112	507	38	2	0	0	7	7	412	4	1304	
Administración y Negocios	Administración de Empresas**	12	0	2	17	13	802	68	914	54	30	26	16	38	274	11	6	0	0	10	3	167	1	636	
	Comercio y Negocios Internacionales	3	2	1	10	19	499	101	635	47	64	9	3	41	63	11	0	0	0	4	4	248	1	495	
	Contaduría Pública*	69	0	3	8	19	699	117	915	48	30	32	14	56	181	29	1	0	0	0	20	338	1	750	
	Técnico Profesional en Operación Portuaria	0	0	0	0	0	7	0	7	0	0	0	0	0	0	0	0	0	0	0	0	0	0	0	
Ingenierías	Ingeniería de Sistemas**	34	0	1	16	16	689	123	879	101	52	17	20	61	242	9	0	0	0	3	4	251	1	761	
	Ingeniería de Mercados	0	0	0	0	1	1	0	2	0	0	0	0	1	1	0	0	0	0	0	0	0	0	2	
	Ingeniería Multimedia	14	2	0	3	17	283	59	378	35	24	31	12	64	175	5	1	0	0	4	17	171	0	539	
	Ingeniería Industrial*	75	0	1	9	36	850	157	1128	45	29	24	1	33	182	4	2	0	0	8	9	386	1	724	
	Ingeniería Mecánica	21	0	0	2	9	246	78	356	17	9	12	3	4	76	3	0	0	0	5	5	214	0	348	
	Ingeniería Mecatrónica	5		0	5	7	170	61	248	16	7	10	4	12	84	3	2	0	0	0	11	148	0	297	
	Ingeniería Biomédica	114	0	3	6	21	241	99	484	25	11	23	6	37	104	18	0	0	0	4	10	200	0	438	
	Ingeniería Civil	23	0	4	1	8	234	137	407	37	15	28	17	32	118	0	0	0	0	0	4	192	0	443	
Ciencias Básicas y Biomédicas	Diseño Industrial	24		0	1	0	44	29	98	7	6	5	7	5	4	0	0	0	0	1	0	59	0	94	
	Microbiología	4	0	0	2	12	253	62	333	37	13	13	5	46	48	3	0	0	0	2	5	138	0	310	
	Química y Farmacia	10	0	0	7	4	149	33	203	31	20	12	9	26	34	2	2	0	0	0	11	54	0	201	
<b>TOTAL PREGRADO</b>		<b>1897</b>	<b>22</b>	<b>101</b>	<b>342</b>	<b>907</b>	<b>13305</b>	<b>4445</b>	<b>21019</b>	<b>1215</b>	<b>764</b>	<b>782</b>	<b>235</b>	<b>1389</b>	<b>4355</b>	<b>172</b>	<b>35</b>	<b>0</b>	<b>0</b>	<b>158</b>	<b>278</b>	<b>7364</b>	<b>17</b>	<b>16764</b>	
	Especialización en Neurología	0	0	0	0	0	4	0	4	0	0	0	0	0	0	0	0	0	0	0	0	0	0	0	
	Especialización en Ginecología y Obstetricia	0	0	0	0	0	42	8	50	8	0	0	0	0	0	0	0	0	0	0	0	0	0	8	
	Especialización en Rehabilitación Cardiopulmonar y Vascular	0	0	0	0	0	12	0	12	0	0	0	0	0	0	0	0	0	0	0	0	0	0	0	
	Especialización en Seguridad y Salud en el Trabajo	0	1	0	0	0	3	0	4	0	0	0	0	0	0	0	0	0	0	0	0	0	0	0	

Facultad	Programa académico	SALUD INTEGRAL								DESARROLLO HUMANO															
		Promoción y Prevención en Salud	Atención Primaria	Asesoría y/o Actividades en Sexualidad Responsable	Atención de Enfermería	Refrendaciones	Seguro Estudiantil	Otras Atenciones en Salud Integral	TOTAL	Caracterización y Selección	Inducción	Reinducción	Feria de Bienestar	Acompañamiento Psicológico (Consejerías)	Talleres de Formación Integral	Acompaña a Tu Hijo en la U	Visitas Domiciliarias (Familiares)	Atenciones a Estudiantes Internacionales	Pastoral Universitaria	Grupos Estudiantiles e Institucionales	Atenciones a Becarios (Ser Pilo Paga - Generación E - IcoTex)	Programas y Proyectos de Desarrollo Humano	Participación en Otras Actividades del Área	TOTAL	
	Especialización en Medicina Interna	0	0	0	0	0	30	7	37	7	0	0	0	0	0	0	0	0	0	0	0	0	0	0	7
	Especialización en Medicina Crítica y Cuidados Intensivos	0	0	0	0	0	107	41	148	41	0	0	0	0	0	0	0	0	0	0	0	0	0	0	41
	Especialización en Cirugía Plástica: Reconstructiva y Estética	0	0	0	0	0	53	0	53	0	0	0	0	0	0	0	0	0	0	0	0	0	0	0	0
	Especialización en Pediatría	0	0	0	0	0	14	0	14	0	0	0	0	0	0	0	0	0	0	0	0	0	0	0	0
	Especialización en Nefrología	0	0	0	0	0	12	61	73	61	0	0	0	0	0	0	0	0	0	0	0	0	0	0	61
	Especialización en Ergonomía	0	0	0	0	0	41	0	41	1	0	0	0	0	0	0	0	0	0	0	0	0	0	0	1
	Especialización en Oftalmología	0	0	0	0	0	33	0	33	0	0	0	0	1	0	0	0	0	0	0	0	0	0	0	1
	Especialización en Cardiología	0	0	0	0	0	4	7	11	7	0	0	0	0	0	0	0	0	0	0	0	0	0	0	7
	Especialización en Cuidado Crítico al Adulto Mayor	0	0	0	0	0	18	11	29	11	0	0	0	0	0	0	0	0	0	0	0	0	0	0	11
	Maestría en Neuropsicología	0	0	0	0	0	0	0	0	2	0	0	0	0	0	0	0	0	0	0	0	0	0	0	2
Maestría en Actividad Física y Salud	0	0	0	0	0	11	0	11	0	0	0	0	0	0	0	0	0	0	0	0	0	0	0	0	
Ciencias Jurídicas y Sociales	Especialización en Derecho Administrativo	0	0	0	0	0	21	0	21	0	0	0	0	0	0	0	0	0	0	0	0	0	0	0	
	Especialización en Derecho Laboral y Seguridad Social	0	0	0	0	0	19	5	24	5	0	0	0	0	0	0	0	0	0	0	0	0	0	5	
	Especialización en Derecho Penal	0	0	0	0	0	60	30	90	30	0	0	0	0	0	0	0	0	0	0	0	0	0	30	
	Especialización en Derecho Procesal	0	0	0	0	0	0	0	0	1	0	0	0	0	0	0	0	0	0	0	0	0	0	1	
	Especialización en Psicología Clínica	0	1	0	0	0	25	10	36	0	0	0	0	0	10	0	0	0	0	0	0	0	0	0	10
	Especialización en Criminología y Psicología Forense Aplicada	0	0	0	0	0	11	14	25	12	0	0	0	0	2	0	0	0	0	0	0	0	0	0	14
	Especialización en Derecho Constitucional	0	0	0	0	0	50	0	50	0	0	0	0	0	0	0	0	0	0	0	0	0	0	0	
	Especialización en Derecho Marítimo y Portuario	0	0	0	0	0	8	0	8	0	0	0	0	0	0	0	0	0	0	0	0	0	0	0	
	Especialización en Procesos de Intervención Social	0	0	0	0	0	4	0	4	0	0	0	0	0	0	0	0	0	0	0	0	0	0	0	
	Maestría en Educación	0	0	0	0	0	0	0	0	1	0	0	0	0	0	0	0	0	0	0	0	0	0	1	
	Maestría en Familias	0	0	0	0	0	0	0	0	2	0	0	0	0	0	0	0	0	0	0	0	0	0	2	
	Maestría en Derecho Administrativo	0	0	0	0	0	0	0	0	7	0	0	0	0	0	0	0	0	0	0	0	0	0	7	
	Maestría en Derecho Procesal	0	0	0	0	0	3	0	3	0	0	0	0	0	0	0	0	0	0	0	0	0	0	0	
	Maestría en Derecho Laboral y Seguridad Social	0	0	0	0	0	0	0	0	18	0	0	0	0	0	0	0	0	0	0	0	0	0	18	
	Maestría en Psicología	0	0	0	0	0	10	0	10	0	0	0	0	0	0	0	0	0	0	0	0	0	0	0	
	Doctorado en Psicología	0	0	0	0	0	1	0	1	0	0	0	0	0	0	0	0	0	0	0	0	0	0	0	
Doctorado en Sociedad y Cultura Caribe	0	0	0	0	0	39	0	39	0	0	0	0	0	0	0	0	0	0	0	0	0	0	0		
Doctorado en Ciencias de la Educación	0	0	0	0	0	22	11	33	11	0	0	0	0	0	0	0	0	0	0	0	0	0	11		
Administración y Negocios	Especialización en Desarrollo Humano y Organizacional	0	0	0	0	0	57	24	81	24	0	0	0	0	0	0	0	0	0	0	0	0	0	24	
	Especialización en Gobierno y Asuntos Públicos	0	0	0	0	0	31	0	31	0	0	0	0	0	0	0	0	0	0	0	0	0	0	0	

Facultad	Programa académico	SALUD INTEGRAL								DESARROLLO HUMANO															
		Promoción y Prevención en Salud	Atención Primaria	Asesoría y/o Actividades en Sexualidad Responsable	Atención de Enfermería	Refrendaciones	Seguro Estudiantil	Otras Atenciones en Salud Integral	TOTAL	Caracterización y Selección	Inducción	Reinducción	Feria de Bienestar	Acompañamiento Psicológico (Consejerías)	Talleres de Formación Integral	Acompaña a Tu Hijo en la U	Visitas Domiciliarias (Familiares)	Atenciones a Estudiantes Internacionales	Pastoral Universitaria	Grupos Estudiantiles e Institucionales	Atenciones a Becarios (Ser Pilo Paga - Generación E - IcoTex)	Programas y Proyectos de Desarrollo Humano	Participación en Otras Actividades del Área	TOTAL	
	Especialización en Tributación	0	0	0	0	0	4	0	4	0	0	0	0	0	0	0	0	0	0	0	0	0	0	0	0
	Especialización en Finanzas	0	0	0	0	0	0	0	0	1	0	0	0	0	0	0	0	0	0	0	0	0	0	0	1
	Especialización en Gerencia e Innovación	0	0	0	0	0	26	16	42	16	14	0	0	0	0	0	0	0	0	0	0	0	0	0	30
	Especialización en gerencia social	0	0	0	0	0	9	4	13	4	0	0	0	0	0	0	0	0	0	1	0	0	0	0	5
	Especialización en Gestión Administrativa y Financiera en salud	0	0	0	0	0	41	17	58	17	0	0	0	0	0	0	0	0	0	0	0	0	0	0	17
	Especialización en Dirección de Márquetin	0	0	0	0	0	59	0	59	0	0	0	0	0	0	0	0	0	0	0	0	0	0	0	0
	Especialización en Logística y Negocios Internacionales	0	1	0	0	0	43	16	60	16	0	0	0	0	0	0	0	0	0	0	0	0	0	0	16
	Especialización Tecnológica en Seguridad en Operaciones Portuarias	0	0	0	0	0	4	0	4	0	0	0	0	0	0	0	0	0	0	0	0	0	0	0	0
	Maestría en Gestión del Aseguramiento de la Calidad de la Educación	0	0	0	0	0	5	2	7	2	0	0	0	0	0	0	0	0	0	0	0	0	0	0	2
	Maestría en Auditoría y Sistemas de la Calidad en Servicios de Salud	0	0	0	0	0	44	22	66	22	0	0	0	0	0	0	0	0	0	0	0	0	0	0	22
	Maestría en Administración de Empresas e Innovación (Mod. Investig)	0	0	0	0	0	0	0	0	17	0	0	0	0	0	0	0	0	0	0	0	0	0	0	17
	Maestría en Administración de Empresas e Innovación	0	0	0	0	0	41	8	49	8	0	0	0	0	0	0	0	0	0	0	0	0	0	0	8
	Maestría en Desarrollo y Gestión de Empresas Sociales	0	0	0	0	0	10	12	22	11	0	0	0	0	1	0	0	0	0	0	0	0	0	0	12
	Maestría en Gerencia del Talento Humano	0	0	0	0	0	17	0	17	0	0	0	0	0	0	0	0	0	0	0	0	0	0	0	0
Maestría en Salud Pública	0	0	0	0	0	12	0	12	0	0	0	0	0	0	0	0	0	0	0	0	0	0	0	0	
Maestría en Auditoría y Sistemas de la Calidad en Servicios de Salud	0	0	0	0	0	0	0	0	3	0	0	0	0	3	0	0	0	0	0	0	0	0	0	6	
Doctorado en Administración	0	0	0	0	0	15	4	19	4	0	0	0	0	0	0	0	0	0	0	0	0	0	0	4	
Ingenierías	Especialización en Ingeniería de Software	0	0	0	0	0	18	0	18	0	0	0	0	0	0	0	0	0	0	0	0	0	0	0	
	Especialización en Gerencia de Proyectos	0	0	0	0	0	10	0	10	0	0	0	0	0	0	0	0	0	0	0	0	0	0	0	
	Especialización en Gestión de Tecnologías de la Información	0	0	0	0	0	41	10	51	10	0	0	0	0	0	0	0	0	0	0	0	0	0	10	
	Especialización en Logística de Operaciones	0	0	0	0	0	38	0	38	0	0	0	0	0	0	0	0	0	0	0	0	0	0	0	
	Especialización en Multimedia Interactiva	2	1	0	0	0	46	0	49	0	0	0	0	0	0	0	0	0	0	0	0	0	0	0	
	Especialización en Seguridad y Redes Telemáticas	0	0	0	0	0	9	0	9	0	0	0	0	0	0	0	0	0	0	0	0	0	0	0	
	Maestría en Gestión y Emprendimiento Tecnológico	0	0	0	0	0	0	0	0	21	0	0	0	0	0	0	0	0	0	0	0	0	0	21	
	Maestría en Ingeniería de Sistemas y Computación	0	0	0	0	0	14	0	14	0	0	0	0	0	0	0	0	0	0	0	0	0	0	0	
	Maestría en Sistemas de Gestión	0	0	0	0	0	17	5	22	5	0	0	0	0	0	0	0	0	0	0	0	0	0	5	
Doctorado en Gestión de la Tecnología y la Innovación	0	0	0	0	0	7	0	7	0	0	0	0	0	0	0	0	0	0	0	0	0	0	0		
Ciencias Básicas y Biomédicas	Maestría en Genética	0	0	0	0	0	5	0	5	0	0	0	0	0	0	0	0	0	0	0	0	0	0	0	
	Doctorado en Genética y Biología Molecular	0	0	0	0	0	22	0	22	0	0	0	0	0	0	0	0	0	0	0	0	0	0	0	
<b>TOTAL POSGRADO</b>		<b>2</b>	<b>4</b>	<b>0</b>	<b>0</b>	<b>0</b>	<b>1302</b>	<b>345</b>	<b>1653</b>	<b>406</b>	<b>14</b>	<b>0</b>	<b>0</b>	<b>1</b>	<b>16</b>	<b>0</b>	<b>0</b>	<b>0</b>	<b>0</b>	<b>1</b>	<b>0</b>	<b>0</b>	<b>0</b>	<b>438</b>	
	Curso Introductorio a las Ciencias (Premedico)	23	1	0	7	0	48	18	97	0	0	0	0	0	0	0	0	0	0	0	0	0	0	0	

Facultad	Programa académico	SALUD INTEGRAL								DESARROLLO HUMANO															
		Promoción y Prevención en Salud	Atención Primaria	Asesoría y/o Actividades en Sexualidad Responsable	Atención de Enfermería	Refrendaciones	Seguro Estudiantil	Otras Atenciones en Salud Integral	TOTAL	Caracterización y Selección	Inducción	Reinducción	Feria de Bienestar	Acompañamiento Psicológico (Consejerías)	Talleres de Formación Integral	Acompaña a Tu Hijo en la U	Visitas Domiciliarias (Familiares)	Atenciones a Estudiantes Internacionales	Pastoral Universitaria	Grupos Estudiantiles e Institucionales	Atenciones a Becarios (Ser Pilo Paga - Generación E - Icoetex)	Programas y Proyectos de Desarrollo Humano	Participación en Otras Actividades del Área	TOTAL	
	Egresados	0	0	0	0	0	1	0	1	0	0	0	0	0	0	0	0	0	0	0	0	0	0	0	0
	Funcionario *	38	0	0	24	0	0	26	88	0	0	0	0	0	0	0	0	0	0	0	0	0	0	0	
	Externo (Movilidad estudiantil o visitante)	0	0	0	0	0	0	0	0	0	0	0	0	0	0	0	0	0	0	0	0	0	387	0	
	Colegios	0	0	0	0	0	0	0	0	0	0	0	0	0	381	0	0	0	0	0	0	0	0	0	
	<b>TOTAL OTROS</b>	<b>61</b>	<b>1</b>	<b>0</b>	<b>31</b>	<b>0</b>	<b>49</b>	<b>44</b>	<b>186</b>	<b>0</b>	<b>0</b>	<b>0</b>	<b>0</b>	<b>0</b>	<b>381</b>	<b>0</b>	<b>0</b>	<b>0</b>	<b>0</b>	<b>0</b>	<b>0</b>	<b>387</b>	<b>0</b>		
	<b>TOTAL</b>	<b>1960</b>	<b>27</b>	<b>101</b>	<b>373</b>	<b>907</b>	<b>14656</b>	<b>4834</b>	<b>22858</b>	<b>1621</b>	<b>778</b>	<b>782</b>	<b>235</b>	<b>1390</b>	<b>4752</b>	<b>172</b>	<b>35</b>	<b>0</b>	<b>0</b>	<b>159</b>	<b>278</b>	<b>7751</b>	<b>17</b>		

Fuente: Dirección de Bienestar Universitario

Nota: Solo incluye información de programas académico

**TABLA 133: Participación en programas de Cultura y Deportes 2022 (Barranquilla)**

Facultad	Programa académico	Cultura										Deportes											
		2022-I					2022-II					2022-I					2022-II						
		Grupos de Proyección	Actividades Culturales	Cursos y Talleres Libres	Participación en Otras Actividades del Área	TOTAL 2022-I	Grupos de Proyección	Actividades Culturales	Cursos y Talleres Libres	Participación en Otras Actividades del Área	TOTAL 2022-II	Deporte Competitivo	Deporte Recreativo	Cursos Libre de Deporte (Formativo)	Grupos Estudiantiles	Participación en Otras Actividades del Área	TOTAL 2022-I	Deporte Competitivo	Deporte Recreativo	Cursos Libre de Deporte (Formativo)	Grupos Estudiantiles	Participación en Otras Actividades del Área	TOTAL 2022-II
Ciencias de la Salud	Instrumentación Quirúrgica	373	74	0	0	447	32	93	0	0	125	72	12	63	0	57	204	301	76	49	0	35	461
	Enfermería*	481	104	0	0	585	88	287	4	0	379	292	32	56	0	49	429	317	85	33	0	87	522
	Fisioterapia*	559	129	0	0	688	212	231	0	0	443	931	196	142	0	173	1,442	1,454	331	75	0	162	2,022
	Medicina	91	119	25	0	235	48	316	2	0	366	738	57	82	0	164	1,041	900	140	52	0	145	1,237
Ciencias Jurídicas y Sociales	Trabajo Social*	526	72	23	0	621	113	97	9	0	219	259	0	58	0	76	393	300	33	19	0	5	357
	Psicología**	3,403	170	0	0	3,573	949	296	11	0	1,256	947	96	212	0	198	1,453	1,973	244	106	0	61	2,384
	Derecho*	947	153	35	0	1,135	413	199	12	0	624	915	115	166	0	151	1,347	1,516	245	82	0	43	1,886
Administración y Negocios	Administración de Empresas**	456	100	0	0	556	310	156	4	0	470	396	13	820	0	80	1,309	508	74	52	0	42	676
	Comercio y Negocios Internacionales	794	89	0	0	883	278	145	3	0	426	344	105	86	0	83	618	474	83	56	0	44	657
	Contaduría Pública*	309	63	0	0	372	36	157	0	0	193	499	64	66	0	73	702	591	158	55	0	25	829
	Técnico Profesional en Operación Portuaria	0	0	0	0	0	0	0	0	0	0	0	0	0	0	0	0	0	4	0	0	0	4
	Técnico Profesional en Procesos Publicitarios y de Mercadeo	0	1	0	0	1	0	0	0	0	0	0	0	0	0	0	0	0	0	0	0	0	0
Tecnología en Gestión Logística Portuaria	0	0	0	0	0	0	0	0	0	0	0	0	1	0	1	2	0	0	0	0	0	0	
Ingenierías	Ingeniería de Sistemas**	373	99	18	0	490	223	68	8	0	299	601	235	128	0	71	1,035	794	197	76	0	40	1,107
	Ingeniería de Mercados	0	0	0	0	0	0	0	0	0	0	0	0	0	0	0	0	0	0	0	0	0	0
	Ingeniería Multimedia	39	58	0	0	97	30	40	11	0	81	357	28	51	0	60	496	449	90	42	0	30	611
	Ingeniería Industrial*	136	82	0	0	218	431	137	4	0	572	787	98	86	0	74	1,045	948	170	53	0	52	1,223
	Ingeniería Mecánica	104	31	0	0	135	151	72	2	0	225	215	61	78	0	29	383	416	107	29	0	32	584
	Ingeniería Mecatrónica	90	33	0	0	123	129	69	1	0	199	459	66	71	0	54	650	538	87	32	0	5	662
	Ingeniería Civil	184	37	0	0	221	173	67	0	0	240	167	59	78	0	42	346	360	120	22	0	2	504
	Diseño Industrial	561	22	0	0	583	0	23	2	0	25	0	1	6	0	0	7	70	32	5	0	5	112
Ingeniería Biomédica	143	39	0	0	182	68	104	4	0	176	456	33	52	0	48	589	679	103	42	0	34	858	
Ciencias Básicas y Biomédicas	Microbiología	371	68	4	0	443	139	94	6	0	239	4	38	37	0	43	122	234	40	12	0	48	334
	Química y Farmacia	401	27	13	0	441	30	72	7	0	109	252	14	28	0	0	294	233	57	22	0	50	362
<b>TOTAL PREGRADO</b>		<b>10,341</b>	<b>1,570</b>	<b>118</b>	<b>0</b>	<b>12,029</b>	<b>3,853</b>	<b>2,723</b>	<b>90</b>	<b>0</b>	<b>6,666</b>	<b>8,691</b>	<b>1,323</b>	<b>2,367</b>	<b>0</b>	<b>1,526</b>	<b>13,907</b>	<b>13,055</b>	<b>2,476</b>	<b>914</b>	<b>0</b>	<b>947</b>	<b>17,392</b>
	Posgrados	0	0	7	0	7	0	0	0	0	0	83	0	0	0	0	83	18	3	0	0	0	21
	Egresados	375	5	0	0	380	267	0	0	0	267	146	0	0	0	0	146	0	0	0	0	0	0
	Funcionarios	243	68	0	0	311	117	199	2	0	318	31	76	0	0	75	182	92	0	0	0	156	248
	Profesores	0	2	0	0	2	0	81	0	0	81	3	0	1	0	91	95	0	0	0	0	68	68
	Curso Introdutorio a la Ciencia de la Salud	0	24	0	0	24	0	60	0	0	60	3	49	0	0	0	52	0	0	0	0	49	49
	Invitados	0	347	0	0	347	0	1,747	0	0	1,747	0	0	0	0	236	236	0	0	0	0	240	240
<b>TOTAL</b>		<b>10,959</b>	<b>2,016</b>	<b>125</b>	<b>0</b>	<b>13,100</b>	<b>4,237</b>	<b>4,810</b>	<b>92</b>	<b>0</b>	<b>9,139</b>	<b>8,957</b>	<b>1,448</b>	<b>2,368</b>	<b>0</b>	<b>1,928</b>	<b>14,701</b>	<b>13,165</b>	<b>2,479</b>	<b>914</b>	<b>0</b>	<b>1,460</b>	<b>18,018</b>

Fuente: Dirección de Bienestar Universitario

**TABLA 134: Participación en programas de Salud Integral y Desarrollo Humano, periodo 2022-I (Cúcuta)**

Facultad	Cúcuta	SALUD INTEGRAL						DESARROLLO HUMANO												
		Promoción y Prevención en Salud	Atención Primaria	Asesoría y/o Actividades en Sexualidad Responsable	Convalidación de incapacidad	Otras Atenciones en Salud Integral	TOTAL	Caracterización y Selección	Inducción	Talleres de Formación Integral	Acompañamiento Psicológico (Consejerías)	Acompaña a Tu Hijo en la U	Apoyo a la permanencia y excelencia académica	Deslimitate e inclúyete	Educación para la convivencia	Grupos Estudiantiles e Institucionales	pégate a la vida	Zou	Acciones posgrados	TOTAL
Ciencias Jurídicas y Sociales	Trabajo Social	15	0	20	15	162	212	44	29	38	27	3	0	0	207	3	0	36	0	439
	Psicología	89	6	103	38	388	624	131	64	101	77	108	92	82	123	60	124	239	0	1,201
	Derecho	31	1	14	33	250	329	83	66	41	19	5	0	210	140	7	0	37	0	608
Administración y Negocios	Administración de Empresas	10	0	14	0	40	64	23	23	12	5	0	0	16	4	3	1	3	0	90
	Comercio y Negocios Internacionales	4	1	19	2	75	101	35	20	22	3	0	0	14	0	1	0	1	0	96
	Contaduría Pública	0	0	4	1	52	57	31	18	19	2	0	0	15	1	0	0	5	0	91
Ingenierías	Ingeniería de Sistemas	6	0	0	3	111	120	40	36	38	3	0	0	47	2	1	0	6	0	173
	Ingeniería Multimedia	19	1	0	9	62	91	32	27	0	12	0	28	63	36	0	0	15	0	213
	Ingeniería Industrial	4	1	0	6	29	40	11	6	8	3	0	0	0	1	0	0	8	0	37
	Ingeniería Mecánica	0	0	0	3	22	25	14	11	8	1	0	0	0	0	0	0	0	0	34
<b>TOTAL PREGRADO</b>		<b>178</b>	<b>10</b>	<b>174</b>	<b>110</b>	<b>1,191</b>	<b>1,663</b>	<b>444</b>	<b>300</b>	<b>287</b>	<b>152</b>	<b>116</b>	<b>116</b>	<b>447</b>	<b>514</b>	<b>75</b>	<b>125</b>	<b>350</b>	<b>0</b>	<b>2,810</b>
Ciencias Jurídicas y Sociales	Especialización en Derecho Administrativo	0	0	0	0	0	0	0	0	0	0	0	0	0	0	0	0	0	10	10
	Maestría en Educación	0	0	0	0	19	19	0	0	0	0	0	0	0	0	0	0	0	17	17
	Maestría en Familias	0	0	0	0	0	0	0	0	0	0	0	0	0	0	0	0	2	2	
	Maestría en Derecho Administrativo	0	0	0	0	0	0	0	0	0	0	0	0	0	0	0	0	4	4	
	Maestría en Derecho Penal	0	0	0	0	0	0	0	0	0	0	0	0	0	0	0	0	2	2	
	Maestría en Psicología	0	0	0	0	0	0	0	0	0	0	2	0	0	0	0	2	0	0	4
Administración y Negocios	Especialización en Gobierno y Asuntos Públicos	0	0	0	0	0	0	0	0	0	0	0	0	0	0	0	0	0	5	5
	Especialización en Gerencia e Innovación	0	0	0	0	0	0	0	0	0	0	0	0	0	0	0	0	0	3	3
	Maestría en Desarrollo y Gestión de Empresas Sociales	0	0	0	0	0	0	0	0	0	0	0	0	0	0	0	0	0	3	3
<b>TOTAL POSGRADO</b>		<b>0</b>	<b>0</b>	<b>0</b>	<b>0</b>	<b>19</b>	<b>19</b>	<b>0</b>	<b>0</b>	<b>0</b>	<b>0</b>	<b>2</b>	<b>0</b>	<b>0</b>	<b>0</b>	<b>0</b>	<b>2</b>	<b>0</b>	<b>46</b>	<b>50</b>
	Egresados	2	0	0	0	10	12	0	0	0	4	6	0	5	7	5	6	0	0	33
	Funcionario (Administrativos)	1	1	4	0	29	35	0	0	0	4	0	0	9	15	2	0	2	0	32
	Profesores	4	0	2	0	11	17	0	0	0	0	0	0	20	9	0	1	1	0	31
<b>TOTAL OTROS</b>		<b>7</b>	<b>1</b>	<b>6</b>	<b>0</b>	<b>50</b>	<b>64</b>	<b>0</b>	<b>0</b>	<b>0</b>	<b>8</b>	<b>6</b>	<b>0</b>	<b>34</b>	<b>31</b>	<b>7</b>	<b>7</b>	<b>3</b>	<b>0</b>	<b>96</b>
<b>TOTAL</b>		<b>185</b>	<b>11</b>	<b>180</b>	<b>110</b>	<b>1,260</b>	<b>1,746</b>	<b>444</b>	<b>300</b>	<b>287</b>	<b>160</b>	<b>124</b>	<b>116</b>	<b>481</b>	<b>545</b>	<b>82</b>	<b>134</b>	<b>353</b>	<b>46</b>	<b>2,956</b>

Fuente: Planeación Cúcuta

**TABLA 135: Participación en programas de Salud Integral y Desarrollo Humano, periodo 2022-II (Cúcuta)**

Facultad	Cúcuta	SALUD INTEGRAL						DESARROLLO HUMANO													
		Promoción y Prevención en Salud	Atención Primaria	Asesoría y/o Actividades en Sexualidad Responsable	Convalidación de Incapacidad	Otras Atenciones en Salud Integral	TOTAL	Caracterización y Selección	Inducción	Acompañamiento Psicológico (Consejerías)	Talleres de Formación Integral	Acompaña a Tu Hijo en la U	Apoyo a la permanencia y excelencia académica	Deslimitate e inclúyete	Cultura Universitaria	Liderazgo Universitario	pégate a la vida	Zou	Acciones posgrados	TOTAL	
Ciencias Jurídicas y Sociales	Trabajo Social	43	9	67	9	114	242	44	28	31	23	11	35	60	125	7	3	15	0	382	
	Psicología	86	12	204	26	293	621	65	60	84	18	216	147	178	184	29	186	174	0	1,341	
	Derecho	52	14	104	26	203	399	59	45	39	20	50	22	40	20	3	22	52	0	372	
Administración y Negocios	Administración de Empresas	2	1	2	1	8	14	8	9	5	1	18	11	1	8	2	1	0	0	64	
	Comercio y Negocios Internacionales	0	1	10	1	37	49	16	12	13	4	3	41	10	7	0	2	12	0	120	
	Contaduría Pública	4	0	10	0	15	29	17	17	9	9	2	2	0	2	1	1	2	0	62	
Ingenierías	Ingeniería de Sistemas	5	0	2	3	16	26	37	36	12	9	6	22	2	17	1	5	1	0	148	
	Ingeniería Industrial	3	0	3	4	10	20	14	10	5	9	6	3	2	6	0	1	2	0	58	
	Ingeniería Mecánica	0	0	2	1	2	5	10	8	1	6	2	1	1	3	0	0	1	0	33	
	Ingeniería Multimedia	2	0	18	3	22	45	16	16	14	4	6	13	5	19	0	7	5	0	105	
<b>TOTAL PREGRADO</b>		<b>197</b>	<b>37</b>	<b>422</b>	<b>74</b>	<b>720</b>	<b>1,450</b>	<b>286</b>	<b>241</b>	<b>213</b>	<b>103</b>	<b>320</b>	<b>297</b>	<b>299</b>	<b>391</b>	<b>43</b>	<b>228</b>	<b>264</b>	<b>0</b>	<b>2,685</b>	
Ciencias Jurídicas y Sociales	Especialización Derecho Laboral y Seguridad Social	0	0	0	0	0	0	0	0	0	0	0	0	0	0	0	0	0	16	16	
	Especialización en Derecho Administrativo	0	0	0	0	3	3	0	0	0	0	0	0	0	0	0	0	0	27	27	
	Especialización en Procesos de Intervención Social	0	0	0	0	0	0	0	0	0	0	0	0	0	0	0	0	0	3	3	
	Maestría en Educación	0	0	0	0	4	4	0	0	0	0	1	0	0	0	0	0	0	0	1	1
	Maestría en Derecho Administrativo	0	0	0	0	1	1	0	0	0	0	0	0	0	0	0	0	0	8	8	
	Maestría en Psicología	0	0	0	0	0	0	0	0	0	0	0	0	0	0	0	0	0	10	10	
Ingenierías	Maestría en Derecho Penal	0	0	1	0	2	3	0	0	0	0	0	0	0	0	0	0	0	0	0	0
	Especialización en Gerencia e Innovación	0	0	0	0	6	6	0	0	0	0	0	0	0	0	0	0	0	0	0	0
	Especialización en Gerencia Social	0	0	0	0	6	6	0	0	0	0	0	0	0	0	0	0	0	6	6	
	Especialización en Gobierno y Asuntos Públicos	0	0	0	0	15	15	0	0	0	0	0	0	0	0	0	0	0	5	5	
	Maestría en Desarrollo y Gestión de Empresas Sociales	0	0	0	0	2	2	0	0	1	0	0	0	0	0	0	0	0	0	1	1
<b>TOTAL POSGRADO</b>		<b>0</b>	<b>0</b>	<b>1</b>	<b>0</b>	<b>39</b>	<b>40</b>	<b>0</b>	<b>0</b>	<b>1</b>	<b>0</b>	<b>1</b>	<b>0</b>	<b>0</b>	<b>0</b>	<b>0</b>	<b>0</b>	<b>0</b>	<b>75</b>	<b>77</b>	
	Administrativos	1	6	7	0	28	42	0	0	5	0	1	0	0	0	3	0	4	0	13	
	Profesores	1	2	8	0	23	34	0	0	1	0	1	0	12	0	14	3	7	0	38	
	Egresados	0	0	0	0	0	0	0	0	0	0	11	0	0	0	4	12	0	0	27	
<b>TOTAL OTROS</b>		<b>2</b>	<b>8</b>	<b>15</b>	<b>0</b>	<b>51</b>	<b>76</b>	<b>0</b>	<b>0</b>	<b>6</b>	<b>0</b>	<b>13</b>	<b>0</b>	<b>12</b>	<b>0</b>	<b>21</b>	<b>15</b>	<b>11</b>	<b>0</b>	<b>78</b>	
<b>TOTAL</b>		<b>199</b>	<b>45</b>	<b>438</b>	<b>74</b>	<b>810</b>	<b>1,566</b>	<b>286</b>	<b>241</b>	<b>220</b>	<b>103</b>	<b>334</b>	<b>297</b>	<b>311</b>	<b>391</b>	<b>64</b>	<b>243</b>	<b>275</b>	<b>75</b>	<b>2,840</b>	

Fuente: Planeación Cúcuta

**TABLA 136: Participación en programas de Cultura y Deportes 2022 (Cúcuta)**

Facultad	Programa académico	Cultura										Deportes									
		2022-I					2022-II					2022-I					2022-II				
		Grupos de Proyección	Actividades Culturales	Cursos y Talleres Libres	Participación en Otras Actividades del Área	TOTAL 2022-I	Grupos de Proyección	Actividades Culturales	Cursos y Talleres Libres	Participación en Otras Actividades del Área	TOTAL 2022-II	Deporte Competitivo	Deporte Recreativo	Cursos Libre de Deporte (Formativo)	Participación en Otras Actividades del Área	TOTAL 2022-I	Deporte Competitivo	Deporte Recreativo	Cursos Libre de Deporte (Formativo)	Participación en Otras Actividades del Área	TOTAL 2022-II
Ciencias Jurídicas y Sociales	Trabajo Social	13	42	8	189	252	7	64	21	79	171	24	23	7	279	333	15	23	6	199	243
	Psicología	40	21	29	557	647	42	146	64	160	412	59	53	23	369	504	38	55	38	266	397
	Derecho	15	12	5	177	209	10	83	38	74	205	57	51	2	199	309	31	38	7	191	267
Administración y Negocios	Administración de Empresas	1	0	1	37	39	0	3	1	8	12	5	17	0	26	48	1	7	2	8	18
	Comercio y Negocios Internacionales	5	0	2	66	73	6	15	11	16	48	18	18	5	79	120	8	10	5	89	112
	Contaduría Pública	1	1	1	35	38	1	9	0	24	34	3	16	2	14	35	3	16	2	23	44
Ingenierías	Ingeniería de Sistemas	6	4	2	89	101	3	4	1	36	44	22	33	2	122	179	14	27	6	135	182
	Ingeniería Industrial	4	1	0	19	24	2	2	2	15	21	8	5	0	24	37	6	9	0	38	53
	Ingeniería Mecánica	1	0	1	12	14	1	0	0	11	12	5	11	0	19	35	2	6	1	31	40
	Ingeniería Multimedia	11	1	5	34	51	10	13	10	19	52	20	32	2	70	124	11	12	5	126	154
<b>TOTAL PREGRADO</b>		<b>97</b>	<b>82</b>	<b>54</b>	<b>1215</b>	<b>1448</b>	<b>82</b>	<b>339</b>	<b>148</b>	<b>442</b>	<b>1011</b>	<b>221</b>	<b>259</b>	<b>43</b>	<b>1201</b>	<b>1724</b>	<b>129</b>	<b>203</b>	<b>72</b>	<b>1106</b>	<b>1510</b>
Ciencias Jurídicas y Sociales	Especialización Derecho Laboral y Seguridad Social	0	0	0	0	0	0	1	0	0	1	0	0	0	0	0	0	0	0	2	2
	Especialización en Derecho Administrativo	0	0	0	0	0	0	3	0	0	3	0	0	0	0	0	0	0	0	3	3
	Especialización en Proceso de Intervención Social	0	0	0	0	0	0	0	0	0	0	0	0	0	1	1	0	0	0	0	0
	Maestría en Educación	0	0	0	0	0	0	4	0	0	4	0	0	0	18	18	0	0	0	4	4
	Maestría en Psicología	0	0	0	0	0	0	3	0	0	3	0	0	0	0	0	0	0	0	1	1
	Maestría en Derecho Administrativo	0	0	0	0	0	0	1	0	0	1	0	0	0	0	0	0	0	0	0	0
Administración y Negocios	Maestría en Derecho Penal	0	0	0	0	0	0	2	0	0	2	0	0	0	0	0	0	0	0	1	1
	Especialización en Gerencia e Innovación	0	0	0	0	0	0	6	0	0	6	0	0	0	2	2	0	0	0	0	0
	Especialización en Gerencia Social	0	0	0	0	0	0	0	0	0	0	0	0	0	0	0	0	0	0	6	6
	Especialización en Gobierno y Asuntos Públicos	0	0	0	1	1	0	6	0	0	6	0	0	0	0	0	0	0	0	20	20
	Especialización en Tributación	0	0	0	0	0	0	2	0	0	2	0	0	0	0	0	0	0	0	0	0
	Maestría en Administración de Empresas e Innovación	0	0	0	0	0	0	0	0	0	0	0	0	0	0	0	0	0	0	0	0
TOTAL POSGRADO	Maestría en Desarrollo y Gestión de Empresas Sociales	0	0	0	0	0	0	2	0	0	2	0	0	0	1	1	0	0	0	0	0
	Maestría en Auditoría y Sistemas de la Calidad en Servicios de Salud	0	0	0	0	0	0	0	0	0	0	0	0	0	0	0	0	0	0	2	2
<b>TOTAL POSGRADO</b>		<b>0</b>	<b>0</b>	<b>0</b>	<b>1</b>	<b>1</b>	<b>0</b>	<b>30</b>	<b>0</b>	<b>0</b>	<b>30</b>	<b>0</b>	<b>0</b>	<b>0</b>	<b>22</b>	<b>22</b>	<b>0</b>	<b>0</b>	<b>0</b>	<b>39</b>	<b>39</b>
TOTAL OTROS	Administrativos	0	0	0	0	0	1	5	2	0	8	0	0	0	29	29	0	0	0	30	30
	Profesores	0	0	0	0	0	0	6	2	0	8	0	0	0	12	12	0	0	0	31	31
	Egresados	2	4	1	6	13	2	0	0	0	2	5	1	3	127	136	0	0	0	0	0
<b>TOTAL OTROS</b>		<b>2</b>	<b>4</b>	<b>1</b>	<b>6</b>	<b>13</b>	<b>3</b>	<b>11</b>	<b>4</b>	<b>0</b>	<b>18</b>	<b>5</b>	<b>1</b>	<b>3</b>	<b>168</b>	<b>177</b>	<b>0</b>	<b>0</b>	<b>0</b>	<b>61</b>	<b>61</b>
<b>TOTAL</b>		<b>99</b>	<b>86</b>	<b>55</b>	<b>1222</b>	<b>1462</b>	<b>85</b>	<b>380</b>	<b>152</b>	<b>442</b>	<b>1059</b>	<b>226</b>	<b>260</b>	<b>46</b>	<b>1391</b>	<b>1923</b>	<b>129</b>	<b>203</b>	<b>72</b>	<b>1206</b>	<b>1610</b>

Fuente: Planeación Cúcuta

**TABLA 137: Participación de estudiantes, graduados, profesores y administrativos en los diferentes grupos culturales e institucionales (Barranquilla)**

Nombre del grupo	2022 - I		2022 - II	
	Estudiantes y graduados	Profesores y administrativos	Estudiantes y graduados	Profesores y administrativos
Banda Sabanera	540	41	621	0
Coro	1.029	34	511	11
Danza	7.103	243	1.642	106
Música Folclórica	896	57	767	0
Teatro	772	0	327	0
Solista	0	0	0	0
Grupo Étnico	0	0	0	0
Monitores	0	0	0	0
Vallenato	244	0	252	0
<b>Total</b>	<b>10.584</b>	<b>375</b>	<b>4.120</b>	<b>117</b>

Fuente: Dirección de Bienestar Universitario

**TABLA 138: Participación de estudiantes, graduados, profesores y administrativos en los diferentes grupos culturales e institucionales (Cúcuta)**

Nombre del grupo	2022 - I		2022 - II	
	Estudiantes y graduados	Profesores y administrativos	Estudiantes y graduados	Profesores y administrativos
Música de Cuerdas	17	0	10	0
Música Alternativa	6	0	7	0
Música Folclórica	13	0	9	0
Teatro	21	0	20	0
Danza Folclórica	23	0	25	0
Música Tropical	19	0	14	0
<b>Total</b>	<b>99</b>	<b>0</b>	<b>85</b>	<b>0</b>

Fuente: Planeación Cúcuta

**TABLA 139: Participación de estudiantes y graduados en las diferentes modalidades deportivas (Barranquilla)**

Nombre de la modalidad deportiva	2022 - I	2022 - II
	Estudiantes y graduados	Estudiantes y graduados
Atletismo	6	5
Ajedrez	18	23
Baloncesto	32	46
Futbol	80	94
Futbol Sala	46	54
Judo	2	1
Karate	20	36
Natación	38	46
Porrismo	26	35
Rugby	24	35
Softbol-Beisbol	26	36
Taekwondo	34	48
Tenis de Mesa	18	24
Tenis de Campo	0	0
Voleibol	48	66
<b>Total</b>	<b>418</b>	<b>549</b>

Fuente: Dirección de Bienestar Universitario

**TABLA 140: Participación de estudiantes y graduados en las diferentes modalidades deportivas (Cúcuta)**

Nombre de la modalidad deportiva	2022- I	2022- II
	Estudiantes y graduados	Estudiantes y graduados
Selección de Fútbol	56	24
Selección de Fútbol Sala	48	24
Selección de Rugby	24	19
Selección de Baloncesto	38	19
Selección de Voleibol	28	25
Selección de Ajedrez	5	6
Selección de Tenis de Mesa	27	12
<b>Total</b>	<b>226</b>	<b>129</b>

Fuente: Planeación Cúcuta

CAPÍTULO 10  
RECURSOS FINANCIEROS



## ÍNDICE DE TABLAS Y GRÁFICOS

### Capítulo 10. Recursos Financieros

	Pág.
<b>Tabla 141</b> Composición del presupuesto de ingresos (2022 ejecutado)	154
<b>Tabla 142</b> Destinación presupuestal por función sustantiva y función de bienestar universitario (2022 ejecutado)	154
<b>Tabla 143</b> Ejecución en investigación y extensión con recursos propios y externos (2022 ejecución)	154
<b>Tabla 144</b> Inversión (2022 ejecutado)	154
<b>Tabla 145</b> Liquidez	154
<b>Tabla 146</b> Operación	155
<b>Tabla 147</b> Endeudamiento	155
<b>Tabla 148</b> Rentabilidad	155
<b>Tabla 149</b> Ebitda	156

## EJECUCIÓN FINANCIERA

**TABLA 141: Composición del presupuesto de ingresos (2022 ejecutado)**

Concepto	%
Ingresos por matrícula	89,4%
Ingresos por otros conceptos	10,6%

Fuente: Vicerrectoría Financiera- Ejecución Presupuestal a 31 de Diciembre de 2022

**TABLA 142: Destinación presupuestal por función sustantiva y función de bienestar universitario (2022 ejecutado)**

Función	%
Docencia	38,6%
Investigación	8,8%
Extensión	3,3%
Bienestar Universitario	9,7%
Internacionalización	1,9%

Fuente: Vicerrectoría Financiera- Ejecución Presupuestal a 31 de Diciembre de 2022

**TABLA 143: Ejecución en investigación y extensión con recursos propios y externos (2022 ejecución)**

Concepto	Investigación	Extensión
Con recursos propios	\$ 17.962.453.999	\$ 6.685.008.172
Con recursos externos	\$ 19.725.583.676	\$ 1.125.582.761

Fuente: Vicerrectoría Financiera- Ejecución Presupuestal a 31 de Diciembre de 2022, Vcr de Investigación e Innovación y Departamento de Contabilidad

**TABLA 144: Inversión (2022 ejecutado)**

Concepto	Valor
Desarrollo del Talento Humano	\$ 2.067.882.403
Infraestructura Física Bienes Muebles	\$ 790.648.317
Infraestructura Física Bienes Inmuebles	\$ 1.321.038.372
Infraestructura Tecnológica	\$ 10.752.471.123
*Otras Inversiones	\$ 2.561.916.490

Fuente: Vicerrectoría Financiera- Ejecución Presupuestal a 31 de Diciembre de 2022

\*Incluye Recursos Bibliográficos, hemeroteca y bases de datos.

## INDICADORES FINANCIEROS

**TABLA 145: Liquidez**

LIQUIDEZ	2022
<b>Razón Corriente = Activo Corriente/Pasivo Corriente</b>	<b>1,40</b>
Mide la capacidad de pago de la institución a corto plazo, para afrontar sus compromisos financieros.	
<b>Razón Corriente (excluyendo el pasivo por ingresos diferidos) = Activo Corriente / Pasivo Corriente)</b>	<b>6.13</b>
Mide la capacidad de pago de la institución a corto plazo, para afrontar sus compromisos financieros.	
<b>Capital de Trabajo = Activo Corriente - Pasivo Corriente</b>	<b>115.859</b>
Disponibilidad de plazo para atender el funcionamiento de la institución en sus obligaciones financieras y económicas.	

Fuente: Vicerrectoría Financiera

**TABLA 146: Operación**

OPERACION	2022
<b>Rotación de Cartera = Ingresos operacionales / Cuentas por cobrar</b> Número de veces que las cuentas por cobrar giran en promedio, durante un periodo.	<b>5</b>
<b>Periodo promedio de recuperación de cartera= Cuentas por cobrar * 360 / Ingresos operacionales</b> Frecuencia con que se recauda las cuentas por cobrar	<b>72</b>
<b>Rotación del capital de trabajo = Ingresos operacionales/ Capital de trabajo neto</b> Las veces que el capital de trabajo contribuye a la generación de valor en la institución.	<b>1,66</b>
<b>Prueba acida = Activo Corriente (-) Inventarios / pasivo corriente</b> Indica la capacidad de pago inmediato de los compromisos más próximos o deudas inmediatas.	<b>6,08</b>

Fuente: Vicerrectoría Financiera

**TABLA 147: Endeudamiento**

ENDEUDAMIENTO	2022
<b>Endeudamiento total = (Pasivo total/Activo total) x100</b> Porcentaje de participación de los acreedores en los activos de la institución	<b>38%</b>
<b>Endeudamiento a corto plazo = (Pasivo Corriente / Activo total) x100</b> Porcentaje de participación de los acreedores en los activos en el corto plazo de la institución	<b>8%</b>
<b>Endeudamiento financiero = (Obligaciones Financieras/Ingresos Operacionales) x100</b> Representa las obligaciones financieras de corto y largo plazo con respecto a los ingresos. Grado de participación de las obligaciones financieras en el total de los ingresos financieros.	<b>4%</b>
<b>Concentración de pasivo a corto plazo = (Pasivo corriente/Pasivo total) x100</b> Demuestra la concentración de los pasivos en el corto plazo. Mide el grado de concentración de los pasivos en el corto plazo en el total de pasivo de la institución.	<b>20%</b>
<b>Solvencia = Total activo/Total pasivo</b> Capacidad de respuesta de la institución con respecto a la totalidad de sus obligaciones Garantía de la institución con respecto a la totalidad de sus obligaciones financieras y económicas.	<b>2,60%</b>
<b>Autonomía Financiera = (Total Patrimonio/ total Activo) x100</b> Indica hasta qué punto la empresa tiene independencia financiera ante sus acreedores	<b>62%</b>

Fuente: Vicerrectoría Financiera

**TABLA 148: Rentabilidad**

RENTABILIDAD	2022
<b>Margen Neto = (Excedente neto/total ingresos) x100</b> Corresponde a la utilidad o pérdida de rendimientos de los ingresos Mide los excedentes alcanzados y su relación con los ingresos operacionales del periodo contable.	<b>3%</b>
<b>Rentabilidad del Patrimonio = (Excedentes/ Patrimonio) x100</b> Relación del excedente o déficit con el patrimonio, como capacidad de éste para generar utilidades o pérdidas Determina como el patrimonio contribuye en la generación de los excedentes	<b>3%</b>

<b>Rendimiento sobre la inversión = (Excedente neto/activo total) x100</b>	<b>2%</b>
Relación del excedente o déficit con el activo, como capacidad de éste para generar utilidades o pérdidas	
Este indicador mide la generación de excedentes por cada peso invertido en los activos de la institución, es decir eficiencia, eficacia en la administración de los activos.	

Fuente: Vicerrectoría Financiera

**TABLA 149: Ebitda**

EBITDA	2022
EBITDA	<b>-7.545.944</b>
Flujo neto de efectivo antes de descontar el uso de la deuda (Gastos financieros) y los impuestos	

Fuente: Vicerrectoría Financiera



**BOLETÍN  
ESTADÍSTICO  
2022**