

Portafolio de Servicios

“Puertas abiertas al arte y la cultura.”



Historia.

El Teatro José Consuegra Higgins, denominado así en reconocimiento al fundador de esta Universidad, destacado economista, escritor y educador, está ubicado en la calle 58 No 54-59, donde funcionaban los antiguos Teatros ABC.

Fue dirigido por el arquitecto restaurador Ignacio Consuegra Bolívar y para su construcción se utilizaron 963 metros cuadrados, los cuales se distribuyeron en las zonas de lobby, escenario, platea, balcón y camerinos.

En 2024, el teatro de la Universidad Simón Bolívar celebró su décimo sexto aniversario contribuyendo al fortalecimiento de las expresiones culturales, artísticas y académicas en la región Caribe.

La Universidad crea el Centro de Gestión de Eventos para complementar los espacios y servicios y dar respuesta a los clientes internos y externos, integrado por 14 auditorios.

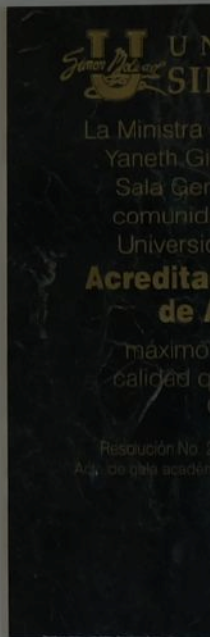



¿Quiénes somos?

En cumplimiento de su compromiso social de respaldar e incentivar la cultura, y ante la necesidad de un nuevo y moderno escenario cultural, la Universidad Simón Bolívar entrega a la ciudad de Barranquilla el Teatro José Consuegra Higgins, que cuenta con las más modernas instalaciones dotadas con los últimos sistemas acústicos de iluminación y que por su capacidad y calidad se constituye en el más importante teatro de la ciudad.



TEATRO JOSÉ CONSUEGRA HIGGINS.





Su capacidad es de 667 personas, que podrán ubicarse en platea y balcón, en donde se dispone de 524 sillas en el primer piso y 143 sillas en balcón. Cuenta además con un camerino mixto general, dos salas de dignatarios y dos camerinos VIP, batería de baños, 29 parqueaderos, así como salidas de emergencia, adicionales a las dos puertas principales de ingreso.

JCH TEATRO **JOSÉ CONSUEGRA HIGGINS**

UNIVERSIDAD SIMÓN BOLÍVAR

RIDER TÉCNICO

SONIDO

- 1. Consola de sonido (32 canales)
- 1. Sistema de Sonido Line Array QSC ILA
- 2. Monitores EON 150
- 2. Cajas Directas
- 3. Micrófono Inalámbrico de mano
- 2. Diademas
- 1. Kit drums de 5 Mic (shure)
- 2. Mic shure sm58
- 2. Mic shure sm57
- 2. shure VP91

PROYECCIÓN Y PANTALLAS

- 1. Pantalla led de 6x3
- 2. Lagrimas (Pantallas LED) de 2x3

OTROS EQUIPOS

- 10. Parales para Micrófonos
- 1. Apuntador digital
- 1. Cámara PTZ para reuniones híbridas
- 1. Sistema de luces escénica

LUCES

- 1. Pc Tactil con Programa de Iluminación Chamsys
- 13. Par leds American Dj 1wts
- 10. Opti leds Cálido-Blanco
- 2. Par Leds 56 3wts
- 4. Elipsoidales 25-50-Grados
- 4. Elipsoidales 36 Grados
- 2. Cabezas Mobiles Chauvet 150 leds
- 2. Cabezas Mobiles Chauvet 350 leds
- 9. Par 64 1000wts tipo 5
- 4. Par leds RGBW 3WTS

Centro Gestión de Eventos

El Centro de Gestión de Eventos de la Universidad Simón Bolívar es una unidad de negocios de la dirección de Extensión y Servicios Externos, quien en cumplimiento de su compromiso social de respaldar e incentivar la cultura y la gestión de eventos en la ciudad de Barranquilla, cuenta con amplios auditorios, con capacidad de albergar 2.600 personas aproximadamente, dotados con modernos mobiliarios y alta tecnología en sonido, video y proyección, cumpliendo con los estándares mínimos para la realización de los diferentes eventos culturales, empresariales y académicos.



CASA DE LA CULTURAL LA PERLA:

Se encuentra ubicada en la calle 68 N° 53-56, (sede 5 de la Universidad), dotada con sonido, pantalla led, sillas y mesas, ideal para sus eventos sociales, culturales, empresariales y académicos; cuenta con parqueadero privado, cocineta, camerino.

CAPACIDAD:

- Tipo auditorio para 180 personas
- Tipo escuela 100 personas
- Eventos sociales 120 personas



RIDER

SONIDO

- 1 Consola de sonido (hasta 32 canales)
- 3 Micrófono inalámbricos de mano
- 6 Micrófonos de cable

PROYECCIÓN Y PANTALLA

- 1 Pantalla led de 4x5 Medida en Pixeles 1408 x 896

OTROS EQUIPOS

- 8 Parales para micrófonos
- 1 Apuntador digital

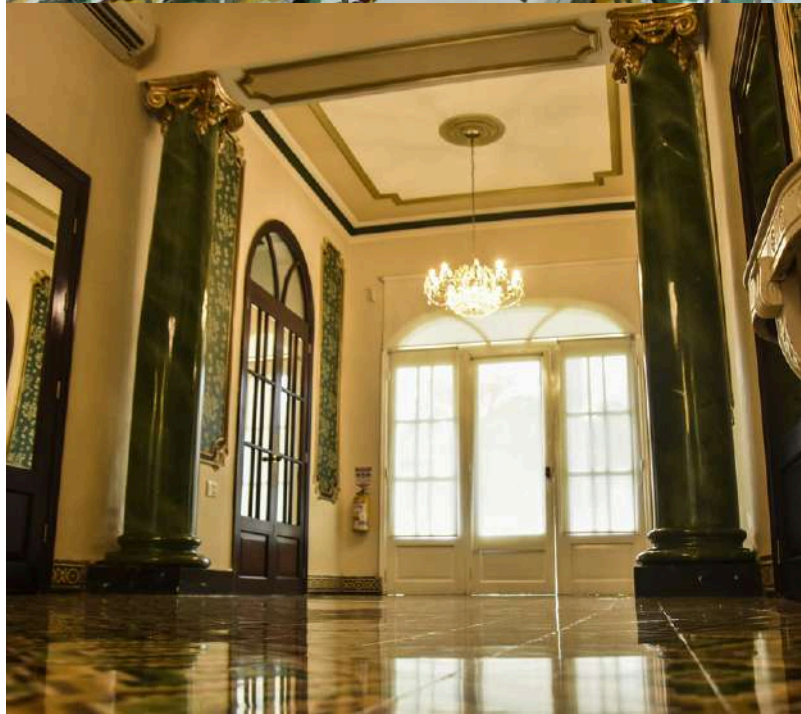

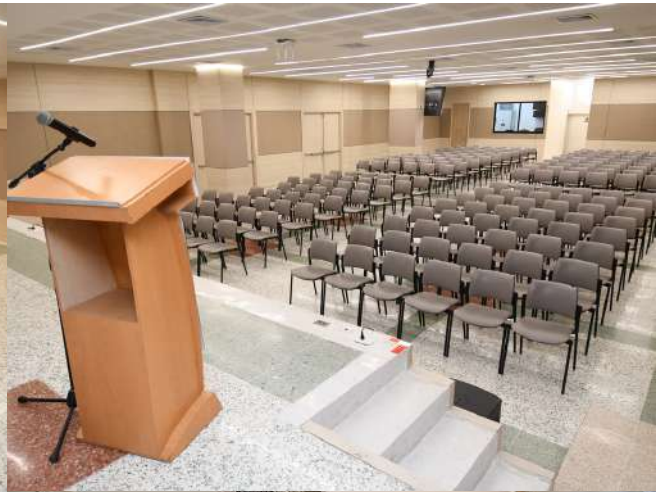
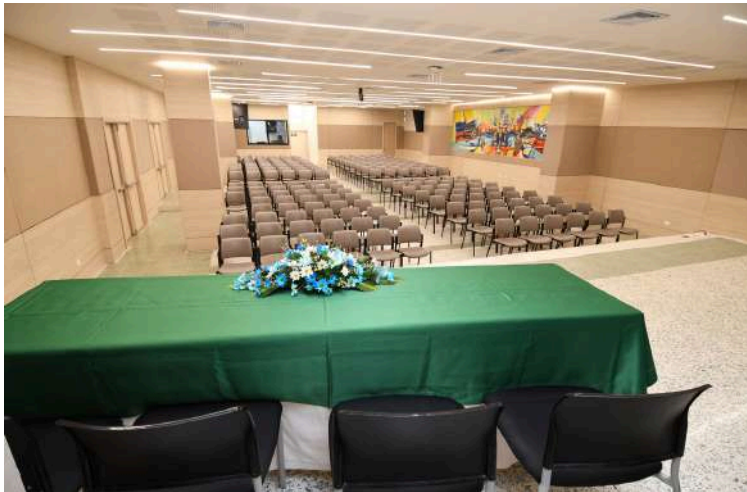

AUDITORIO JORGE ARTEL:

Ubicado en la cra. 59 No. 58-135 (tercer piso sede 3 de la Universidad), dotado con sonido, pantalla led, ideal para realizar conferencias, seminarios, eventos y ceremonias de grado entre otros; cuenta con un lobby para albergar mesas de registro, baños internos y ascensor, No cuenta con parqueadero privado.

CAPACIDAD:

- Tipo Auditorio: 200 personas
- Feria :15 Stand



RIDER

SONIDO

- 1 Consola de sonido (hasta 16 canales)
- 2 Micrófonos inalámbricos de mano
- 1 Caja directa
- 1 Micrófono de cable para atril

PROYECCIÓN Y PANTALLA

- 1 Pantalla led
- 2 TV 75"
- 1 TV en Lobby de 65"

OTROS EQUIPOS

- 1 PC
- 1 Apuntador digital
- Cámara para videollamada



AUDITORIO CARLOS CORREDOR

Ubicado en Sede 6 Edificio Eureka de la Universidad Simón Bolívar, 3er piso (Cra. 53 #64-51).

CAPACIDAD

- Tipo Auditorio: 80 personas
- Tipo Escuela :48 personas
- Tipo U:35 personas
- Mesa grupales: 35 personas



RIDER

SONIDO

- 1 Consola de sonido (Hasta 6 canales)
- 2 Micrófonos inalámbricos de mano

PROYECCIÓN Y PANTALLA

- 2 TV 71"
- 4 Proyectoros WUXGA
- Video Wall

OTROS EQUIPOS

- 1 Apuntador análogo
- 1 Cámara para videollamada
- 1 PC





AUDITORIO MEIRA DEL MAR

Se encuentra ubicado en la cra. 59 No. 59-132 (3 piso del Teatro), dotado con cocineta , baños internos, silletería y mesas adaptadas para sus eventos, cuenta con un parqueadero compartido con el Teatro. (No tiene ascensor)

CAPACIDAD

- Tipo Auditorio: 88 personas
- Tipo Escuela: 50 personas
- Tipo U :20 personas
- Mesa de juntas: 60 personas



RIDER

SONIDO

- 1 Consola de sonido (hasta 6 canales)
- 2 Micrófonos inalámbricos de mano

PROYECCIÓN Y PANTALLAS

- 3 Proyectoros

OTROS EQUIPOS:

- 1 PC
- 1 Cámara para videollamada
- 1 Apuntador análogo



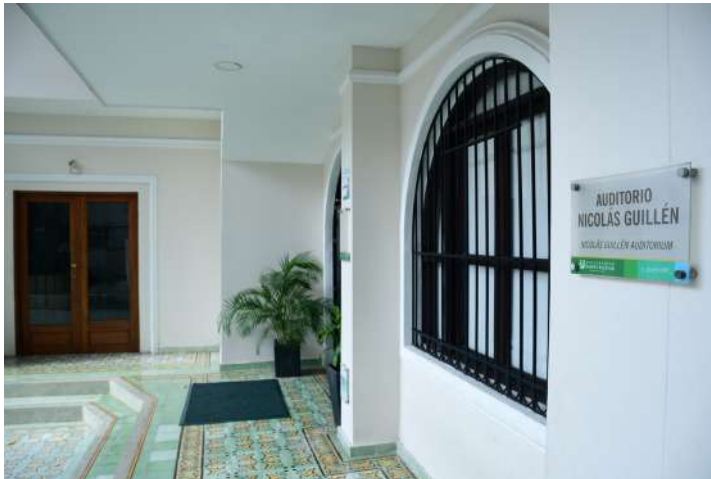

AUDITORIO NICOLÁS GUILLÉN

Ubicado en la cra. 59 #58-135, (primer piso, Sede 3 de la Universidad), ideal para realizar conferencias, seminarios, eventos y ceremonias de grados entre otros, cuenta con una terraza exterior para albergar mesas de registro, baños internos. No cuenta con parqueadero privado.

CAPACIDAD

- Tipo Auditorio: 80 personas



RIDER

SONIDO:

- 1 consola de sonido (hasta 6 canales)
- 1 micrófono inalámbrico de mano
- 1 micrófono de cable para atril

PROYECCIÓN Y PANTALLAS

- 2 TV
- 1 proyector

OTROS EQUIPOS

- 1 PC
- 1 cámara para reuniones híbridas
- 1 apuntador análogo



AUDITORIO LOS FUNDADORES

Ubicado en la cra 59 N° 58-168, sede 2, (sexto piso de la Universidad), dotado con sillas y mesas, servicio de cafetería, parqueadero con aforo limitado.

CAPACIDAD

- Tipo Auditorio: 90 personas
- Tipo Escuela: 35 personas
- Tipo U: 35 personas
- Mesa de juntas : 24 personas



RIDER

SONIDO:

- 1 consola de sonido (hasta 6 canales)
- 2 micrófonos inalámbricos de mano
- 1 micrófono cableado

PROYECCIÓN Y PANTALLAS

- 4 TV de 55"
- 1 pantalla led

OTROS EQUIPOS

- 1 PC





SALA DE VIDEO CONFERENCIAS DE LOS FUNDADORES.

Ubicado en el sexto piso, sede 2 de la Universidad, es un auditorio que cuenta con ayudas audiovisuales para realizar reuniones tipo junta. Parqueadero con aforo limitado.

CAPACIDAD

- Tipo Auditorio: 30 personas
- Tipo escuela: 24 personas
- Tipo U: 15 personas
- Mesa de juntas :15 personas

RIDER

SONIDO

- Sonido en techo o proyectores
- No cuenta con micrófonos
- No tiene consola

PROYECCIÓN Y PANTALLAS

- 2 proyectores
- No cuenta con pc
- 1 pantalla led





SALA DE JUNTAS LOS FUNDADORES

Ubicada en el sexto piso, sede 2, es un auditorio ideal para realizar reuniones de negocios, dotado con mesa tipo sala de juntas, cuenta con baño interno. Parqueadero con aforo limitado.

CAPACIDAD

- Tipo U :16 personas



RIDER:

SONIDO:

- 1 Sistema de micrófono cuello de ganso (7 micrófonos)

PROYECCIÓN Y PANTALLAS

- 1 Proyector

OTROS EQUIPOS:

- 1 PC
- 1 Cámara para video llamada

**Todo el equipo del Centro de Gestión de eventos está a tu disposición
para brindarles una experiencia inolvidable.**

Contáctanos:

NASLY PEÑA CUENTA

- Ejecutiva Comercial del teatro JCH
- Teléfono: 605-3444333 ext.1651 -3173714458
- Correo: comercial.teatro@unisimon.edu.co

LAURA LAMADRID CAMACHO

- Coordinadora Logística del teatro Y C.G.E
- Teléfono: 035-3444333 ext.1652
- Correo: eventosyteatro@unisimon.edu.co

DAYANA JIMENEZ MEJIA

- Profesional de Eventos
- Teléfono: 605-3444333 ext.1653
- Correo: dayana.jimenezm@unisimon.edu.co

LUZ NEIRA SÁENZ

- Profesional de Eventos
- Correo: luz.saenz@unisimon.edu.co

